ภาคผนวกที่ 1

เอกสารประกอบมาตรการป้องกันและแก้ไขผลกระทบสิ่งแวดล้อม

เอกสารแนบที่ 1	หนังสือแจ้งเปลี่ยนแปลงชื่อบริษัทฯ
เอกสารแนบที่ 2	สำเนาหนังสือเห็นชอบจาก สผ. เลขที่ ทส.1010.8/4243 ลงวันที่ 19 มีนาคม 2564
เอกสารแนบที่ 3	สำเนาหนังสือนำส่งรายงานผลการปฏิบัติตามมาตรการฯ ระหว่างเดือนกรกฎาคม-ธันวาคม 2565
เอกสารแนบที่ 4	ผลการศึกษา HAZOP ของโครงการ และนำเสนอตัวอย่างกรณีที่เกิดผลกระทบสูงสุดพร้อมแสดง P&ID
เอกสารแนบที่ 5	เอกสารทบทวนเหตุการณ์อุบัติภัย/อุบัติเหตุที่เกิดขึ้นจากการประกอบกิจการอุตสาหกรรมที่มีลักษณะเดียวกันทั้งในประเทศและต่างประเทศ (Lesson Learn)
เอกสารแนบที่ 6	เอกสารฐานข้อมูลสุขภาพของพนักงาน และผลตรวจสุขภาพพนักงาน 3 ปี ย้อนหลัง
เอกสารแนบที่ 7	เกณฑ์การคัดเลือกและประเมินคุณภาพห้องปฏิบัติการวิเคราะห์และการตรวจวัดคุณภาพสิ่งแวดล้อมตามกระบวนการบริหารคู่ค้า
เอกสารแนบที่ 8	เอกสารค่าอัตราการระบายมลสารของโครงการ
เอกสารแนบที่ 9	หนังสืออนุญาตให้โรงงานมีบุคลากรด้านสิ่งแวดล้อมประจำโรงงาน
เอกสารแนบที่ 10	แบบรายงานผลการตรวจวัดการรั่วซึมของสารอินทรีย์ระเหย (รว.3/1)
เอกสารแนบที่ 11	เอกสารการตรวจสอบและซ่อมบำรุงเครื่องจักร (Preventive Maitenance) ประจำปี 2566
เอกสารแนบที่ 12	หนังสือแจ้งผลการพิจารณาการขออนุญาตให้นำสิ่งปฏิกูลหรือวัสดุที่ไม่ใช้แล้วออกนอกบริเวณโรงงาน (แบบ สก.2)
เอกสารแนบที่ 13	เอกสารใบกำกับการขนส่งของเสีย (Manifest)
เอกสารแนบที่ 14	เอกสารใบเสร็จกำจัดขยะมูลฝอย เทศบาลตำบลเชิงเนิน เดือนมกราคม-มิถุนายน 2566
เอกสารแนบที่ 15	รายงานใบแจ้งเกี่ยวกับรายละเอียดสิ่งปฏิกูลหรือวัสดุที่ไม่ใช้แล้ว (สก.3)
เอกสารแนบที่ 16	กฎความปลอดภัยและขั้นตอนในการเข้ารับ-ส่งผลิตภัณฑ์
เอกสารแนบที่ 17	เอกสารการตรวจติดตาม (Audit) หน่วยงานรับกำจัดกากของเสีย
เอกสารแนบที่ 18	เอกสารแสดงตัวอย่างการติดตั้งระบบ GPS บริเวณรถขนส่งกากของเสีย และผลิตภัณฑ์
เอกสารแนบที่ 19	เอกสารอบรมพนักงานเกี่ยวกับความปลอดภัยในการขนถ่ายและขนส่ง
เอกสารแนบที่ 20	เอกสารการซ้อมแผนฉุกเฉินกรณีเกิดอุบัติเหตุกับการขนส่ง
เอกสารแนบที่ 21	เอกสารการตรวจสอบสภาพรถ
เอกสารแนบที่ 22	เอกสารประชาสัมพันธ์การรับคนเข้าทำงาน และสรุปจำนวนพนักงานท้องถิ่น
เอกสารแนบที่ 23	แผนการดำเนินงานด้านมวลชนสัมพันธ์ และการเข้าร่วมกิจกรรมมวลชนสัมพันธ์ด้านต่างๆ
เอกสารแนบที่ 24	เอกสารประชาสัมพันธ์ข้อมูลเกี่ยวกับการดำเนินงานของโครงการและการจัดการสิ่งแวดล้อม
เอกสารแนบที่ 25	เอกสารเยี่ยมชมการดำเนินงานของโครงการ

ภาคผนวกที่ 1

เอกสารประกอบมาตรการป้องกันและแก้ไขผลกระทบสิ่งแวดล้อม

เอกสารแนบที่ 26	เอกสารบันทึกข้อร้องเรียน เดือนมกราคม-มิถุนายน 2566
เอกสารแนบที่ 27	เอกสารแต่งตั้งคณะกรรมการพัฒนาศักยภาพโครงการ และพัฒนาชุมชนและสังคมเขตประกอบการอุตสาหกรรม บริษัท ไออาร์พีซี จำกัด (มหาชน)
เอกสารแนบที่ 28	เอกสารแต่งตั้งคณะกรรมการความปลอดภัย อาชีวอนามัย และสภาพแวดล้อมในการทำงาน (คปอ.)
เอกสารแนบที่ 29	นโยบายคุณภาพสิ่งแวดล้อม อาชีวอนามัย และสภาพแวดล้อมในการทำงาน
เอกสารแนบที่ 30	แผนพัฒนาบุคลากร และเอกสารการอบรมอาชีวอนามัยและความปลอดภัย
เอกสารแนบที่ 31	แผนฉุกเฉินในการป้องกัน ระงับเหตุฉุกเฉิน และอัคคีภัย
เอกสารแนบที่ 32	เอกสารการจัดทำโครงการอนุรักษ์การได้ยิน (Hearing Conservation Program)
เอกสารแนบที่ 33	เอกสารการจัดกิจกรรมส่งเสริมความปลอดภัย
เอกสารแนบที่ 34	เอกสารการตรวจสอบประสิทธิภาพการทำงานของอุปกรณ์เตือน-ชี้วัด Record, Check และ Alarm ต่างๆ
เอกสารแนบที่ 35	เอกสารการชี้บ่งอันตรายและการประเมินความเสี่ยง สำหรับผู้รับเหมา
เอกสารแนบที่ 36	แผนการซ้อมแผนฉุกเฉิน ประจำปี 2566
เอกสารแนบที่ 37	เอกสารประกันภัย
เอกสารแนบที่ 38	ตัวอย่างเอกสาร Work Permit
เอกสารแนบที่ 39	เอกสารขั้นตอนการปฏิบัติงาน (Work Instruction) การซ่อมบำรุงอุปกรณ์ต่างๆ
เอกสารแนบที่ 40	แผนการบริหารจัดการมลพิษ อาชีวอนามัย ความปลอดภัย
เอกสารแนบที่ 41	คู่มือการปฏิบัติงาน (Procedure Manual) การจัดการความปลอดภัยในกระบวนการผลิต (PSM)
เอกสารแนบที่ 42	ตัวอย่างเอกสารข้อมูลความปลอดภัยของสารเคมี (SDS) ของโครงการ
เอกสารแนบที่ 43	เอกสารการจัดส่งรายงานการวิเคราะห์ความเสี่ยงจากอันตรายที่อาจเกิดจากการประกอบกิจการโรงงาน (Risk Assessment)
เอกสารแนบที่ 44	เอกสารแผนและตัวอย่างผลการตรวจสภาพระบบท่อตลอดแนวท่อขนส่งของโครงการ
เอกสารแนบที่ 45	เอกสาร Green trunaround
เอกสารแนบที่ 46	เอกสารอบรมคนงานและผู้รับเหมาที่เข้ามาปฏิบัติงาน
เอกสารแนบที่ 47	เอกสาร Pre-start up Safety Review (PSSR)
เอกสารแนบที่ 48	หนังสือแจ้งข้อมูลสารเคมีให้กับหน่วยงานสาธารณสุขในพื้นที่
เอกสารแนบที่ 49	แผนการตรวจสุขภาพของพนักงาน ประจำปี 2566
เอกสารแนบที่ 50	เอกสารการจัดกิจกรรมส่งเสริมด้านสุขภาพ/กิจกรรมการออกกำลังกาย การให้ความรู้พนักงานในการป้องกันโรคติดต่อและโรคไม่ติดต่อ

ภาคผนวกที่ 1

เอกสารประกอบมาตรการป้องกันและแก้ไขผลกระทบสิ่งแวดล้อม

เอกสารแนบที่ 1

หนังสือแจ้งเปลี่ยนแปลงชื่อบริษัทฯ

ที่ ทส 1009/ 10034

สำนักงานนโยบายและแผน
ทรัพยากรธรรมชาติและสิ่งแวดล้อม
60/1 ซอยพิบูลวัฒนา 7 ถนนพระรามที่ 6
กรุงเทพฯ 10400

27 พฤศจิกายน 2549

เรื่อง การเปลี่ยนชื่อบริษัท อุตสาหกรรมปิโตรเคมีกัลไทย จำกัด (มหาชน)

เรียน รองผู้จัดการใหญ่สำนักโครงการ1/สิ่งแวดล้อม บริษัท ไออาร์พีซี จำกัด (มหาชน)

อ้างถึง หนังสือบริษัท ไออาร์พีซี จำกัด (มหาชน) ที่ สวล. 269/49 ลงวันที่ 13 พฤศจิกายน 2549

ตามหนังสือที่อ้างถึง บริษัท ไออาร์พีซี จำกัด (มหาชน) ได้แจ้งสำนักงานนโยบายและแผนทรัพยากรธรรมชาติและสิ่งแวดล้อมว่า บริษัท อุตสาหกรรมปิโตรเคมีกัลไทย จำกัด (มหาชน) ได้เปลี่ยนชื่อเป็น บริษัท ไออาร์พีซี จำกัด (มหาชน) โดยมีผลบังคับใช้ตั้งแต่วันที่ 31 ตุลาคม 2549 ดังรายละเอียดแจ้งแล้วนั้น

สำนักงานนโยบายและแผนทรัพยากรธรรมชาติและสิ่งแวดล้อม รับทราบการแจ้งเปลี่ยนชื่อบริษัท อุตสาหกรรมปิโตรเคมีกัลไทย จำกัด (มหาชน) เป็น บริษัท ไออาร์พีซี จำกัด (มหาชน) ทั้งนี้บริษัท ไออาร์พีซี จำกัด (มหาชน) ต้องยึดถือปฏิบัติตามมาตรการป้องกันและลดผลกระทบสิ่งแวดล้อมและมาตรการติดตามตรวจสอบคุณภาพสิ่งแวดล้อมที่ บริษัท อุตสาหกรรมปิโตรเคมีกัลไทย จำกัด (มหาชน) เคยได้รับการแจ้งมติเห็นชอบจากสำนักงานฯ อย่างเคร่งครัด และหากมีความประสงค์จะเปลี่ยนแปลงใดๆ บริษัท ไออาร์พีซี จำกัด (มหาชน) ต้องเสนอรายละเอียดของการเปลี่ยนแปลงให้สำนักงานฯ เพื่อนำเสนอคณะกรรมการผู้ชำนาญการพิจารณารายงานการวิเคราะห์ผลกระทบสิ่งแวดล้อม พิจารณาให้ความเห็นชอบก่อนดำเนินการ

จึงเรียนมาเพื่อโปรดทราบ

ขอแสดงความนับถือ

[redacted]

เลขาธิการสำนักงานนโยบายและแผนทรัพยากรธรรมชาติและสิ่งแวดล้อม

รับเลขที่ - 4 ธ.ค. 2549
0695/49

สำนักวิเคราะห์ผลกระทบสิ่งแวดล้อม
โทร 0-2265-6620
โทรสาร 0-2265-6616

บริษัท ไออาร์พีซี จำกัด (มหาชน)
IRPC Public Company Limited

ที่ สวล. 267 /49

13 พฤศจิกายน 2549

เรื่อง แจ้งเปลี่ยนชื่อบริษัทและที่ทำการ

เรียน ท่านเลขาธิการสำนักงานนโยบายและแผนทรัพยากรธรรมชาติและสิ่งแวดล้อม

สิ่งที่ส่งมาด้วย 1. ใบสำคัญแสดงการจดทะเบียนบริษัทมหาชน
2. หนังสือบริคณห์สนธิ
3. หนังสือรับรองบริษัท
4. รายชื่อโครงการที่จัดทำ EIA และเกี่ยวข้องกับการเปลี่ยนชื่อของบริษัทฯ จำนวน 11 โครงการ
5. หนังสือเห็นชอบของโครงการต่าง ๆ ที่เกี่ยวข้องกับการเปลี่ยนชื่อบริษัทฯ
6. เอกสารแสดงชื่อและที่ตั้งของบริษัท ไออาร์พีซี จำกัด (มหาชน)

ด้วยการประชุมวิสามัญผู้ถือหุ้น บริษัท อุตสาหกรรมปิโตรเคมีกัลไทย จำกัด (มหาชน) ครั้งที่ 2/2549 เมื่อวันพฤหัสบดีที่ 26 ตุลาคม 2549 ได้มีมติที่ประชุมว่า ให้บริษัทฯ ดำเนินการเปลี่ยนชื่อเป็น "บริษัท ไออาร์พีซี จำกัด (มหาชน)" โดยมีผลบังคับใช้ตั้งแต่วันที่ 31 ตุลาคม 2549 เป็นต้นมา (ดังสิ่งที่ส่งมาด้วย 1, 2 และ 3) นั้น

บริษัทฯ จึงขอแจ้งมายังสำนักงานนโยบายและแผนทรัพยากรธรรมชาติและสิ่งแวดล้อม (สผ.) ว่า การใดที่บริษัทฯ ได้กระทำหรือดำเนินการ รวมทั้งเอกสาร หนังสือเห็นชอบรายงานการศึกษาผลกระทบสิ่งแวดล้อมของโครงการต่าง ๆ ทั้ง 11 โครงการที่ได้รับความเห็นชอบจาก สผ. ดังสิ่งที่ส่งมาด้วย 4 และ 5 นั้น บริษัท ไออาร์พีซี จำกัด (มหาชน) ยินยอมผูกพันและพร้อมจะปฏิบัติตามมาตรการติดตามตรวจสอบและลดผลกระทบสิ่งแวดล้อมของโครงการดังกล่าว นับตั้งแต่วันที่ 31 ตุลาคม 2549 เป็นต้นไป

อนึ่ง บริษัท ไออาร์พีซี จำกัด (มหาชน) จะทำการย้ายที่ทำการมายังสำนักงานแห่งใหม่ (ดังเอกสารแนบ 6) ตั้งแต่วันที่ 4 ธันวาคม 2549 เป็นต้นไป

จึงเรียนมาเพื่อโปรดพิจารณาทราบ

[redacted]

ขอแสดงความนับถือ

[redacted]

รองผู้จัดการใหญ่สำนักโครงการ1/สิ่งแวดล้อม

ชั้น12 อาคารซันทาวเวอร์ส บี 123 ถนนวิภาวดีรังสิต เขตจตุจักร กรุงเทพฯ 10900 โทร. 66(0)2649-7000 แฟกซ์ : 66(0)2649-7999
12th Fl., Suntowers B 123 Vibhavadi Rangsit Rd., Chatuchak Bangkok 10900 THAILAND Tel : 66(0)2649-7000 Fax : 66(0)2649-7999

D:\WCon\วัฒเจ้งเปลี่ยนชื่อบริษัท.doc

เอกสารแนบที่ 2

สำเนาหนังสือเห็นชอบจาก สผ. เลขที่ ทส.1010.8/4243 ลงวันที่ 19 มีนาคม 2564

ที่ วว 0804/ 7212

สำนักงานนโยบายและแผนสิ่งแวดล้อม
ซอยพิบูลวัฒนา 7 ถนนพระรามที่ 6
กรุงเทพฯ 10400

19 มิถุนายน 2538

เรื่อง ผลการพิจารณารายงานการวิเคราะห์ผลกระทบสิ่งแวดล้อมโครงการก่อตั้งโรงงานแยกคอนเดนเสท

เรียน รองผู้จัดการใหญ่บริษัท อุตสาหกรรมปิโตรเคมีกัลไทย จำกัด (มหาชน)

อ้างถึง หนังสือบริษัท อุตสาหกรรมปิโตรเคมีกัลไทย จำกัด (มหาชน) ที่ อน.01-0635/95 ลงวันที่ 17 พฤษภาคม 2538

ตามหนังสือที่อ้างถึง บริษัท อุตสาหกรรมปิโตรเคมีกัลไทย จำกัด (มหาชน) ได้ขอให้สำนักงานนโยบายและแผนสิ่งแวดล้อม นำเสนอรายงานข้อมูลเพิ่มเติมโครงการก่อตั้งโรงงานแยกคอนเดนเสทต่อคณะกรรมการผู้ชำนาญการพิจารณารายงานการวิเคราะห์ผลกระทบสิ่งแวดล้อมด้านโครงการอุตสาหกรรมเพื่อพิจารณา ดังรายละเอียดแจ้งแล้วนั้น

สำนักงานนโยบายและแผนสิ่งแวดล้อม ได้พิจารณาเบื้องต้นและนำเสนอรายงานฯ ดังกล่าว ต่อคณะกรรมการผู้ชำนาญการฯ ในการประชุมครั้งที่ 7/2538 วันที่ 7 มิถุนายน 2538 ซึ่งคณะกรรมการผู้ชำนาญการฯ มีความเห็นว่า มาตรการลดผลกระทบสิ่งแวดล้อมและมาตรการติดตามตรวจสอบคุณภาพสิ่งแวดล้อมของโครงการมีความเพียงพอและยอมรับได้ อย่างไรก็ตาม คณะกรรมการผู้ชำนาญการฯ เห็นสมควรให้มีการตรวจสอบความสอดคล้องของสถานที่ตั้งโครงการกับลักษณะการใช้ประโยชน์พื้นที่ตามข้อกำหนดผังเมืองรวม อำเภอเมือง จังหวัดระยอง อีกครั้ง และคณะกรรมการผู้ชำนาญการฯ ได้มอบหมายให้สำนักงานฯ สอบถามกรมการผังเมืองเรื่องสถานที่ตั้งโครงการกับข้อกำหนดลักษณะการใช้ประโยชน์พื้นที่ตามผังเมืองรวม อำเภอเมือง จังหวัดระยอง ฉบับปัจจุบันและผังเมืองรวม อำเภอเมือง จังหวัดระยอง ฉบับปรับปรุงครั้งที่ 2

จึงเรียนมาเพื่อโปรดทราบ

ขอแสดงความนับถือ

[redacted]

เลขาธิการสำนักงานนโยบายและแผนสิ่งแวดล้อม

กองวิเคราะห์ผลกระทบสิ่งแวดล้อม
โทร. 2792792 โทรสาร. 2785469

ที่ วว 0804/ 2957

สำนักงานนโยบายและแผนสิ่งแวดล้อม
ซอยพิบูลวัฒนา 7 ถนนพระรามที่ 6
กรุงเทพฯ 10400

ที่ มีนาคม 2542

เรื่อง ผลการพิจารณารายงานการวิเคราะห์ผลกระทบสิ่งแวดล้อม โครงการโรงแยกคอนเดนเสท ระยะที่ 2 บริษัท อุตสาหกรรมปิโตรเคมีกัลไทย จำกัด (มหาชน)

เรียน อธิบดีกรมโรงงานอุตสาหกรรม

สิ่งที่ส่งมาด้วย 1. สำเนาหนังสือบริษัท อุตสาหกรรมปิโตรเคมีกัลไทย จำกัด (มหาชน) ที่ อน.01-2148/97 ลงวันที่ 31 มีนาคม 2540
2. สำเนาหนังสือบริษัท อุตสาหกรรมปิโตรเคมีกัลไทย จำกัด (มหาชน) ที่ อน.01-2179/97 ลงวันที่ 20 สิงหาคม 2540
3. สำเนาหนังสือบริษัท อุตสาหกรรมปิโตรเคมีกัลไทย จำกัด (มหาชน) ที่ อน.01-0245/97 ลงวันที่ 27 เมษายน 2541
4. มาตรการลดผลกระทบสิ่งแวดล้อมและมาตรการติดตามตรวจสอบคุณภาพสิ่งแวดล้อม โครงการโรงแยกคอนเดนเสท ระยะที่ 2 ตั้งอยู่ที่ตำบลเชิงเนิน อำเภอเมือง จังหวัดระยอง ที่บริษัท อุตสาหกรรมปิโตรเคมีกัลไทย จำกัด (มหาชน) ต้องยึดถือปฏิบัติ

ด้วยบริษัท อุตสาหกรรมปิโตรเคมีกัลไทย จำกัด (มหาชน) ได้เสนอรายงานการวิเคราะห์ผลกระทบสิ่งแวดล้อม โครงการโรงแยกคอนเดนเสท ตั้งอยู่ที่ตำบลเชิงเนิน อำเภอเมือง จังหวัดระยอง ฉบับเดือนมกราคม 2540 และรายงานชี้แจงเพิ่มเติมฉบับเดือนสิงหาคม 2540 และฉบับเดือนเมษายน 2541 ซึ่งจัดทำรายงานฯ โดยบริษัท คอนซัลแทนท์ ออฟ เทคโนโลยี จำกัด ให้สำนักงานนโยบายและแผนสิ่งแวดล้อมพิจารณา ดังรายละเอียดในสิ่งที่ส่งมาด้วย 1, 2 และ 3

สำนักงานนโยบายและแผนสิ่งแวดล้อม ได้พิจารณาเบื้องต้นและนำเสนอรายงานฯ ต่อคณะกรรมการผู้ชำนาญการพิจารณารายงานการวิเคราะห์ผลกระทบสิ่งแวดล้อม ด้านโครงการอุตสาหกรรม ในการประชุมครั้งที่ 11/2541 วันที่ 15 พฤษภาคม 2541 ซึ่งคณะกรรมการฯ มีมติให้บริษัทฯ เสนอข้อมูลเพิ่มเติมเพื่อประกอบการพิจารณา และคณะกรรมการฯ ได้พิจารณาข้อมูลดังกล่าวแล้วมีมติเห็นชอบในรายงานฯ โดยกำหนดให้บริษัท อุตสาหกรรมปิโตรเคมีกัลไทย จำกัด (มหาชน) ต้องยึดถือปฏิบัติตามมาตรการลดผลกระทบสิ่งแวดล้อมและมาตรการติดตามตรวจสอบคุณภาพสิ่งแวดล้อม ที่เสนอในรายงานฯ ดังรายละเอียดในสิ่งที่ส่งมาด้วย 4

2/ อนึ่ง.....

อนึ่ง สำนักงานนโยบายและแผนสิ่งแวดล้อม ขอเสนอแนะให้บริษัท อุตสาหกรรมปิโตรเคมีกัลไทย จำกัด (มหาชน) พิจารณาดำเนินการเข้าสู่ระบบการจัดการสิ่งแวดล้อมสากล ISO 14000 และระบบการจัดการอาชีวอนามัยและความปลอดภัย มอก.18000 เนื่องจากระบบดังกล่าวจะเป็นประโยชน์ในการบริหารจัดการสิ่งแวดล้อม อาชีวอนามัยและความปลอดภัย ได้อย่างมีประสิทธิภาพ

จึงเรียนมาเพื่อโปรดทราบและพิจารณาดำเนินการต่อไป ทั้งนี้ ได้สำเนาหนังสือแจ้งจังหวัดระยอง และบริษัท อุตสาหกรรมปิโตรเคมีกัลไทย จำกัด (มหาชน) ทราบด้วยแล้ว

ขอแสดงความนับถือ

[redacted]

เลขาธิการสำนักงานนโยบายและแผนสิ่งแวดล้อม

กองวิเคราะห์ผลกระทบสิ่งแวดล้อม
โทร. 2792792, 2723058
โทรสาร 2785469

[redacted]

ที่ วว 0804/ 12493

สำนักงานนโยบายและแผนสิ่งแวดล้อม
ซอยพิบูลวัฒนา 7 ถนนพระรามที่ 6
กรุงเทพฯ 10400

๙ พฤศจิกายน 2544

เรื่อง ขอเปลี่ยนแปลงแก้ไขข้อมูลโครงการคอนเดนเสท ระยะที่ 2

เรียน อธิบดีกรมโรงงานอุตสาหกรรม

สิ่งที่ส่งมาด้วย สำเนาหนังสือบริษัท อุตสาหกรรมปิโตรเคมีกัลไทย จำกัด (มหาชน)
ที่ ดก 1 สวล - 0170/42 ลงวันที่ 23 เมษายน 2542

ด้วยบริษัท อุตสาหกรรมปิโตรเคมีกัลไทย จำกัด (มหาชน) ได้เสนอขอแก้ไขข้อมูลในมาตรการลดผลกระทบสิ่งแวดล้อม และขอเปลี่ยนแปลงมาตรการติดตามตรวจสอบคุณภาพสิ่งแวดล้อมของสถานีตรวจวัดเสียง ให้สำนักงานนโยบายและแผนสิ่งแวดล้อมพิจารณา ความละเอียดตามสิ่งที่ส่งมาด้วย

สำนักงานนโยบายและแผนสิ่งแวดล้อม ได้พิจารณาเบื้องต้นและนำเสนอคณะกรรมการผู้ชำนาญการพิจารณารายงานการวิเคราะห์ผลกระทบสิ่งแวดล้อม ด้านโครงการอุตสาหกรรม ในการประชุมครั้งที่ 22/2544 เมื่อวันที่ 31 ตุลาคม 2544 ซึ่งคณะกรรมการผู้ชำนาญการฯ มีมติรับทราบข้อมูลที่ขอแก้ไข ดังนี้

1. ตัวเร่งปฏิกิริยาจากหน่วย Isomerization แก้ไขเป็น ของเสียที่เกิดจากหน่วย Isomerization เป็นน้ำทิ้งที่ปนเปื้อนน้ำมัน

2. สารไฮโดรคาร์บอน เช่น Tar และ Oil จากการทำความสะอาดอุปกรณ์ Heat Exchanger, Boiler แก้ไขเป็น สารไฮโดรคาร์บอน เช่น Sludge Oil จากการทำความสะอาดอุปกรณ์ Heat Exchanger

3. กากของเสียจำพวกน้ำมัน Coal และ Tar โครงการจะทำการกำจัดโดยส่งให้ ทีพีไอ และบางส่วนนำไปใช้เป็นเชื้อเพลิงสำหรับซ้อมดับเพลิง แก้ไขเป็น กากของเสียจำพวก Sludge Oil ที่เกิดจากการทำความสะอาด Heat Exchanger โครงการจะกำจัดโดยการเผาที่เตาเผาของ ทีพีไอ

2/ และคณะกรรมการ.....

และคณะกรรมการผู้ชำนาญการฯ มีมติเห็นชอบกับการเปลี่ยนแปลงสถานีตรวจวัดเสียง บริเวณบ้านปลวกเกตุ เป็นสถานีตรวจวัดเสียงบริเวณสวนรัชมังคลาภิเษก

จึงเรียนมาเพื่อโปรดทราบและพิจารณาดำเนินการต่อไป ทั้งนี้ สำนักงานได้สำเนาแจ้งจังหวัดระยอง และบริษัท อุตสาหกรรมปิโตรเคมีกัลไทย จำกัด (มหาชน) ทราบด้วยแล้ว

ขอแสดงความนับถือ

[redacted]

เลขาธิการสำนักงานนโยบายและแผนสิ่งแวดล้อม

กองวิเคราะห์ผลกระทบสิ่งแวดล้อม
โทรศัพท์ 0-2279-2792, 0-2271-4232 – 8 ต่อ 148
โทรสาร 0-2278-5469

[redacted]

สำเนาเรียน 1.

ที่ ทส 1009 / 15215

สำนักงานนโยบายและแผน
ทรัพยากรธรรมชาติและสิ่งแวดล้อม
60/1 ซอยพิบูลวัฒนา 7 ถนนพระรามที่ 6
กรุงเทพฯ 10400

31 ธันวาคม 2546

เรื่อง ผลการพิจารณาการขอเปลี่ยนแปลงมาตรการลดผลกระทบสิ่งแวดล้อมโครงการโรงงานแยกคอนเดนเสท ของบริษัท อุตสาหกรรมปิโตรเคมีกัลไทย จำกัด (มหาชน)

เรียน รองผู้จัดการใหญ่ บริษัท อุตสาหกรรมปิโตรเคมีกัลไทย จำกัด (มหาชน)

อ้างถึง หนังสือบริษัท อุตสาหกรรมปิโตรเคมีกัลไทย จำกัด (มหาชน) ที่ สวล-224/46 ลงวันที่ 1 กันยายน 2546

ตามหนังสือที่อ้างถึง บริษัท อุตสาหกรรมปิโตรเคมีกัลไทย จำกัด (มหาชน) ได้เสนอข้อมูลขอเปลี่ยนแปลงมาตรการลดผลกระทบสิ่งแวดล้อม โครงการโรงงานแยกคอนเดนเสท ตั้งอยู่ที่เขตประกอบการอุตสาหกรรมทีพีไอ ตำบลเชิงเนิน อำเภอเมือง จังหวัดระยอง ให้สำนักงานนโยบายและแผนทรัพยากรธรรมชาติและสิ่งแวดล้อมพิจารณา ความละเอียดแจ้งแล้วนั้น

สำนักงานนโยบายและแผนทรัพยากรธรรมชาติและสิ่งแวดล้อม ได้พิจารณาข้อมูลดังกล่าวเบื้องต้นและนำเสนอต่อคณะกรรมการผู้ชำนาญการพิจารณารายงานการวิเคราะห์ผลกระทบสิ่งแวดล้อมด้านโครงการอุตสาหกรรม พิจารณาในการประชุมครั้งที่ 34/2546 เมื่อวันที่ 3 ธันวาคม 2546 ซึ่งที่ประชุมมีมติ ดังนี้

1. เห็นชอบกับการเพิ่มเติมมาตรการจัดการสารดูดซับที่เสื่อมสภาพ โดยให้บริษัท อุตสาหกรรมปิโตรเคมีกัลไทย จำกัด (มหาชน) ส่งไปกำจัดโดยเตาเผา (Incinerator) ของเขตประกอบการอุตสาหกรรมทีพีไอ หรือส่งไปกำจัดยังหน่วยงานผู้รับกำจัดที่ได้รับอนุญาตจากหน่วยราชการโดยมีใบกำกับการขนส่ง (Manifest form) แสดงทุกครั้ง

2. ไม่เห็นชอบกับการขอเปลี่ยนแปลงมาตรการการจัดการสารเร่งปฏิกิริยาที่เสื่อมสภาพและการระบายน้ำทิ้ง ทั้งนี้ บริษัทฯ ต้องปฏิบัติตามมาตรการเดิม

จึงเรียนมาเพื่อโปรดทราบและพิจารณาดำเนินการต่อไป

- 9 ม.ค. 2547
0013/57

ขอแสดงความนับถือ

[redacted]

เลขาธิก[redacted]คล้อม

สำนักวิเคราะห์ผลกระทบสิ่งแวดล้อม
โทรศัพท์ 0-2279-2792 โทรสาร 0-2278-5469

ที่ ทส 1009/ 10034

สำนักงานนโยบายและแผน
ทรัพยากรธรรมชาติและสิ่งแวดล้อม
60/1 ซอยพิบูลวัฒนา 7 ถนนพระรามที่ 6
กรุงเทพฯ 10400

27 พฤศจิกายน 2549

เรื่อง การเปลี่ยนชื่อบริษัท อุตสาหกรรมปิโตรเคมีกัลไทย จำกัด (มหาชน)

เรียน รองผู้จัดการใหญ่สำนักโครงการ1/สิ่งแวดล้อม บริษัท ไออาร์พีซี จำกัด (มหาชน)

อ้างถึง หนังสือบริษัท ไออาร์พีซี จำกัด (มหาชน) ที่ สวล. 269/49 ลงวันที่ 13 พฤศจิกายน 2549

ตามหนังสือที่อ้างถึง บริษัท ไออาร์พีซี จำกัด (มหาชน) ได้แจ้งสำนักงานนโยบายและแผนทรัพยากรธรรมชาติและสิ่งแวดล้อมว่า บริษัท อุตสาหกรรมปิโตรเคมีกัลไทย จำกัด (มหาชน) ได้เปลี่ยนชื่อเป็น บริษัท ไออาร์พีซี จำกัด (มหาชน) โดยมีผลบังคับใช้ตั้งแต่วันที่ 31 ตุลาคม 2549 ดังรายละเอียดแจ้งแล้วนั้น

สำนักงานนโยบายและแผนทรัพยากรธรรมชาติและสิ่งแวดล้อม รับทราบการแจ้งเปลี่ยนชื่อบริษัท อุตสาหกรรมปิโตรเคมีกัลไทย จำกัด (มหาชน) เป็น บริษัท ไออาร์พีซี จำกัด (มหาชน) ทั้งนี้บริษัท ไออาร์พีซี จำกัด (มหาชน) ต้องยึดถือปฏิบัติตามมาตรการป้องกันและลดผลกระทบสิ่งแวดล้อมและมาตรการติดตามตรวจสอบคุณภาพสิ่งแวดล้อมที่ บริษัท อุตสาหกรรมปิโตรเคมีกัลไทย จำกัด (มหาชน) เคยได้รับการแจ้งมติเห็นชอบจากสำนักงานฯ อย่างเคร่งครัด และหากมีความประสงค์จะเปลี่ยนแปลงใดๆ บริษัท ไออาร์พีซี จำกัด (มหาชน) ต้องเสนอรายละเอียดของการเปลี่ยนแปลงให้สำนักงานฯ เพื่อนำเสนอคณะกรรมการผู้ชำนาญการพิจารณารายงานการวิเคราะห์ผลกระทบสิ่งแวดล้อม พิจารณาให้ความเห็นชอบก่อนดำเนินการ

จึงเรียนมาเพื่อโปรดทราบ

ขอแสดงความนับถือ

รับเลขที่
- 4 ธ.ค. 2549
0695/49

[redacted]

สำนักวิเคราะห์ผลกระทบสิ่งแวดล้อม
โทร 0-2265-6620
โทรสาร 0-2265-6616

ที่ ทส 1009.9/ 15171

สำนักงานนโยบายและแผน
ทรัพยากรธรรมชาติและสิ่งแวดล้อม
60/1 ซอยพิบูลวัฒนา 7 ถนนพระรามที่ 6
กรุงเทพฯ 10400

20 ธันวาคม 2556

เรื่อง แจ้งผลการพิจารณารายงานการเปลี่ยนแปลงรายละเอียดโครงการในรายงานการวิเคราะห์ผลกระทบสิ่งแวดล้อม โครงการโรงแยกคอนเดนเสท ระยะที่ 2 (ครั้งที่ 1) ของบริษัท ไออาร์พีซี จำกัด (มหาชน)

เรียน กรรมการผู้จัดการ บริษัท ไออาร์พีซี จำกัด (มหาชน)

อ้างถึง 1. หนังสือสำนักงานนโยบายและแผนทรัพยากรธรรมชาติและสิ่งแวดล้อม ที่ ทส.1009.9/11167 ลงวันที่ 23 กันยายน 2556

2. หนังสือบริษัท ไออาร์พีซี จำกัด (มหาชน) ที่ CQ 066/56 ลงวันที่ 23 กันยายน 2556

สิ่งที่ส่งมาด้วย 1. มาตรการป้องกันและแก้ไขผลกระทบสิ่งแวดล้อม และมาตรการติดตามตรวจสอบผลกระทบสิ่งแวดล้อม โครงการโรงแยกคอนเดนเสท ระยะที่ 2 (ภายหลังการเปลี่ยนแปลงรายละเอียดโครงการในรายงานการวิเคราะห์ผลกระทบสิ่งแวดล้อม โครงการโรงแยกคอนเดนเสท ระยะที่ 2 (ครั้งที่ 1)) ตั้งอยู่ที่เขตประกอบการอุตสาหกรรมไออาร์พีซี อำเภอเมืองระยอง จังหวัดระยอง ที่บริษัท ไออาร์พีซี จำกัด (มหาชน) ต้องยึดถือปฏิบัติ

2. แนวทางการเสนอรายงานผลการปฏิบัติตามมาตรการป้องกันและแก้ไขผลกระทบสิ่งแวดล้อม และมาตรการติดตามตรวจสอบผลกระทบสิ่งแวดล้อม สำหรับโครงการด้านอุตสาหกรรม โครงการนิคมอุตสาหกรรม หรือโครงการที่มีลักษณะเดียวกับนิคมอุตสาหกรรม และโครงการด้านพลังงาน

ตามหนังสือที่อ้างถึง 1 และ 2 สำนักงานนโยบายและแผนทรัพยากรธรรมชาติและสิ่งแวดล้อม ได้แจ้งผลการพิจารณารายงานการวิเคราะห์ผลกระทบสิ่งแวดล้อมของคณะกรรมการผู้ชำนาญการพิจารณารายงานการวิเคราะห์ผลกระทบสิ่งแวดล้อมด้านอุตสาหกรรมกลั่นน้ำมัน ปิโตรเลียม ปิโตรเคมี และแยกหรือแปรสภาพก๊าซธรรมชาติ ในการประชุมครั้งที่ 22/2556 เมื่อวันที่ 11 กันยายน 2556 ซึ่งคณะกรรมการผู้ชำนาญการฯ มีมติไม่ให้ความเห็นชอบรายงานการเปลี่ยนแปลงรายละเอียดโครงการในรายงานการวิเคราะห์ผลกระทบสิ่งแวดล้อม โครงการโรงแยกคอนเดนเสท ระยะที่ 2 (ครั้งที่ 1) ของบริษัท ไออาร์พีซี จำกัด (มหาชน) ตั้งอยู่ที่เขตประกอบการอุตสาหกรรมไออาร์พีซี อำเภอเมืองระยอง จังหวัดระยอง โดยให้เสนอข้อมูลเพิ่มเติม และต่อมาบริษัท ไออาร์พีซี จำกัด (มหาชน) ได้เสนอรายงานข้อมูลเพิ่มเติม ให้สำนักงานฯ ดำเนินการตามขั้นตอนการพิจารณารายงาน ความละเอียดแจ้งแล้ว นั้น

สำนักงาน...

สำนักงานนโยบายและแผนทรัพยากรธรรมชาติและสิ่งแวดล้อม ได้พิจารณารายงานดังกล่าวเบื้องต้น และนำเสนอต่อคณะกรรมการผู้ชำนาญการพิจารณารายงานการวิเคราะห์ผลกระทบสิ่งแวดล้อมด้านอุตสาหกรรมกลั่นน้ำมัน ปิโตรเลียม ปิโตรเคมี และแยกหรือแปรสภาพก๊าซธรรมชาติ ในการประชุมครั้งที่ 24/2556 เมื่อวันที่ 1 ตุลาคม 2556 ซึ่งคณะกรรมการผู้ชำนาญการฯ มีมติให้ความเห็นชอบรายงานการเปลี่ยนแปลงรายละเอียดโครงการในรายงานการวิเคราะห์ผลกระทบสิ่งแวดล้อม โครงการโรงแยกคอนเดนเสท ระยะที่ 2 (ครั้งที่ 1) ของบริษัท ไออาร์พีซี จำกัด (มหาชน) ตั้งอยู่ที่เขตประกอบการอุตสาหกรรมไออาร์พีซี อำเภอเมืองระยอง จังหวัดระยอง โดยให้บริษัทฯ ยึดถือและปฏิบัติตามมาตรการป้องกันและแก้ไขผลกระทบสิ่งแวดล้อมและมาตรการติดตามตรวจสอบผลกระทบสิ่งแวดล้อมที่เสนอไว้ในรายงานฯ อย่างเคร่งครัด รายละเอียดตามสิ่งที่ส่งมาด้วย 1 ทั้งนี้ หากท่านได้รับอนุญาตจากหน่วยงานอนุญาตแล้ว สำนักงานฯขอความร่วมมือท่านส่งสำเนาใบอนุญาตพร้อมเงื่อนไขให้สำนักงานฯ ทราบด้วย และเมื่อมีการเริ่มดำเนินโครงการแล้วจะต้องเสนอรายงานผลการปฏิบัติตามมาตรการป้องกันและแก้ไขผลกระทบสิ่งแวดล้อม และมาตรการติดตามตรวจสอบผลกระทบสิ่งแวดล้อม รายละเอียดตามสิ่งที่ส่งมาด้วย 2 รวมทั้งโครงการจะต้องปฏิบัติตามกฎหมายอื่นที่เกี่ยวข้องด้วย และประสานผู้จัดทำรายงานฯ ให้ดำเนินการรวบรวมรายละเอียดข้อมูลทั้งหมดตามลำดับการพิจารณาของคณะกรรมการผู้ชำนาญการฯ จำนวน 1 เล่ม พร้อมแผ่นบันทึกข้อมูล (CD-ROM) ในรูปของ Portable Document Format (PDF) จำนวน 2 แผ่น พร้อมทั้ง ให้จัดทำรายงานฉบับสมบูรณ์ที่ปรับปรุงตามข้อคิดเห็นของคณะกรรมการผู้ชำนาญการฯ จำนวน 3 เล่ม พร้อมแผ่นบันทึกข้อมูล (CD-ROM) ในรูปของ Portable Document Format (PDF) จำนวน 8 แผ่น และเสนอต่อสำนักงานฯ ภายใน 1 เดือน เพื่อใช้เป็นเอกสารอ้างอิงและส่งให้หน่วยงานที่เกี่ยวข้องต่อไป ในการนี้ สำนักงานฯ ได้สำเนาหนังสือแจ้งบริษัท วิชั่น อี คอนซัลแทนท์ จำกัด เพื่อดำเนินการในส่วนที่เกี่ยวข้องต่อไปด้วยแล้ว

จึงเรียนมาเพื่อโปรดพิจารณาดำเนินการต่อไป

ขอแสดงความนับถือ

[redacted]

[redacted]

สำนักวิเคราะห์ผลกระทบสิ่งแวดล้อม
โทรศัพท์ 0 2265 6500 ต่อ 6797
โทรสาร 0 2265 6616

ที่ ทส ๑๐๑๐.๘/ ๔๒๔๓

สำนักงานนโยบายและแผน
ทรัพยากรธรรมชาติและสิ่งแวดล้อม
๑๑๘/๑ อาคารทิปโก้ ๒ ถนนพระรามที่ ๖
แขวงพญาไท เขตพญาไท
กรุงเทพฯ ๑๐๔๐๐

๑ ๙ มีนาคม ๒๕๖๔

เรื่อง แจ้งผลการพิจารณารายงานการประเมินผลกระทบสิ่งแวดล้อม โครงการโรงแยกคอนเดนเสท (ส่วนขยาย ครั้งที่ ๒) ของบริษัท ไออาร์พีซี จำกัด (มหาชน)

เรียน กรรมการผู้จัดการบริษัท ไออาร์พีซี จำกัด (มหาชน)

อ้างถึง หนังสือสำนักงานนโยบายและแผนทรัพยากรธรรมชาติและสิ่งแวดล้อม ที่ ทส ๑๐๑๐.๘/๑๗๑๑๖ ลงวันที่ ๑๖ ธันวาคม ๒๕๖๓

สิ่งที่ส่งมาด้วย ๑. สำเนาหนังสือบริษัท คอนซัลแทนท์ ออฟ เทคโนโลยี จำกัด ที่ ENV44-210024/446209 ลงวันที่ ๒ มีนาคม ๒๕๖๔

๒. มาตรการป้องกันและแก้ไขผลกระทบสิ่งแวดล้อม และมาตรการติดตามตรวจสอบผลกระทบสิ่งแวดล้อม ที่โครงการโรงแยกคอนเดนเสท (ส่วนขยาย ครั้งที่ ๒) ตั้งอยู่ในเขตประกอบการอุตสาหกรรมไออาร์พีซี ตำบลเชิงเนิน อำเภอเมืองระยอง จังหวัดระยอง ของบริษัท ไออาร์พีซี จำกัด (มหาชน) ต้องยึดถือปฏิบัติอย่างเคร่งครัด

ตามหนังสือที่อ้างถึง สำนักงานนโยบายและแผนทรัพยากรธรรมชาติและสิ่งแวดล้อม ได้แจ้งผลการพิจารณาของคณะกรรมการผู้ชำนาญการพิจารณารายงานการวิเคราะห์ผลกระทบสิ่งแวดล้อม โครงการอุตสาหกรรมกลั่นน้ำมันปิโตรเลียม ปิโตรเคมี และแยกหรือแปรสภาพก๊าซธรรมชาติ ในการประชุมครั้งที่ ๓๐/๒๕๖๓ เมื่อวันที่ ๔ ธันวาคม ๒๕๖๓ มีมติไม่ให้ความเห็นชอบรายงานการประเมินผลกระทบสิ่งแวดล้อม โครงการโรงแยกคอนเดนเสท (ส่วนขยาย ครั้งที่ ๒) ของบริษัท ไออาร์พีซี จำกัด (มหาชน) ตั้งอยู่ในเขตประกอบการอุตสาหกรรมไออาร์พีซี ตำบลเชิงเนิน อำเภอเมืองระยอง จังหวัดระยอง และต่อมาบริษัท ไออาร์พีซี จำกัด (มหาชน) ได้มอบหมายและมอบอำนาจให้บริษัท คอนซัลแทนท์ ออฟ เทคโนโลยี จำกัด จัดทำและเสนอรายงานการประเมินผลกระทบสิ่งแวดล้อม ฉบับแก้ไขเพิ่มเติม ครั้งที่ ๑ ให้สำนักงานนโยบายฯ ดำเนินการตามขั้นตอนการพิจารณารายงาน รายละเอียดตามสิ่งที่ส่งมาด้วย ๑

สำนักงานนโยบายและแผนทรัพยากรธรรมชาติและสิ่งแวดล้อม ได้เสนอรายงานการประเมินผลกระทบสิ่งแวดล้อมฉบับแก้ไขเพิ่มเติมดังกล่าว ให้คณะกรรมการผู้ชำนาญการพิจารณารายงานการวิเคราะห์ผลกระทบสิ่งแวดล้อม โครงการอุตสาหกรรมกลั่นน้ำมันปิโตรเลียม ปิโตรเคมี และแยกหรือแปรสภาพก๊าซธรรมชาติ

พิจารณา...

พิจารณาในการประชุมครั้งที่ ๒/๒๕๖๔ เมื่อวันที่ ๑๕ มีนาคม ๒๕๖๔ ซึ่งคณะกรรมการผู้ชำนาญการฯ มีมติให้ความเห็นชอบรายงานการประเมินผลกระทบสิ่งแวดล้อม โครงการโรงแยกคอนเดนเสท (ส่วนขยาย ครั้งที่ ๒) ของบริษัท ไออาร์พีซี จำกัด (มหาชน) ตั้งอยู่ในเขตประกอบการอุตสาหกรรมไออาร์พีซี ตำบลเชิงเนิน อำเภอเมืองระยอง จังหวัดระยอง โดยให้ปฏิบัติตามมาตรการป้องกันและแก้ไขผลกระทบสิ่งแวดล้อม และมาตรการติดตามตรวจสอบผลกระทบสิ่งแวดล้อมอย่างเคร่งครัด รายละเอียดตามสิ่งที่ส่งมาด้วย ๒ และให้ประสานบริษัทที่ปรึกษาเพื่อจัดทำรายงานที่ได้รวบรวมรายละเอียดข้อมูลทั้งหมดเรียงตามลำดับการพิจารณา จำนวน ๑ ฉบับ และรายงานฉบับสมบูรณ์ที่ได้แก้ไขเพิ่มเติมตามที่คณะกรรมการผู้ชำนาญการกำหนดแล้ว จำนวน ๑ ฉบับ พร้อมทั้งจัดทำแผ่นบันทึกข้อมูลในรูปแบบ Portable Document Format (PDF File) จำนวน ๑ แผ่น และ ๘ แผ่น ตามลำดับ เสนอต่อสำนักงานนโยบายฯ ภายในเวลา ๔๕ วัน เพื่อใช้เป็นเอกสารอ้างอิงและส่งให้หน่วยงานที่เกี่ยวข้องต่อไป และหากได้รับอนุญาตจากหน่วยงานอนุญาตแล้ว ขอความร่วมมือส่งสำเนาใบอนุญาตพร้อมเงื่อนไขให้สำนักงานนโยบายฯ ทราบด้วย ทั้งนี้ สำนักงานนโยบายฯ ได้มีหนังสือแจ้งบริษัท คอนซัลแทนท์ ออฟ เทคโนโลยี จำกัด เพื่อดำเนินการในส่วนที่เกี่ยวข้องต่อไปด้วยแล้ว

จึงเรียนมาเพื่อโปรดพิจารณา

ขอแสดงความนับถือ

[redacted]

เลขาธิก[redacted]สิ่งแวดล้อม

สำเนาถูกต้อง

[redacted]

กองวิเคราะห์ผลกระทบสิ่งแวดล้อม
โทรศัพท์ ๐ ๒๒๖๕ ๖๕๐๐ ต่อ ๖๗๙๗
โทรสาร ๐ ๒๒๖๕ ๖๖๑๖
ไปรษณีย์อิเล็กทรอนิกส์ sarabun@onep.go.th

สิ่งที่ส่งมาด้วย

บริษัท คอนซัลแทนท์ ออฟ เทคโนโลยี จำกัด
CONSULTANTS OF TECHNOLOGY CO.,LTD.
๓๙ ซอยลาดพร้าว ๑๒๔ ถนนลาดพร้าว แขวงพลับพลา เขตวังทองหลาง กรุงเทพฯ ๑๐๓๑๐
39 LADPRAO 124 ROAD. WANGTHONGLANG. BANGKOK 10310
PHONE+66 (0) 2934 3233-47 FAX+66 (0) 2934 3248 E-MAIL cot@cot.co.th www.cot.co.th

สมาชิกของสมาคมวิศวกรที่ปรึกษาแห่งประเทศไทย
MEMBER OF THE CONSULTING ENGINEERING ASSOCIATION OF THAILAND

สมาชิกของสมาพันธ์วิศวกรที่ปรึกษานานาชาติ
MEMBER OF INTERNATIONAL FEDERATOIN OF CONSULTING ENGINEERS

สำนักงานนโยบายและแผน
ทรัพยากรธรรมชาติและสิ่งแวดล้อม
เลขที่ 3766 วันที่ - 2 มี.ค. 2564
เวลา 15.19 [redacted]

Our Ref. ENV44-210024/446209

02 มี.ค. 2564

เรื่อง ขอนำส่งรายงานการประเมินผลกระทบสิ่งแวดล้อม ฉบับแก้ไขเพิ่มเติม ครั้งที่ 1 โครงการโรงแยกคอนเดนเสท (ส่วนขยาย ครั้งที่ 2) ของบริษัท ไออาร์พีซี จำกัด (มหาชน)

กองวิเคราะห์ผลกระทบสิ่งแวดล้อม
เลขที่ 386 - 2 ก.พ. 2564
เวลา 17.29 [redacted]

เรียน เลขาธิการสำนักงานนโยบายและแผนทรัพยากรธรรมชาติและสิ่งแวดล้อม

สิ่งที่ส่งมาด้วย 1) รายงานการประเมินผลกระทบสิ่งแวดล้อมฯ ฉบับแก้ไขเพิ่มเติม ครั้งที่ 1 จำนวน 18 ฉบับ

ตามที่บริษัท ไออาร์พีซี จำกัด (มหาชน) ได้มอบหมายให้บริษัท คอนซัลแทนท์ ออฟ เทคโนโลยี จำกัด (COT) เป็นบริษัทที่ปรึกษาในการจัดทำรายงานการประเมินผลกระทบสิ่งแวดล้อม ฉบับแก้ไขเพิ่มเติม ครั้งที่ 1 โครงการโรงแยกคอนเดนเสท (ส่วนขยาย ครั้งที่ 2) ของบริษัท ไออาร์พีซี จำกัด (มหาชน) ซึ่งตั้งอยู่ในเขตประกอบการอุตสาหกรรมไออาร์พีซี ตำบลเชิงเนิน อำเภอเมืองระยอง จังหวัดระยอง และได้เสนอรายละเอียดโครงการให้กับคณะกรรมการผู้ชำนาญการพิจารณารายงานการประเมินผลกระทบสิ่งแวดล้อมโครงการอุตสาหกรรมกลั่นน้ำมันปิโตรเลียม ปิโตรเคมี และแยกหรือแปรสภาพก๊าซธรรมชาติ ในการประชุมครั้งที่ 30/2563 เมื่อวันที่ 4 ธันวาคม 2563 โดยคณะกรรมการผู้ชำนาญการฯ มีมติไม่เห็นชอบรายงานฯ และให้เสนอข้อมูลเพิ่มเติมนั้น

บัดนี้ บริษัทที่ปรึกษาได้จัดทำรายงานฯ เสร็จเรียบร้อยแล้ว จึงขอส่งมอบรายงานฯ ตามสิ่งที่ส่งมาด้วยต่อสำนักงานนโยบายและแผนทรัพยากรธรรมชาติและสิ่งแวดล้อม เพื่อใช้ประกอบการพิจารณาต่อไป

จึงเรียนมาเพื่อโปรดพิจารณาดำเนินการ

กลุ่มปิโตรเคมีฯ
เลขที่ 122 วันที่ 3 มี.ค. 2564
เวลา 13.35 ผู้รับ [redacted]

ขอแสดงความนับถือ

บริษัท คอนซัลแทนท์ ออฟ เทคโนโลยี จำกัด
CONSULTANTS OF TECHNOLOGY CO., LTD.

[redacted]

สำเนาถูกต้อง

[redacted]

ผู้ประสานงาน : นางสาวปริยากร กะลาม (ฝ่ายสิ่งแวดล้อม)
โทร. (66 2) 9343233-47 ต่อ 433 โทรสาร. (66 2) 9343248-9

เอกสารแนบที่ 3

สำเนาหนังสือนำส่งรายงานผลการปฏิบัติตามมาตรการฯ
ระหว่างเดือนกรกฎาคม-ธันวาคม 2565

บริษัท ไออาร์พีซี จำกัด (มหาชน)
IRPC Public Company Limited

กรมโรงงานอุตสาหกรรม
เลขที่ 1791
วันที่ ๓๐ ม.ค. ๒๕๖๖
เวลา ๑๐ ๕๖

ที่ IRPC-INQI.EM026/2566

24 มกราคม 2566

เรื่อง ขอนำส่งรายงานผลการปฏิบัติตามมาตรการป้องกันและแก้ไขผลกระทบสิ่งแวดล้อม และมาตรการติดตามตรวจสอบผลกระทบสิ่งแวดล้อมโครงการโรงแยกคอนเดนเสท เดือน กรกฎาคม – ธันวาคม 2565

เรียน อธิบดีกรมโรงงานอุตสาหกรรม

อ้างถึง 1. หนังสือเลขที่ ทส.1009.9/15171 ลงวันที่ 20 ธันวาคม พ.ศ.2556
2. ประกาศกระทรวงทรัพยากรธรรมชาติและสิ่งแวดล้อม เรื่อง หลักเกณฑ์ และวิธีการจัดทำรายงานผลการปฏิบัติตามมาตรการที่กำหนดไว้ในรายงานการประเมินผลกระทบสิ่งแวดล้อมซึ่งผู้ดำเนินการหรือผู้ขออนุญาตจะต้องจัดทำเมื่อได้รับอนุญาตให้ดำเนินโครงการหรือกิจการแล้ว พ.ศ.2561

สิ่งที่ส่งมาด้วย 1. รายงานผลการปฏิบัติตามมาตรการลดผลกระทบและมาตรการติดตามตรวจสอบคุณภาพสิ่งแวดล้อม โครงการโรงแยกคอนเดนเสท เดือน กรกฎาคม – ธันวาคม 2565 จำนวน 1 ฉบับ

2. ยูเอสบีแฟลชไดรฟ์ จำนวน 1 อัน

ตามที่ บริษัท ไออาร์พีซี จำกัด (มหาชน) ได้รับความเห็นชอบจากคณะกรรมการผู้ชำนาญการ ในรายงานการประเมินผลกระทบสิ่งแวดล้อมโครงการโรงแยกคอนเดนเสท ตามหนังสือเลขที่ ทส.1009.9/15171 ลงวันที่ 20 ธันวาคม พ.ศ. 2556 ซึ่งกำหนดให้ปฏิบัติตามมาตรการป้องกันและแก้ไขผลกระทบสิ่งแวดล้อม และมาตรการติดตามตรวจสอบผลกระทบสิ่งแวดล้อมของโครงการฯ (อ้างถึง 1) และนำเสนอรายงานผลการปฏิบัติตามมาตรการฯ ต่อหน่วยงานรัฐที่กำหนดไว้ในประกาศกระทรวงทรัพยากรธรรมชาติและสิ่งแวดล้อม (อ้างถึง 2) นั้น

บริษัทฯ ได้จัดทำรายงานผลการปฏิบัติตามมาตรการป้องกันและแก้ไขผลกระทบสิ่งแวดล้อม และมาตรการติดตามตรวจสอบผลกระทบสิ่งแวดล้อมโครงการฯ ระหว่างเดือน กรกฎาคม – ธันวาคม 2565 เรียบร้อยแล้ว (สิ่งที่ส่งมาด้วย 1 และ 2) จึงขอนำส่งรายงานฯมายังท่านเพื่อโปรดพิจารณา

จึงเรียนมาเพื่อโปรดพิจารณา

ขอแสดงความนับถือ

[redacted]

ผู้จัดการฝ่ายอาวุโสบริหารคุณภาพ,ความปลอดภัย,อาชีวอนามัยและสิ่งแวดล้อม

ส่วนบริหารจัดการสิ่งแวดล้อม ผู้ประสานงาน : นางชยาวรรณ วิสาขะ E-mail : Chayawan.w@irpc.co.th
โทร.038-611333 ต่อ 37239 โทรสาร 038-618812-3

บริษัท ไออาร์พีซี จำกัด (มหาชน)
IRPC Public Company Limited

ที่ IRPC-INQI.EM027/2566

24 มกราคม 2566

เรื่อง ขอนำส่งรายงานผลการปฏิบัติตามมาตรการป้องกันและแก้ไขผลกระทบสิ่งแวดล้อม และมาตรการติดตามตรวจสอบผลกระทบสิ่งแวดล้อมโครงการโรงแยกคอนเดนเสท เดือน กรกฎาคม – ธันวาคม 2565

เรียน อุตสาหกรรมจังหวัดระยอง

อ้างถึง 1. หนังสือเลขที่ ทส.1009.9/15171 ลงวันที่ 20 ธันวาคม พ.ศ.2556
2. ประกาศกระทรวงทรัพยากรธรรมชาติและสิ่งแวดล้อม เรื่อง หลักเกณฑ์ และวิธีการจัดทำรายงานผลการปฏิบัติตามมาตรการที่กำหนดไว้ในรายงานการประเมินผลกระทบสิ่งแวดล้อมซึ่งผู้ดำเนินการหรือผู้ขออนุญาตจะต้องจัดทำเมื่อได้รับอนุญาตให้ดำเนินโครงการหรือกิจการแล้ว พ.ศ.2561

สิ่งที่ส่งมาด้วย 1. รายงานผลการปฏิบัติตามมาตรการลดผลกระทบและมาตรการติดตามตรวจสอบคุณภาพสิ่งแวดล้อมโครงการโรงแยกคอนเดนเสท เดือน กรกฎาคม – ธันวาคม 2565 จำนวน 3 ฉบับ
2. ยูเอสบีแฟลชไดรฟ์ จำนวน 3 อัน

ตามที่ บริษัท ไออาร์พีซี จำกัด (มหาชน) ได้รับความเห็นชอบจากคณะกรรมการผู้ชำนาญการ ในรายงานการประเมินผลกระทบสิ่งแวดล้อมโครงการโรงแยกคอนเดนเสท ตามหนังสือเลขที่ ทส.1009.9/15171 ลงวันที่ 20 ธันวาคม พ.ศ. 2556 ซึ่งกำหนดให้ปฏิบัติตามมาตรการป้องกันและแก้ไขผลกระทบสิ่งแวดล้อม และมาตรการติดตามตรวจสอบผลกระทบสิ่งแวดล้อมของโครงการฯ (อ้างถึง 1) และนำเสนอรายงานผลการปฏิบัติตามมาตรการฯ ต่อหน่วยงานรัฐที่กำหนดไว้ในประกาศกระทรวงทรัพยากรธรรมชาติและสิ่งแวดล้อม (อ้างถึง 2) นั้น

บริษัทฯ ได้จัดทำรายงานผลการปฏิบัติตามมาตรการป้องกันและแก้ไขผลกระทบสิ่งแวดล้อม และมาตรการติดตามตรวจสอบผลกระทบสิ่งแวดล้อมโครงการฯ ระหว่างเดือน กรกฎาคม – ธันวาคม 2565 เรียบร้อยแล้ว (สิ่งที่ส่งมาด้วย 1 และ 2) จึงขอนำส่งรายงานฯมายังท่านเพื่อโปรดพิจารณาและรวบรวมรายงานฯส่งให้สำนักงานทรัพยากรธรรมชาติและสิ่งแวดล้อมจังหวัดระยอง ต่อไป

จึงเรียนมาเพื่อโปรดพิจารณา

ขอแสดงความนับถือ

[redacted]

ผู้จัดการฝ่ายอาวุโสบริหารคุณภาพ,ความปลอดภัย,อาชีวอนามัยและสิ่งแวดล้อม

ส่วนบริหารจัดการสิ่งแวดล้อม ผู้ประสานงาน : นางชยาวรรณ วิสาขะ E-mail : Chayawan.w@irpc.co.th
โทร.038-611333 ต่อ 37239 โทรสาร 038-618812-3

[redacted]

เลขที่ 555/2 ศูนย์เอนเนอร์ยี่คอมเพล็กซ์ อาคาร บี ชั้น 6 ถนนวิภาวดีรังสิต แขวงจตุจักร เขตจตุจักร กรุงเทพฯ 10900 โทร : 66(0)2649-
555/2, Energy Complex, Building B, 6th Floor, Vibhavadi Rangsit Rd., Chatuchak, Bangkok 10900 THAILAND Tel: 66(0)2649-7000 Fax: 66(0)2649-7001

ยืนยันการรับข้อมูลเข้าสู่ระบบอิเล็กทรอนิกส์

เลขที่ Monitor :	256601-1313
ชื่อโครงการ :	การเปลี่ยนแปลงรายละเอียดโครงการในรายงานการวิเคราะห์ผลกระทบสิ่งแวดล้อม โครงการ โรงแยกคอนเดนเสท ระยะที่ 2 (ครั้งที่ 1)
รอบรายงาน :	ก.ค. 65 - ธ.ค. 65
วันที่ยื่นรายงาน :	31/01/2566
เลขที่ IEE/EIA/EHIA :	7596
ผู้ยื่นรายงาน :	บริษัท เอส.พี.เอส. คอนซัลติ้ง เซอร์วิส จำกัด
อีเมล :	monitor@spscon.com
โทรศัพท์ :	029394370

QR Code สำหรับเรียกดูข้อมูลรายงานรายงาน Monitor นี้

โดยท่านสามารถเรียกดูข้อมูลรายงานต่างๆ
ที่เกี่ยวข้องกับโครงการได้ผ่านโมบายแอปพิเคชัน Smart EIA
อีกหนึ่งช่องทาง

สำนักงานนโยบายและแผนทรัพยากรธรรมชาติและสิ่งแวดล้อม

กองพัฒนาระบบการประเมินผลกระทบสิ่งแวดล้อม
Division of Environmental Impact Assessment Development

เอกสารแนบที่ 4

ผลการศึกษา HAZOP ของโครงการ และนำเสนอตัวอย่างกรณีที่เกิดผลกระทบสูงสุด พร้อมแสดง P&ID

ผลการศึกษา วิเคราะห์ และทบทวนการดำเนินงานในโรงงานเพื่อการชี้บ่งอันตรายและการประเมินความเสี่ยงด้วยวิธี HAZOP

หน่วย.....ADU1... NODE 1.....รายละเอียด.. จ่ายน้ำดิบผ่านอุปกรณ์แลกเปลี่ยนความร้อน 01E001,01E002,01E003,01E004,01E005 และ 01E006

ปัจจัยการผลิต...การไหล (FLOW) ..ค่าควบคุม...อัตราการไหล…285-441 ลูกบาตรเมตรต่อชั่วโมง...แบบแปลนหมายเลข…P&ID No.69-P-1-01-001-3-22,69-P-1-01-002-3-15,69-1-01-003-1-12

ข้อบกพร่อง	สถานการณ์จำลอง	เหตุการณ์ที่เกิดตามมา	มาตรการการป้องกัน / ควบคุม / แก้ไข	ข้อเสนอแนะ	การประเมินความเสี่ยง			
					โอกาส	ความรุนแรง	ผลลัพธ์	ระดับความเสี่ยง
อัตราการไหลเพิ่ม ที่ วาล์วควบคุม FV-010101(flow feed1)	1.วาล์วควบคุม FV-010101 ทำงานผิดพลาดเปิด	ปริมาณน้ำมันที่เข้าเยอะทำให้ความดันสูง รั่วออกภายนอก อาจเกิดไฟไหม้ได้ ส่งผลให้พนักงานเสียชีวิต จากไฟลวก มีผลกระทบต่อสิ่งแวดล้อมโดยการปล่อย Flare ส่งผลกระทบต่อชุมชน และมีผลกระทบต่อทรัพย์สินจากการที่ plant Shut down 2-REA1-001-H01-01-91	1.Flow Alarm High FAH- 010101(440 m3/hr) (1) (PC003-ADU1) 2. แผนงานซ่อมบำรุง (2,4) (PC001-ADU1) 3. จด Log sheet(2) FT-010101 ทุก 2 ชม. (PC006-ADU1) 4. อบรม S10231100-2001 (4) (5) (PC002-ADU1) ขั้นตอนการ NORMAL START UP สำหรับ ADU1 5. แผนภาวะฉุกเฉิน(4,5,6,8) S10231100-2027 (PC008-ADU1) 6.การบริหารการเปลี่ยนแปลง MOC S9900-1009(3) (PC012-ADU1) 7.Task Observation (6) (PC013-ADU1)		1 (1, 1)	4 (4,3,2,4)	4	2
	2.พนักงานเปิด Bypass FV-010101ผิดพลาด	ปริมาณน้ำมันที่เข้าเยอะทำให้ความดันสูง รั่วออกภายนอก อาจเกิดไฟไหม้ได้ ส่งผลให้พนักงานเสียชีวิต จากไฟลวก มีผลกระทบต่อสิ่งแวดล้อมโดยการปล่อย Flare ส่งผลกระทบต่อชุมชน และมีผลกระทบต่อทรัพย์สินจากการที่ plant Shut down 2-REA1-001-H01-02-91	1.Flow Alarm High FAH- 010101(440 m3/hr) (1) (PC003-ADU1) 2. แผนงานซ่อมบำรุง (2,4) (PC001-ADU1) 3. จด Log sheet(2) FT-010101 ทุก 2 ชม. (PC006-ADU1) 4. อบรม S10231100-2001 (4) (5) (PC002-ADU1) ขั้นตอนการ NORMAL START UP สำหรับ ADU1 5. แผนภาวะฉุกเฉิน(4,5,6,8) S10231100-2027 (PC008-ADU1) 6.การบริหารการเปลี่ยนแปลง MOC S9900-1009(3) (PC012-ADU1) 7.Task Observation (6) (PC013-ADU1)		1 (1, 1)	4 (4,3,2,4)	4	2

แบบการชี้บ่งอันตรายและการประเมินความเสี่ยง 3
แผ่นที่ /

ผลการศึกษา วิเคราะห์ และทบทวนการดำเนินงานในโรงงานเพื่อการชี้บ่งอันตรายและการประเมินความเสี่ยงด้วยวิธี HAZOP

หน่วย.....ADU1... NODE 1.....รายละเอียด.. จ่ายน้ำดิบผ่านอุปกรณ์แลกเปลี่ยนความร้อน 01E001,01E002,01E003,01E004,01E005 และ 01E006

ปัจจัยการผลิต...การไหล (FLOW) ..ค่าควบคุม...อัตราการไหล…285-441 ลูกบาตรเมตรต่อชั่วโมง...แบบแปลนหมายเลข…P&ID No.69-P-1-01-001-3-22,69-P-1-01-002-3-15,69-1-01-003-1-12

ข้อบกพร่อง	สถานการณ์จำลอง	เหตุการณ์ที่เกิดตามมา	มาตรการการป้องกัน / ควบคุม / แก้ไข	ข้อเสนอแนะ	การประเมินความเสี่ยง			
					โอกาส	ความรุนแรง	ผลลัพธ์	ระดับความเสี่ยง
อัตราการไหลลด ที่ วาล์วควบคุม FV-010101(flow feed1)	1.วาล์วควบคุม FV-010101 ทำงานผิดพลาดปิด	ไม่มีน้ำมันเข้ามาในกระบวนการผลิต เกิดความเสียหายกับอุปกรณ์ plant s/d มีผลต่อหน่วยงานอื่นเล็กน้อย และมีมลพิษต่อสิ่งแวดล้อมเล็กน้อย มีผลกระทบต่อทรัพย์สินจากการที่ plant Shut down 2-REA1-001-H02-01-91	1.Flow Alarm High FAH- 010101 (440 m3/hr) (1) (PC003-ADU1) 2.Pressure Guage PG -010135 (1) (PC003-ADU1) 3. แผนงานซ่อมบำรุง (2,4) (PC001-ADU1) 4. จด Log sheet(2) FT-010101 ทุก 2 ชม. (PC006-ADU1) 5. แผนภาวะฉุกเฉิน(4,5,6,8) S10231100-2027 (PC008-ADU1) 6.การบริหารการเปลี่ยนแปลง MOC S9900-1009(3) (PC012-ADU1)		1 (1,1)	4 (-,1,1,4)	4	2
ไม่มีการไหล ที่ วาล์วควบคุม FV-010101(flow feed1)	1.พนักงานปิด Block valve FV-010101 2.พนักงานปิด Block valve Feed B/L 3.Feed pump TF2 S/D	ไม่มีน้ำมันเข้ามาในกระบวนการผลิต เกิดความเสียหายกับอุปกรณ์ plant s/d มีผลต่อหน่วยงานอื่นเล็กน้อย และมีมลพิษต่อสิ่งแวดล้อมเล็กน้อย มีผลกระทบต่อทรัพย์สินจากการที่ plant Shut down 2-REA1-001-H03-01-91	1.Flow Alarm Low FAL 010101 (25 m3/hr) (1) (PC003-ADU1) 2.Pressure Guage PG -010135 (1) (PC003-ADU1) 3. แผนงานซ่อมบำรุง (2,4) (PC001-ADU1) 4. จด Log sheet(2) FT-010101 ทุก 2 ชม. (PC006-ADU1) 5. อบรม S10231100-2001 (4) (5) (PC002-ADU1) ขั้นตอนการ NORMAL START UP สำหรับ ADU1 6. แผนภาวะฉุกเฉิน(4,5,6,8) S10231100-2027 (PC008-ADU1) 7.การบริหารการเปลี่ยนแปลง MOC S9900-1009(3) (PC012-ADU1) 8.Task Observation (6) (PC013-ADU1)		1 (1,1)	4 (-,1,1,4)	4	2
การไหลย้อนกลับ	N/A							

ผลการศึกษา วิเคราะห์ และทบทวนการดำเนินงานในโรงงานเพื่อการชี้บ่งอันตรายและการประเมินความเสี่ยงด้วยวิธี HAZOP

หน่วย.....ADU1... NODE 1.....รายละเอียด.. จ่ายน้ำดิบผ่านอุปกรณ์แลกเปลี่ยนความร้อน 01E001,01E002,01E003,01E004,01E005 และ 01E006

ปัจจัยการผลิต...การไหล (FLOW) ..ค่าควบคุม...อัตราการไหล…100-130 ลูกบาตรเมตรต่อชั่วโมง...แบบแปลนหมายเลข…P&ID No.69-P-1-01-001-3-22,69-P-1-01-002-3-15,69-1-01-003-1-12

ข้อบกพร่อง	สถานการณ์จำลอง	เหตุการณ์ที่เกิดตามมา	มาตรการการป้องกัน / ควบคุม / แก้ไข	ข้อเสนอแนะ	การประเมินความเสี่ยง			
					โอกาส	ความรุนแรง	ผลลัพธ์	ระดับความเสี่ยง
อัตราการไหลเพิ่ม ที่ วาล์วควบคุม FV-010102 (Flow feed2)	1.วาล์วควบคุม FV-010102 ทำงานผิดพลาดเปิด	ปริมาณน้ำมันที่เข้าเยอะทำให้ความดันสูง รั่วออกภายนอก อาจเกิดไฟไหม้ได้ ส่งผลให้พนักงานเสียชีวิตจากไฟลวก มีผลกระทบต่อสิ่งแวดล้อมโดยการปล่อย Flare ส่งผลกระทบต่อชุมชน และมีผลกระทบต่อทรัพย์สินจากการที่ plant Shut down 2-REA1-001-H05-01-91	1.low Alarm High FAH 010102 (135 m3/hr) (1,3) (PC003-ADU1) 2. แผนงานซ่อมบำรุง (2,4) (PC001-ADU1) 3. จด Log sheet(2) FT-010102 ทุก 2 ชม. (PC006-ADU1) 4. อบรม S10231100-2001 (4) (5) (PC002-ADU1) ขั้นตอนการ NORMAL START UP สำหรับ ADU1 5. แผนภาวะฉุกเฉิน(4,5,6,8) S10231100-2027 (PC008-ADU1) 6.การบริหารการเปลี่ยนแปลง MOC S9900-1009(3) (PC012-ADU1) 7.Task Observation (6) (PC013-ADU1)		1 (1, 1)	4 (4,3,2,4)	4	2
	2.พนักงานเปิด Bypass FV-010102ผิดพลาด	ปริมาณน้ำมันที่เข้าเยอะทำให้ความดันสูง รั่วออกภายนอก อาจเกิดไฟไหม้ได้ ส่งผลให้พนักงานเสียชีวิตจากไฟลวก มีผลกระทบต่อสิ่งแวดล้อมโดยการปล่อย Flare ส่งผลกระทบต่อชุมชน และมีผลกระทบต่อทรัพย์สินจากการที่ plant Shut down 2-REA1-001-H05-02-91	1.low Alarm High FAH 010102 (135 m3/hr) (1,3) (PC003-ADU1) 2. แผนงานซ่อมบำรุง (2,4) (PC001-ADU1) 3. จด Log sheet(2) FT-010102 ทุก 2 ชม. (PC006-ADU1) 4. อบรม S10231100-2001 (4) (5) (PC002-ADU1) ขั้นตอนการ NORMAL START UP สำหรับ ADU1 5. แผนภาวะฉุกเฉิน(4,5,6,8) S10231100-2027 (PC008-ADU1) 6.การบริหารการเปลี่ยนแปลง MOC S9900-1009(3) (PC012-ADU1) 7.Task Observation (6) (PC013-ADU1)		1 (1, 1)	4 (4,3,2,4)	4	2

แบบการชี้บ่งอันตรายและการประเมินความเสี่ยง 3
แผ่นที่ /

ผลการศึกษา วิเคราะห์ และทบทวนการดำเนินงานในโรงงานเพื่อการชี้บ่งอันตรายและการประเมินความเสี่ยงด้วยวิธี HAZOP

หน่วย.....ADU1... NODE 1.....รายละเอียด.. จ่ายน้ำดิบผ่านอุปกรณ์แลกเปลี่ยนความร้อน 01E001,01E002,01E003,01E004,01E005 และ 01E006

ปัจจัยการผลิต...การไหล (FLOW) ..ค่าควบคุม...อัตราการไหล…100-130 ลูกบาตรเมตรต่อชั่วโมง...แบบแปลนหมายเลข…P&ID No.69-P-1-01-001-3-22,69-P-1-01-002-3-15,69-1-01-003-1-12

ข้อบกพร่อง	สถานการณ์จำลอง	เหตุการณ์ที่เกิดตามมา	มาตรการการป้องกัน / ควบคุม / แก้ไข	ข้อเสนอแนะ	การประเมินความเสี่ยง			
					โอกาส	ความรุนแรง	ผลลัพธ์	ระดับความเสี่ยง
อัตราการไหลลด ที่ วาล์วควบคุม FV-010102 (Flow feed2)	1.วาล์วควบคุม FV-010102 ทำงานผิดพลาดปิด	ไม่มีน้ำมันเข้ามาในกระบวนการผลิต เกิดความเสียหายกับอุปกรณ์ plant s/d มีผลต่อหน่วยงานอื่นเล็กน้อย และมีมลพิษต่อสิ่งแวดล้อมเล็กน้อย มีผลกระทบต่อทรัพย์สินจากการที่ plant Shut down 2-REA1-001-H06-01-91	1.Flow Alarm Low FAL 010102 (25 m3/hr) (1) (PC003-ADU1) 2.Pressure Guage PG 010136 (1) (PC003-ADU1) 3. แผนงานซ่อมบำรุง (2,4) (PC001-ADU1) 4. จด Log sheet(2) FT-010102 ทุก 2 ชม. (PC006-ADU1) 5. แผนภาวะฉุกเฉิน(4,5,6,8) S10231100-2027 (PC008-ADU1) 6.การบริหารการเปลี่ยนแปลง MOC S9900-1009(3) (PC012-ADU1)		1 (1,1)	4 (-,1,1,4)	4	2
ไม่มีการไหล ที่ วาล์วควบคุม FV-010102 (Flow feed2)	1.พนักงานปิด Block valve FV-010102 2.พนักงานปิด Block valve Feed B/L 3.Feed pump TF2 S/D	ไม่มีน้ำมันเข้ามาในกระบวนการผลิต เกิดความเสียหายกับอุปกรณ์ plant s/d มีผลต่อหน่วยงานอื่นเล็กน้อย และมีมลพิษต่อสิ่งแวดล้อมเล็กน้อย มีผลกระทบต่อทรัพย์สินจากการที่ plant Shut down 2-REA1-001-H07-01-91	1.Flow Alarm Low FAL 010102 (25 m3/hr) (1) (PC003-ADU1) 2.Pressure Guage PG 010136 (1) (PC003-ADU1) 3. แผนงานซ่อมบำรุง (2,4) (PC001-ADU1) 4. จด Log sheet(2) FT-010102 ทุก 2 ชม. (PC006-ADU1) 5. อบรม S10231100-2001 (4) (5) (PC002-ADU1) ขั้นตอนการ NORMAL START UP สำหรับ ADU1 6. แผนภาวะฉุกเฉิน(4,5,6,8) S10231100-2027 (PC008-ADU1) 7.การบริหารการเปลี่ยนแปลง MOC S9900-1009(3) (PC012-ADU1) 8.Task Observation (6) (PC013-ADU1)		1 (1,1)	4 (-,1,1,4)	4	2
การไหลย้อนกลับ	N/A							

ผลการศึกษา วิเคราะห์ และทบทวนการดำเนินงานในโรงงานเพื่อการชี้บ่งอันตรายและการประเมินความเสี่ยงด้วยวิธี HAZOP

หน่วย.....ADU1... NODE 1.....รายละเอียด.. จ่ายน้ำดิบผ่านอุปกรณ์แลกเปลี่ยนความร้อน 01E001,01E002,01E003,01E004,01E005 และ 01E006

ปัจจัยการผลิต...การไหล (FLOW) ..ค่าควบคุม...อัตราการไหล…285-441 ลูกบาตรเมตรต่อชั่วโมง...แบบแปลนหมายเลข…P&ID No.69-P-1-01-001-3-22,69-P-1-01-002-3-15,69-1-01-003-1-12

ข้อบกพร่อง	สถานการณ์จำลอง	เหตุการณ์ที่เกิดตามมา	มาตรการการป้องกัน / ควบคุม / แก้ไข	ข้อเสนอแนะ	การประเมินความเสี่ยง			
					โอกาส	ความรุนแรง	ผลลัพธ์	ระดับความเสี่ยง
อัตราการไหลเพิ่ม ที่ วาล์วควบคุม FV-010141	1.วาล์วควบคุม FV-010141 ทำงานผิดพลาดเปิด	ปริมาณน้ำมันที่เข้าเยอะทำให้ความดันสูง รั่วออกภายนอก อาจเกิดเพลิงไหม้ พนักงานได้รับบาดเจ็บหรือเสียชีวิต มีผลต่อหน่วยงานอื่นมาก และมีมลพิษต่อสิ่งแวดล้อมปล่อย flare มีผลกระทบต่อทรัพย์สินจาก การที่ plant Shut down 2-REA1-001-H09-01-91	1.Flow Alarm High FAH 010141 (195 m3/hr) (1,3) (PC003-ADU1) 2. แผนงานซ่อมบำรุง (2,4) (PC001-ADU1) 3. จด Log sheet(2) FT-010141 ทุก 2 ชม. (PC006-ADU1) 4. แผนภาวะฉุกเฉิน(4,5,6,8) S10231100-2027 (PC008-ADU1) 5.การบริหารการเปลี่ยนแปลง MOC S9900-1009(3) (PC012-ADU1)		1 (1,1)	4 (4,3,2,4)	4	2
อัตราการไหลลด ที่ วาล์วควบคุม FV-010141	1.วาล์วควบคุม FV-010141 ทำงานผิดพลาดปิด	ไม่มีน้ำมันเข้ามาในกระบวนการผลิต เกิดความเสียหายกับอุปกรณ์ plant s/d มีผลต่อหน่วยงานอื่นเล็กน้อย และมีมลพิษต่อสิ่งแวดล้อมปล่อย flare มีผลกระทบต่อทรัพย์สินจาก การที่ plant Shut down 2-REA1-001-H10-01-91	1.Flow Alarm Low FAL 010141 (1) (PC003-ADU1) 2. แผนงานซ่อมบำรุง (2,4) (PC001-ADU1) 3. จด Log sheet(2) FT-010141 ทุก 2 ชม. (PC006-ADU1) 4. แผนภาวะฉุกเฉิน(4,5,6,8) S10231100-2027 (PC008-ADU1) 5.การบริหารการเปลี่ยนแปลง MOC S9900-1009(3) (PC012-ADU1)		1 (1,1)	4 (-,1,1,4)	4	2

แบบการชี้บ่งอันตรายและการประเมินความเสี่ยง 3
แผ่นที่ /

ผลการศึกษา วิเคราะห์ และทบทวนการดำเนินงานในโรงงานเพื่อการชี้บ่งอันตรายและการประเมินความเสี่ยงด้วยวิธี HAZOP

หน่วย.....ADU1... NODE 1.....รายละเอียด.. จ่ายน้ำดิบผ่านอุปกรณ์แลกเปลี่ยนความร้อน 01E001,01E002,01E003,01E004,01E005 และ 01E006

ปัจจัยการผลิต...การไหล (FLOW) ..ค่าควบคุม...อัตราการไหล…285-441 ลูกบาตรเมตรต่อชั่วโมง...แบบแปลนหมายเลข…P&ID No.69-P-1-01-001-3-22,69-P-1-01-002-3-15,69-1-01-003-1-12

ข้อบกพร่อง	สถานการณ์จำลอง	เหตุการณ์ที่เกิดตามมา	มาตรการการป้องกัน / ควบคุม / แก้ไข	ข้อเสนอแนะ	การประเมินความเสี่ยง			
					โอกาส	ความรุนแรง	ผลลัพธ์	ระดับความเสี่ยง
ไม่มีการไหล ที่ วาล์วควบคุม FV-010141	1.Feed pump TF2 S/D	ไม่มีน้ำมันเข้ามาในกระบวนการผลิต เกิดความเสียหายกับอุปกรณ์ plant s/d มีผลต่อหน่วยงานอื่นเล็กน้อย และมีมลพิษต่อสิ่งแวดล้อมปล่อย flare มีผลกระทบต่อทรัพย์สินจาก การที่ plant Shut down 2-REA1-001-H11-01-91	1.Flow Alarm Low FAL 010141 (1) (PC003-ADU1) 2. แผนงานซ่อมบำรุง (2,4) (PC001-ADU1) 3. จด Log sheet(2) FT-010141 ทุก 2 ชม. (PC006-ADU1) 4. แผนภาวะฉุกเฉิน(4,5,6,8) S10231100-2027 (PC008-ADU1) 5.การบริหารการเปลี่ยนแปลง MOC S9900-1009(3) (PC012-ADU1)		1 (1,1)	4 (-,1,1,4)	4	2
การไหลย้อนกลับ	N/A							

ผลการศึกษา วิเคราะห์ และทบทวนการดำเนินงานในโรงงานเพื่อการชี้บ่งอันตรายและการประเมินความเสี่ยงด้วยวิธี HAZOP

หน่วย.....ADU1... NODE 1.....รายละเอียด.. จ่ายน้ำดิบผ่านอุปกรณ์แลกเปลี่ยนความร้อน 01E001,01E002,01E003,01E004,01E005 และ 01E006

ปัจจัยการผลิต....ความดัน....ค่าควบคุม...ความดัน 9-10 bar….แบบแปลนหมายเลข....P&ID No.69-P-1-01-001-3-22,69-P-1-01-002-3-15,69-1-01-003-1-12

ข้อบกพร่อง	สถานการณ์จำลอง	เหตุการณ์ที่เกิดตามมา	มาตรการการป้องกัน / ควบคุม / แก้ไข	ข้อเสนอแนะ	การประเมินความเสี่ยง			
					โอกาส	ความรุนแรง	ผลลัพธ์	ระดับความเสี่ยง
ความดันสูง ที่ Heater Exchanger 01 E001	N/A							
ความดันต่ำ ที่ Heater Exchanger 01 E001	N/A							

แบบการชี้บ่งอันตรายและการประเมินความเสี่ยง 3
แผ่นที่ /

ผลการศึกษา วิเคราะห์ และทบทวนการดำเนินงานในโรงงานเพื่อการชี้บ่งอันตรายและการประเมินความเสี่ยงด้วยวิธี HAZOP

หน่วย.....ADU1... NODE 1.....รายละเอียด.. จ่ายน้ำดิบผ่านอุปกรณ์แลกเปลี่ยนความร้อน 01E001,01E002,01E003,01E004,01E005 และ 01E006

ปัจจัยการผลิต....อุณหภูมิ ....ค่าควบคุม...27-65.'C……..แบบแปลนหมายเลข....P&ID No.69-P-1-01-001-3-22,69-P-1-01-002-3-15,69-1-01-003-1-12

ข้อบกพร่อง	สถานการณ์จำลอง	เหตุการณ์ที่เกิดตามมา	มาตรการการป้องกัน / ควบคุม / แก้ไข	ข้อเสนอแนะ	การประเมินความเสี่ยง			
					โอกาส	ความรุนแรง	ผลลัพธ์	ระดับความเสี่ยง
อุณหภูมิสูง ที่ Heater Exchanger 01 E001	1.วาล์วควบคุมFV 010101 หรือ FV 010102 หรือ FV 010141 ทำงานผิดพลาด (Flow feed)	1. ทำให้ HN แลกเปลี่ยนความความร้อนไม่ได้ อุปกรณ์เสียหาย Product off spec มีผลต่อหน่วยงานอื่นเล็กน้อย ทรัพย์สินเสียหายปานกลาง Product ไม่สามารถขายได้ 1-REA1-001-H15-01-91	1. TAH 010113 (40 C)(1) (PC003-ADU1) 2. FAL 010101 / 02/41(1) (PC003-ADU1) 3. แผนงานซ่อมบำรุง (2,4) (PC001-ADU1) 4. จด Log sheet(2) FT-010101,FT-010102 FT-010141 ทุก 2 ชม. (PC006-ADU1) 5.การบริหารการเปลี่ยนแปลง MOC S9900-1009(3) (PC012-ADU1)		1 (1, 1)	2 (-,1,-,2)	2	1
อุณหภูมิต่ำ ที่ Heater Exchanger 01 E001	N/A							

ผลการศึกษา วิเคราะห์ และทบทวนการดำเนินงานในโรงงานเพื่อการชี้บ่งอันตรายและการประเมินความเสี่ยงด้วยวิธี HAZOP

หน่วย.....ADU1... NODE 1.....รายละเอียด.. จ่ายน้ำดิบผ่านอุปกรณ์แลกเปลี่ยนความร้อน 01E001,01E002,01E003,01E004,01E005 และ 01E006

ปัจจัยการผลิต....ความดัน....ค่าควบคุม...ความดัน 9-10 bar….แบบแปลนหมายเลข....P&ID No.69-P-1-01-001-3-22,69-P-1-01-002-3-15,69-1-01-003-1-12

ข้อบกพร่อง	สถานการณ์จำลอง	เหตุการณ์ที่เกิดตามมา	มาตรการการป้องกัน / ควบคุม / แก้ไข	ข้อเสนอแนะ	การประเมินความเสี่ยง			
					โอกาส	ความรุนแรง	ผลลัพธ์	ระดับความเสี่ยง
ความดันสูง ที่ Heater Exchanger 01 E002	N/A							
ความดันต่ำ ที่ Heater Exchanger 01 E002	N/A							

แบบการชี้บ่งอันตรายและการประเมินความเสี่ยง 3
แผ่นที่ /

ผลการศึกษา วิเคราะห์ และทบทวนการดำเนินงานในโรงงานเพื่อการชี้บ่งอันตรายและการประเมินความเสี่ยงด้วยวิธี HAZOP

หน่วย.....ADU1... NODE 1.....รายละเอียด.. จ่ายน้ำดิบผ่านอุปกรณ์แลกเปลี่ยนความร้อน 01E001,01E002,01E003,01E004,01E005 และ 01E006

ปัจจัยการผลิต....อุณหภูมิ ....ค่าควบคุม...27-65.'C……..แบบแปลนหมายเลข....P&ID No.69-P-1-01-001-3-22,69-P-1-01-002-3-15,69-1-01-003-1-12

ข้อบกพร่อง	สถานการณ์จำลอง	เหตุการณ์ที่เกิดตามมา	มาตรการการป้องกัน / ควบคุม / แก้ไข	ข้อเสนอแนะ	การประเมินความเสี่ยง			
					โอกาส	ความรุนแรง	ผลลัพธ์	ระดับความเสี่ยง
อุณหภูมิสูง ที่ Heater Exchanger 01 E002	1.วาล์วควบคุม FV 010101หรือ FV 010102 หรือ FV 010141 ทำงานผิดพลาด	1.ทำให้KEROแลกเปลี่ยนความความร้อนไม่ได้ อุปกรณ์เสียหาย Product off spec. มีผลต่อหน่วยงานอื่นเล็กน้อย ทรัพย์สินเสียหายปานกลาง Product ไม่สามารถขายได้ 1-REA1-001-H19-01-91	1.Temp Alarm High TAH 010111(40 C) (1) (PC003-ADU1) 2.Flow Alarm Low FAL 010101 / 02/41(1) (PC003-ADU1) 3. แผนงานซ่อมบำรุง (2,4) (PC001-ADU1) 4. จด Log sheet(2) FT-010101,FT-010102 FT-010141 ทุก 2 ชม. (PC006-ADU1) 5.การบริหารการเปลี่ยนแปลง MOC S9900-1009(3) (PC012-ADU1)		1 (1, 1)	2 (-,1,-,2)	2	1
อุณหภูมิต่ำ ที่ Heater Exchanger 01 E002	N/A							

ผลการศึกษา วิเคราะห์ และทบทวนการดำเนินงานในโรงงานเพื่อการชี้บ่งอันตรายและการประเมินความเสี่ยงด้วยวิธี HAZOP

หน่วย.....ADU1... NODE 1.....รายละเอียด.. จ่ายน้ำดิบผ่านอุปกรณ์แลกเปลี่ยนความร้อน 01E001,01E002,01E003,01E004,01E005 และ 01E006

ปัจจัยการผลิต....ความดัน....ค่าควบคุม...ความดัน 9-10 bar….แบบแปลนหมายเลข....P&ID No.69-P-1-01-001-3-22,69-P-1-01-002-3-15,69-1-01-003-1-12

ข้อบกพร่อง	สถานการณ์จำลอง	เหตุการณ์ที่เกิดตามมา	มาตรการการป้องกัน / ควบคุม / แก้ไข	ข้อเสนอแนะ	การประเมินความเสี่ยง			
					โอกาส	ความรุนแรง	ผลลัพธ์	ระดับความเสี่ยง
ความดันสูง ที่ Heater Exchanger 01 E003	N/A							
ความดันต่ำ ที่ Heater Exchanger 01 E003	N/A							

แบบการชี้บ่งอันตรายและการประเมินความเสี่ยง 3
แผ่นที่ /

ผลการศึกษา วิเคราะห์ และทบทวนการดำเนินงานในโรงงานเพื่อการชี้บ่งอันตรายและการประเมินความเสี่ยงด้วยวิธี HAZOP

หน่วย.....ADU1... NODE 1.....รายละเอียด.. จ่ายน้ำดิบผ่านอุปกรณ์แลกเปลี่ยนความร้อน 01E001,01E002,01E003,01E004,01E005 และ 01E006

ปัจจัยการผลิต....อุณหภูมิ ....ค่าควบคุม...27-65.'C……..แบบแปลนหมายเลข....P&ID No.69-P-1-01-001-3-22,69-P-1-01-002-3-15,69-1-01-003-1-12

ข้อบกพร่อง	สถานการณ์จำลอง	เหตุการณ์ที่เกิดตามมา	มาตรการการป้องกัน / ควบคุม / แก้ไข	ข้อเสนอแนะ	การประเมินความเสี่ยง			
					โอกาส	ความรุนแรง	ผลลัพธ์	ระดับความเสี่ยง
อุณหภูมิสูง ที่ Heater Exchanger 01 E003	1.วาล์วควบคุม FV 010101หรือ FV 010102 หรือ FV 010141 ทำงานผิดพลาด	1.ทำให้ HN แลกเปลี่ยนความความร้อนไม่ได้ อุปกรณ์เสียหาย Product off spec. มีผลต่อหน่วยงานอื่นเล็กน้อย ทรัพย์สินเสียหายปานกลาง Product ไม่สามารถขายได้ 1-REA1-001-H23-01-91	1. TAH 020201 (1) (PC003-ADU1) 2. FAL 010101 / 02/41(1) (PC003-ADU1) 3. แผนงานซ่อมบำรุง (2,4) (PC001-ADU1) 4. จด Log sheet(2) FT-010101,FT-010102 FT-010141 ทุก 2 ชม. (PC006-ADU1) 5.การบริหารการเปลี่ยนแปลง MOC S9900-1009(3) (PC012-ADU1)		1 (1, 1)	2 (-,1,-,2)	2	1
อุณหภูมิต่ำ ที่ Heater Exchanger 01 E003	N/A							

ผลการศึกษา วิเคราะห์ และทบทวนการดำเนินงานในโรงงานเพื่อการชี้บ่งอันตรายและการประเมินความเสี่ยงด้วยวิธี HAZOP

หน่วย.....ADU1... NODE 1.....รายละเอียด.. จ่ายน้ำดิบผ่านอุปกรณ์แลกเปลี่ยนความร้อน 01E001,01E002,01E003,01E004,01E005 และ 01E006

ปัจจัยการผลิต....ความดัน....ค่าควบคุม...ความดัน 23 bar....แบบแปลนหมายเลข....P&ID No.69-P-1-01-001-3-22,69-P-1-01-002-3-15,69-1-01-003-1-12

ข้อบกพร่อง	สถานการณ์จำลอง	เหตุการณ์ที่เกิดตามมา	มาตรการการป้องกัน / ควบคุม / แก้ไข	ข้อเสนอแนะ	การประเมินความเสี่ยง			
					โอกาส	ความรุนแรง	ผลลัพธ์	ระดับความเสี่ยง
ความดันสูง ที่ Heater Exchanger 01 E004 A B	1.พนักงานปิด valveที่ ขาเข้า 01E004A/B ผิดพลาดทำให้ความดันเพิ่ม	1.ทำให้ ATB ซึ่งมีความร้อนสูงไม่มีการแลกเปลี่ยนความร้อน ทำให้น้ำมันขยายตัวรั่วออกตามจุดต่อต่างๆ เกิดเพลิงไหม้ พนักงานได้รับบาดเจ็บหรือเสียชีวิต มีผลต่อหน่วยงานอื่นมาก และมีมลพิษต่อสิ่งแวดล้อมปล่อย flare ทรัพย์สินเสียหายสูงมากเนื่องจากการที่ plant Shut down 2-REA1-001-H25-01-91	1.Pressure Safety Valve PSV 010206 (29.5 bar) (1) (PC004-ADU1) 2.Pressure Safety Valve PSV 010208 (19.6 bar) (1) (PC004-ADU1) 3. อบรม S10231100-2001 (4) (5) (PC002-ADU1) ขั้นตอนการ NORMAL START UP สำหรับ ADU1 4. แผนภาวะฉุกเฉิน(4,5,6,8) S10231100-2027 (PC008-ADU1) 5.การบริหารการเปลี่ยนแปลง MOC S9900-1009(3) (PC012-ADU1) 6.Task Observation (6) (PC013-ADU1)		1 (1, 1)	4 (4,3,2,4)	4	2
ความดันต่ำ ที่ Heater Exchanger 01 E004 A B	N/A							

แบบการชี้บ่งอันตรายและการประเมินความเสี่ยง 3
แผ่นที่ /

ผลการศึกษา วิเคราะห์ และทบทวนการดำเนินงานในโรงงานเพื่อการชี้บ่งอันตรายและการประเมินความเสี่ยงด้วยวิธี HAZOP

หน่วย.....ADU1... NODE 1.....รายละเอียด.. จ่ายน้ำดิบผ่านอุปกรณ์แลกเปลี่ยนความร้อน 01E001,01E002,01E003,01E004,01E005 และ 01E006

ปัจจัยการผลิต....อุณหภูมิ ....ค่าควบคุม...27-65.'C.....แบบแปลนหมายเลข....P&ID No.69-P-1-01-001-3-22,69-P-1-01-002-3-15,69-1-01-003-1-12

ข้อบกพร่อง	สถานการณ์จำลอง	เหตุการณ์ที่เกิดตามมา	มาตรการการป้องกัน / ควบคุม / แก้ไข	ข้อเสนอแนะ	การประเมินความเสี่ยง			
					โอกาส	ความรุนแรง	ผลลัพธ์	ระดับความเสี่ยง
อุณหภูมิสูง ที่ Heater Exchanger 01 E004 A B	1.วาล์วควบคุม FV 010101หรือ FV 010102 หรือ FV 010141 ทำงานผิดพลาด	1.ทำให้ ATB แลกเปลี่ยนความความร้อน อุปกรณ์เสียหาย Product off spec. มีผลต่อหน่วยงานอื่นเล็กน้อย ทรัพย์สินเสียหายปานกลาง 1-REA1-001-H27-01-91	1.Temp Alarm High TAH 010419 (1) (PC003-ADU1) 2.Flow Alarm Low FAL 010101/02/41(1) (PC003-ADU1) 3. แผนงานซ่อมบำรุง (2,4) (PC001-ADU1) 4. จด Log sheet(2) FT-010101,FT-010102 FT-010141 ทุก 2 ชม. (PC006-ADU1) 5.การบริหารการเปลี่ยนแปลง MOC S9900-1009(3) (PC012-ADU1)		1 (1, 1)	2 (-,1,-,2)	2	1
อุณหภูมิต่ำ ที่ Heater Exchanger 01 E004 A B	N/A							

ผลการศึกษา วิเคราะห์ และทบทวนการดำเนินงานในโรงงานเพื่อการชี้บ่งอันตรายและการประเมินความเสี่ยงด้วยวิธี HAZOP

หน่วย.....ADU1... NODE 1.....รายละเอียด.. จ่ายน้ำดิบผ่านอุปกรณ์แลกเปลี่ยนความร้อน 01E001,01E002,01E003,01E004,01E005 และ 01E006

ปัจจัยการผลิต....ความดัน....ค่าควบคุม...ความดัน 9-10 bar….แบบแปลนหมายเลข....P&ID No.69-P-1-01-001-3-22,69-P-1-01-002-3-15,69-1-01-003-1-12

ข้อบกพร่อง	สถานการณ์จำลอง	เหตุการณ์ที่เกิดตามมา	มาตรการการป้องกัน / ควบคุม / แก้ไข	ข้อเสนอแนะ	การประเมินความเสี่ยง			
					โอกาส	ความรุนแรง	ผลลัพธ์	ระดับความเสี่ยง
ความดันสูง ที่ Heater Exchanger 01 E005	N/A							
ความดันต่ำ ที่ Heater Exchanger 01 E005	N/A							

แบบการชี้บ่งอันตรายและการประเมินความเสี่ยง 3
แผ่นที่ /

ผลการศึกษา วิเคราะห์ และทบทวนการดำเนินงานในโรงงานเพื่อการชี้บ่งอันตรายและการประเมินความเสี่ยงด้วยวิธี HAZOP

หน่วย.....ADU1... NODE 1.....รายละเอียด.. จ่ายน้ำดิบผ่านอุปกรณ์แลกเปลี่ยนความร้อน 01E001,01E002,01E003,01E004,01E005 และ 01E006

ปัจจัยการผลิต....อุณหภูมิ ....ค่าควบคุม...27-65.'C……..แบบแปลนหมายเลข....P&ID No.69-P-1-01-001-3-22,69-P-1-01-002-3-15,69-1-01-003-1-12

ข้อบกพร่อง	สถานการณ์จำลอง	เหตุการณ์ที่เกิดตามมา	มาตรการการป้องกัน / ควบคุม / แก้ไข	ข้อเสนอแนะ	การประเมินความเสี่ยง			
					โอกาส	ความรุนแรง	ผลลัพธ์	ระดับความเสี่ยง
อุณหภูมิสูง ที่ Heater Exchanger 01 E005	1.วาล์วควบคุม FV 010101หรือ FV 010102 หรือ FV 010141 ทำงานผิดพลาด	1.ทำให้ HGO แลกเปลี่ยนความความร้อน อุปกรณ์เสียหาย Product off spec. มีผลต่อหน่วยงานอื่นเล็กน้อย ทรัพย์สินเสียหายปานกลาง 1-REA1-001-H31-01-91	1.Temp Alarm High TAH 010322 (250 C) (1 (PC003-ADU1) 2.Flow Alarm Low FAL 010101/02/41(1) (PC003-ADU1) 3. แผนงานซ่อมบำรุง (2,4) (PC001-ADU1) 4. จด Log sheet(2) FT-010101,FT-010102 FT-010141 ทุก 2 ชม. (PC006-ADU1) 5.การบริหารการเปลี่ยนแปลง MOC S9900-1009(3) (PC012-ADU1)		1 (1,1)	2 (-,1,-,2)	2	1
อุณหภูมิต่ำ ที่ Heater Exchanger 01 E005	N/A							

ผลการศึกษา วิเคราะห์ และทบทวนการดำเนินงานในโรงงานเพื่อการชี้บ่งอันตรายและการประเมินความเสี่ยงด้วยวิธี HAZOP

หน่วย.....ADU1... NODE 1.....รายละเอียด.. จ่ายน้ำดิบผ่านอุปกรณ์แลกเปลี่ยนความร้อน 01E001,01E002,01E003,01E004,01E005 และ 01E006

ปัจจัยการผลิต....ความดัน....ค่าควบคุม...ความดัน 23 bar....แบบแปลนหมายเลข....P&ID No.69-P-1-01-001-3-22,69-P-1-01-002-3-15,69-1-01-003-1-12

ข้อบกพร่อง	สถานการณ์จำลอง	เหตุการณ์ที่เกิดตามมา	มาตรการการป้องกัน / ควบคุม / แก้ไข	ข้อเสนอแนะ	การประเมินความเสี่ยง			
					โอกาส	ความรุนแรง	ผลลัพธ์	ระดับความเสี่ยง
ความดันสูง ที่ Heater Exchanger 01 E006	1.พนักงานปิด valveที่ ขาเข้า 01E006 ผิดพลาดทำให้ความดันเพิ่ม	1.ทำให้ KERO ซึ่งมีความร้อนสูงไม่มีการแลกเปลี่ยนความร้อน ทำให้น้ำมันขยายตัวรั่วออกตามจุดต่อต่างๆ เกิดเพลิงไหม้ พนักงานได้รับบาดเจ็บหรือเสียชีวิต มีผลต่อหน่วยงานอื่นมาก และมีมลพิษต่อสิ่งแวดล้อมปานกลาง ทรัพย์สินเสียหายสูงมาก 2-REA1-001-H33-01-91	1.PSV 010323 (29.5 bar) (1) (PC004-ADU1) 2.PSV 010310 (12.8 bar) (1) (PC004-ADU1) 3. อบรม S10231100-2001 (4) (5) (PC002-ADU1) ขั้นตอนการ NORMAL START UP สำหรับ ADU1 4. แผนภาวะฉุกเฉิน(4,5,6,8) S10231100-2027 (PC008-ADU1) 5.การบริหารการเปลี่ยนแปลง MOC S9900-1009(3) (PC012-ADU1) 6.Task Observation (6) (PC013-ADU1)		1 (1,1)	4 (4,3,2,4)	4	2
ความดันต่ำ ที่ Heater Exchanger 01 E006	N/A							

แบบการชี้บ่งอันตรายและการประเมินความเสี่ยง 3
แผ่นที่ /

ผลการศึกษา วิเคราะห์ และทบทวนการดำเนินงานในโรงงานเพื่อการชี้บ่งอันตรายและการประเมินความเสี่ยงด้วยวิธี HAZOP

หน่วย.....ADU1... NODE 1.....รายละเอียด.. จ่ายน้ำดิบผ่านอุปกรณ์แลกเปลี่ยนความร้อน 01E001,01E002,01E003,01E004,01E005 และ 01E006

ปัจจัยการผลิต....อุณหภูมิ ....ค่าควบคุม...27-65.'C.....แบบแปลนหมายเลข....P&ID No.69-P-1-01-001-3-22,69-P-1-01-002-3-15,69-1-01-003-1-12

ข้อบกพร่อง	สถานการณ์จำลอง	เหตุการณ์ที่เกิดตามมา	มาตรการการป้องกัน / ควบคุม / แก้ไข	ข้อเสนอแนะ	การประเมินความเสี่ยง			
					โอกาส	ความรุนแรง	ผลลัพธ์	ระดับความเสี่ยง
อุณหภูมิสูง ที่ Heater Exchanger 01 E006	1.วาล์วควบคุม FV 010101หรือ FV 010102 หรือ FV 010141 ทำงานผิดพลาด	1.ทำให้ HGO แลกเปลี่ยนความความร้อน อุปกรณ์เสียหาย Product off spec. มีผลต่อหน่วยงานอื่นเล็กน้อย ทรัพย์สินเสียหายปานกลาง 1-REA1-001-H35-01-91	1.Temp Alarm High TAH 010323 (1) (PC003-ADU1) 2.Flow Alarm Low FAL 010101/02/41(1) (PC003-ADU1) 3. แผนงานซ่อมบำรุง (2,4) (PC001-ADU1) 4. จด Log sheet(2) FT-010101,FT-010102 FT-010141 ทุก 2 ชม. (PC006-ADU1) 5.การบริหารการเปลี่ยนแปลง MOC S9900-1009(3) (PC012-ADU1)		1 (1,1)	2 (-,1,-,2)	2	1
อุณหภูมิต่ำ ที่ Heater Exchanger 01 E006	N/A							

[redacted]

[redacted]

แบบการชี้บ่งอันตรายและการประเมินความเสี่ยง 3

แผ่นที่ /

ผลการศึกษา วิเคราะห์ และทบทวนการดำเนินงานในโรงงานเพื่อการชี้บ่งอันตรายและการประเมินความเสี่ยงด้วยวิธี HAZOP

หน่วย. D/K HDS (NODE 1).....รายละเอียด.. น้ำมัน Diesel หรือKeroseneซัลเฟอร์สูงส่งเข้ามาแลกเปลี่ยนความร้อนที่ 15E001A/B และ15E002A/B/C ไปเข้า 15D001.....

ปัจจัยการผลิต...การไหล (FLOW) ..ค่าควบคุม...อัตราการไหล…165-170 ลูกบาตรเมตรต่อชั่วโมง...แบบแปลนหมายเลข…P&ID No..69-P-1-15-001-3-12,69-P-1-15-002-3-10…

ข้อบกพร่อง	สถานการณ์จำลอง	เหตุการณ์ที่เกิดตามมา	มาตรการการป้องกัน / ควบคุม / แก้ไข	ข้อเสนอแนะ	การประเมินความเสี่ยง			
					โอกาส	ความรุนแรง	ผลลัพธ์	ระดับความเสี่ยง
อัตราการไหลเพิ่ม ที่ วาล์วควบคุม FV-150101 feed DK	1.วาล์วควบคุม FV-150101 ทำงานผิดพลาดเปิด	Level ล้นที่15D001ออกFA เกิดการเผาไหม้ มีมลพิษเล็กน้อย สูญเสีย Feed 1-REA1(DK)-001-H01-01-91	1.Flow Alarm High FAH 150101(176 m3/hr) (1) (PC003-ADU1) 2.Level Alarm High LAH 150202(70%) (1) (PC003-ADU1) 3. แผนงานซ่อมบำรุง (2,4) (PC001-ADU1) 4. จด Log sheet FT-150101, LT-150202 ทุก 2 ชม. (2) (PC006-ADU1) 5.การบริหารการเปลี่ยนแปลง MOC S9900-1009(3) (PC012-ADU1)	-	1 (1, 1)	3 (-,-,-,1,3)	3	1
	2.พนักงานเปิด Bypass FV-150101ผิดพลาด	Level ล้นที่15D001ออกFA เกิดการเผาไหม้ มีมลพิษเล็กน้อย สูญเสีย Feed 1-REA1(DK)-001-H01-02-91	1.Flow Alarm High FAH 150101(176 m3/hr) (1) (PC003-ADU1) 2.Level Alarm High LAH 150202(70%) (1) (PC003-ADU1) 3. อบรม S10231100-2013 (4) (5) (PC002-ADU1) ขั้นตอนการ NORMAL START UP/SHUT DOWN สำหรับ D/K PLANT 4. จด Log sheet FT-150101, LT-150202 ทุก 2 ชม. (2) (PC006-ADU1) 5.การบริหารการเปลี่ยนแปลง MOC S9900-1009(3) (PC012-ADU1)	-	1 (1, 1)	3 (-,-,-,-,3)	3	1
อัตราการไหลลด ที่ วาล์วควบคุม FV-150101 feed DK	1.วาล์วควบคุม FV-150101 ทำงานผิดพลาดปิด	Level แห้งที่15D001 Feed pump cavitate plant s/d ทำให้ product off spec. มี HC เผาไหม้ที่ FA เกิดมลพิษ 2-REA1(DK)-001-H02-01-91	1. Flow Alarm Low FAL 150101(155 m3/hr) (1) (PC003-ADU1) 2.Pressure Alarm Low PAL 150199(0 bar) (1) (PC003-ADU1) 3.Level Alarm Low LAL 150202(45%) (1) (PC003-ADU1) 4. แผนงานซ่อมบำรุง (2,4) (PC001-ADU1) 5. จด Log sheet FT-150101, LT-150202 ทุก 2 ชม. (2) (PC006-ADU1) 6.การบริหารการเปลี่ยนแปลง MOC S9900-1009(3) (PC012-ADU1)	-	1 (1,1)	4 (-,-,2,4)	4	2

ผลการศึกษา วิเคราะห์ และทบทวนการดำเนินงานในโรงงานเพื่อการชี้บ่งอันตรายและการประเมินความเสี่ยงด้วยวิธี HAZOP

หน่วย. D/K HDS (NODE 1).....รายละเอียด.. น้ำมัน Diesel หรือKeroseneซัลเฟอร์สูงส่งเข้ามาแลกเปลี่ยนความร้อนที่ 15E001A/B และ15E002A/B/C ไปเข้า 15D001.....

ปัจจัยการผลิต...การไหล (FLOW) ..ค่าควบคุม...อัตราการไหล…165-170 ลูกบาตรเมตรต่อชั่วโมง...แบบแปลนหมายเลข…P&ID No..69-P-1-15-001-3-12,69-P-1-15-002-3-10…

ข้อบกพร่อง	สถานการณ์จำลอง	เหตุการณ์ที่เกิดตามมา	มาตรการการป้องกัน / ควบคุม / แก้ไข	ข้อเสนอแนะ	การประเมินความเสี่ยง			
					โอกาส	ความรุนแรง	ผลลัพธ์	ระดับความเสี่ยง
ไม่มีการไหลที่ วาล์วควบคุม FV-150101 feed DK	1.พนักงานปิด Block valve FV-150101 2.พนักงานปิด Block valve Feed B/L 3.Feed pump TF2 S/D	Level แห้งที่15D001 Feed pump cavitate plant s/d ทำให้ product off spec. มี HC เผาไหม้ที่ FA เกิดมลพิษ 2-REA1(DK)-001-H03-01-91	1.Flow Alarm Low FAL 150101(155 m3/hr) (1) (PC003-ADU1) 2.Pressure Alarm Low PAL 150199(0 bar) (1) (PC003-ADU1) 3.Level Alarm Low LAL 150202(45%) (1) (PC003-ADU1) 4. อบรม S10231100-2013 (4) (5) (PC002-ADU1) ขั้นตอนการ NORMAL START UP/SHUT DOWN สำหรับ D/K PLANT 5. จด Log sheet FT-150101, LT-150202 ทุก 2 ชม. (2) (PC006-ADU1) 6.การบริหารการเปลี่ยนแปลง MOC S9900-1009(3) (PC012-ADU1) 7.Task Observation (6) (PC013-ADU1)	-	1 (1,1)	4 (-,-,2,4)	4	2
การไหลย้อนกลับ FV-150101 feed DK	N/A							

แบบการชี้บ่งอันตรายและการประเมินความเสี่ยง 3
แผ่นที่ /

ผลการศึกษา วิเคราะห์ และทบทวนการดำเนินงานในโรงงานเพื่อการชี้บ่งอันตรายและการประเมินความเสี่ยงด้วยวิธี HAZOP

หน่วย. D/K HDS (NODE 1).....รายละเอียด.. น้ำมัน Diesel หรือKeroseneซัลเฟอร์สูงส่งเข้ามาแลกเปลี่ยนความร้อนที่ 15E001A/B และ15E002A/B/C ไปเข้า 15D001.....

ปัจจัยการผลิต...การไหล (FLOW) ..ค่าควบคุม...อัตราการไหล…165-170 ลูกบาตรเมตรต่อชั่วโมง...แบบแปลนหมายเลข…P&ID No..69-P-1-15-001-3-12,69-P-1-15-002-3-10…

ข้อบกพร่อง	สถานการณ์จำลอง	เหตุการณ์ที่เกิดตามมา	มาตรการการป้องกัน / ควบคุม / แก้ไข	ข้อเสนอแนะ	การประเมินความเสี่ยง			
					โอกาส	ความรุนแรง	ผลลัพธ์	ระดับความเสี่ยง
อัตราการไหลเพิ่มที่ Heat Exchange 15E001 และ15E002	1.วาล์วควบคุม FV-150101 ทำงานผิดพลาดเปิด	Level ล้นที่15D001ออกFA เกิดการเผาไหม้ มีมลพิษเล็กน้อย สูญเสีย Feed 1-REA1(DK)-001-H05-01-91	1.Flow Alarm High FAH 150101(176 m3/hr) (1) (PC003-ADU1) 2.Pressure Alarm High PAH 150199(6.5 bar) (1) (PC003-ADU1) 3.Level Alarm High LAH 150202(70%) (1) (PC003-ADU1) 4. แผนงานซ่อมบำรุง (2,4) (PC001-ADU1) 5. จด Log sheet FT-150101, LT-150202 ทุก 2 ชม. (2) (PC006-ADU1) 6.การบริหารการเปลี่ยนแปลง MOC S9900-1009(3) (PC012-ADU1)	-	1 (1,1)	3 (-,-,1,3)	3	1
	2.พนักงานเปิด Bypass FV-150101ผิดพลาด	Level ล้นที่15D001ออกFA เกิดการเผาไหม้ มีมลพิษเล็กน้อย สูญเสีย Feed 1-REA1(DK)-001-H05-02-91	1.Flow Alarm High FAH 150101(176 m3/hr) (1) (PC003-ADU1) 2.Pressure Alarm High PAH 150199(6.5 bar) (1) (PC003-ADU1) 3.Level Alarm High LAH 150202(70%) (1) (PC003-ADU1) 4. อบรม S10231100-2013 (4) (5) (PC002-ADU1) ขั้นตอนการ NORMAL START UP/SHUT DOWN สำหรับ D/K PLANT 5. จด Log sheet FT-150101, LT-150202 ทุก 2 ชม. (2) (PC006-ADU1) 6.การบริหารการเปลี่ยนแปลง MOC S9900-1009(3) (PC012-ADU1) 7.Task Observation (6) (PC013-ADU1)	-	1 (1,1)	3 (-,-,1,3)	3	1
อัตราการไหลลดที่ Heat Exchange 15E001 และ15E002	1.วาล์วควบคุม FV-150101 ทำงานผิดพลาดปิด	Level แห้งที่15D001 Feed pump cavitate plant s/d ทำให้ product off spec มี HC เผาไหม้ที่ FA เกิดมลพิษ 2-REA1(DK)-001-H06-01-91	1.Flow Alarm Low FAL 150101(155 m3/hr) (1) (PC003-ADU1) 2.Pressure Alarm Low PAL 150199(0 bar) (1) (PC003-ADU1) 3.Level Alarm Low LAL 150202(45%) (1) (PC003-ADU1) 4. แผนงานซ่อมบำรุง (2,4) (PC001-ADU1) 5. จด Log sheet FT-150101, LT-150202 ทุก 2 ชม. (2) (PC006-ADU1) 6.การบริหารการเปลี่ยนแปลง MOC S9900-1009(3) (PC012-ADU1)	-	1 (1,1)	4 (-,-,2,4)	4	2

ผลการศึกษา วิเคราะห์ และทบทวนการดำเนินงานในโรงงานเพื่อการชี้บ่งอันตรายและการประเมินความเสี่ยงด้วยวิธี HAZOP

หน่วย. D/K HDS (NODE 1)..... รายละเอียด.. น้ำมัน Diesel หรือKeroseneซัลเฟอร์สูงส่งเข้ามาแลกเปลี่ยนความร้อนที่ 15E001A/B และ15E002A/B/C ไปเข้า 15D001.....

ปัจจัยการผลิต...การไหล (FLOW) ..ค่าควบคุม...อัตราการไหล…165-170 ลูกบาศเมตรต่อชั่วโมง...แบบแปลนหมายเลข…P&ID No..69-P-1-15-001-3-12,69-P-1-15-002-3-10…

ข้อบกพร่อง	สถานการณ์จำลอง	เหตุการณ์ที่เกิดตามมา	มาตรการการป้องกัน / ควบคุม / แก้ไข	ข้อเสนอแนะ	การประเมินความเสี่ยง			
					โอกาส	ความรุนแรง	ผลลัพธ์	ระดับความเสี่ยง
ไม่มีการไหล ที่ Heat Exchange 15E001 และ15E002	1.พนักงานปิด Block valve FV-150101 2.พนักงานปิด Block valve Feed B/L 3.Feed pump TF2 S/D	Level แห้งที่15D001 Feed pump cavitate plant s/d ทำให้ product off spec มี HC เผาไหม้ที่ FA เกิดมลพิษ 2-REA1(DK)-001-H07-01-91	1.Flow Alarm Low FAL 150101(155 m3/hr) (1) (PC003-ADU1) 2.Pressure Alarm Low PAL 150199(0 bar) (1) (PC003-ADU1) 3.Level Alarm Low LAL 150202(45%) (1) (PC003-ADU1) 4. อบรม S10231100-2013 (4) (5) (PC002-ADU1) ขั้นตอนการ NORMAL START UP/SHUT DOWN สำหรับ D/K PLANT 5. จด Log sheet FT-150101, LT-150202 ทุก 2 ชม. (2) (PC006-ADU1) 6. แผนงานซ่อมบำรุง (2,4) (PC001-ADU1) 7.การบริหารการเปลี่ยนแปลง MOC S9900-1009(3) (PC012-ADU1) 8.Task Observation (6) (PC013-ADU1)	-	1 (1,1)	4 (-,-,2,4)	4	2
การไหลย้อนกลับ ที่ Heat Exchange 15E001 และ15E002	N/A							

ผลการศึกษา วิเคราะห์ และทบทวนการดำเนินงานในโรงงานเพื่อการชี้บ่งอันตรายและการประเมินความเสี่ยงด้วยวิธี HAZOP

หน่วย. D/K HDS (NODE 1)..... รายละเอียด.. น้ำมัน Diesel หรือKeroseneซัลเฟอร์สูงส่งเข้ามาแลกเปลี่ยนความร้อนที่ 15E001A/B และ15E002A/B/C ไปเข้า 15D001.....

ปัจจัยการผลิต...อุณหภูมิ (Temperature) ..ค่าควบคุม…อุณหภูมิ 150-185 องศาเซลเซียส...แบบแปลนหมายเลข…P&ID No..69-P-1-15-001-3-12,69-P-1-15-002-3-10…

ข้อบกพร่อง	สถานการณ์จำลอง	เหตุการณ์ที่เกิดตามมา	มาตรการการป้องกัน / ควบคุม / แก้ไข	ข้อเสนอแนะ	การประเมินความเสี่ยง			
					โอกาส	ความรุนแรง	ผลลัพธ์	ระดับความเสี่ยง
อุณหภูมิเพิ่ม ที่ Heat Exchange 15E001 และ15E002	1.วาล์วควบคุม FV-150101 ทำงานผิดพลาดปิด	1.Feed แลกเปลี่ยนลด ทำให้อุณหภูมิเพิ่มสูง ขยายตัว เกิดการรั่วไหลที่หน้าแปลน เกิดไฟไหม้ ทำให้พนักงานอาจเสียชีวิต มีมลพิษต่อชุมชนและสิ่งแวดล้อม ทรัพย์สินเสียหายมาก plant S/D 2-REA1(DK)-001-H09-01-91	1. Flow Alarm High FAH 150101(176 m3/hr) (1) (PC003-ADU1) 2. Pressure Alarm High PAH 150199(6.5 bar) (1) (PC003-ADU1) 3. แผนงานซ่อมบำรุง (2,4) (PC001-ADU1) 4. Pressure Safety Valve 150201(3.7 bar) (1) (PC004-ADU1) 5. Gas detector(1)(8) (PC010-ADU1) 6. แผนภาวะฉุกเฉิน(4,5,6,8) S10231100-2027 (PC008-ADU1) 7.การบริหารการเปลี่ยนแปลง MOC S9900-1009(3) (PC012-ADU1)	-	1 (1,1)	4 (4,3,2,4)	4	2
อุณหภูมิลด ที่ Heat Exchange 15E001 และ15E002	N/A							

ผลการศึกษา วิเคราะห์ และทบทวนการดำเนินงานในโรงงานเพื่อการชี้บ่งอันตรายและการประเมินความเสี่ยงด้วยวิธี HAZOP

หน่วย. D/K HDS (NODE 1).....รายละเอียด.. น้ำมัน Diesel หรือKeroseneซัลเฟอร์สูงส่งเข้ามาแลกเปลี่ยนความร้อนที่ 15E001A/B และ15E002A/B/C ไปเข้า 15D001.....

ปัจจัยการผลิต...ความดัน(Pressuer) ..ค่าควบคุม.....แบบแปลนหมายเลข…P&ID No..69-P-1-15-001-3-12,69-P-1-15-002-3-10…

ข้อบกพร่อง	สถานการณ์จำลอง	เหตุการณ์ที่เกิดตามมา	มาตรการการป้องกัน / ควบคุม / แก้ไข	ข้อเสนอแนะ	การประเมินความเสี่ยง			
					โอกาส	ความรุนแรง	ผลลัพธ์	ระดับความเสี่ยง
ความดันเพิ่ม ที่ Heat Exchange 15E001 และ15E002	N/A							
ความดันลด ที่ Heat Exchange 15E001 และ15E002	N/A							

แบบการชี้บ่งอันตรายและการประเมินความเสี่ยง 3

แผ่นที่ /

ผลการศึกษา วิเคราะห์ และทบทวนการดำเนินงานในโรงงานเพื่อการชี้บ่งอันตรายและการประเมินความเสี่ยงด้วยวิธี HAZOP

หน่วย. D/K HDS (NODE 1).....รายละเอียด.. น้ำมัน Diesel หรือKeroseneซัลเฟอร์สูงส่งเข้ามาแลกเปลี่ยนความร้อนที่ 15E001A/B และ15E002A/B/C ไปเข้า 15D001.....

ปัจจัยการผลิต...การไหล (FLOW) ..ค่าควบคุม...อัตราการไหล…165-170 ลูกบาตรเมตรต่อชั่วโมง...แบบแปลนหมายเลข…P&ID No..69-P-1-15-001-3-12,69-P-1-15-002-3-10…

ข้อบกพร่อง	สถานการณ์จำลอง	เหตุการณ์ที่เกิดตามมา	มาตรการการป้องกัน / ควบคุม / แก้ไข	ข้อเสนอแนะ	การประเมินความเสี่ยง			
					โอกาส	ความรุนแรง	ผลลัพธ์	ระดับความเสี่ยง
อัตราการไหลเพิ่ม ที่ 15D001	1.วาล์วควบคุม FV-150101 ทำงานผิดพลาด	1.ไฮโดรคาร์บอนล้นออก Flare ที่ 15D001 สูญเสีย Feed 1-REA1(DK)-001-H13-01-91	1.Flow Alarm High FAH 150101(176 m3/hr) (1) (PC003-ADU1) 2.Pressure Alarm High PAH 150199(6.5 bar) (1) (PC003-ADU1) 3.Level Alarm High LAH 150202(70%) (1) (PC003-ADU1) 4. แผนงานซ่อมบำรุง (2,4) (PC001-ADU1) 5. จด Log sheet FT-150101, LT-150202 ทุก 2 ชม. (2) (PC006-ADU1) 6.การบริหารการเปลี่ยนแปลง MOC S9900-1009(3) (PC012-ADU1)	-	1 (1,1)	3 (-,-,-,3)	3	1
	2.พนักงานเปิด Bypass FV-150101 ผิดพลาด	2.ความดันในระบบสูง มี HC รั่วไหลออกตามหน้าแปลน เกิดไฟไหม้ ทำให้พนักงานอาจเสียชีวิต มีมลพิษต่อชุมชนและสิ่งแวดล้อม ทรัพย์สินเสียหายมาก 2-REA1(DK)-001-H13-02-91	1.Flow Alarm High FAH 150101(176 m3/hr) (1) (PC003-ADU1) 2.Pressure Alarm High PAH 150199(6.5 bar) (1) (PC003-ADU1) 3.Level Alarm High LAH 150202(70%) (1) (PC003-ADU1) 4. Pressure Safety Valve 150201(3.7 bar) (1) (PC004-ADU1) 5. แผนงานซ่อมบำรุง (2,4) (PC001-ADU1) 6. จด Log sheet FT-150101, LT-150202 ทุก 2 ชม. (2) (PC006-ADU1) 7. Gas detector(1)(8) (PC010-ADU1) 8. แผนภาวะฉุกเฉิน(4,5,6,8) S10231100-2027 (PC008-ADU1) 7.การบริหารการเปลี่ยนแปลง MOC S9900-1009(3) (PC012-ADU1)	-	1 (1,1)	4 (4,3,2,4)	4	2
อัตราการไหลลด ที่ 15D001	1.วาล์วควบคุม FV-150101 ทำงานผิดพลาด	1.Feed pump 15P001 cavitate plant s/d ทำให้ product off spec. มี HC เผาไหม้ที่ FA เกิดมลพิษ 2-REA1(DK)-001-H14-01-91	1.Flow Alarm Low FAL 150101(155 m3/hr) (1) (PC003-ADU1) 2.Pressure Alarm Low PAL 150199(0 bar) (1) (PC003-ADU1) 3.Level Alarm Low LAL 150202(45%) (1) (PC003-ADU1) 4. แผนงานซ่อมบำรุง (2,4) (PC001-ADU1) 5. จด Log sheet FT-150101, LT-150202 ทุก 2 ชม. (2) (PC006-ADU1) 6.การบริหารการเปลี่ยนแปลง MOC S9900-1009(3) (PC012-ADU1)	-	1 (1,1)	4 (-,-,2,4)	4	2

ผลการศึกษา วิเคราะห์ และทบทวนการดำเนินงานในโรงงานเพื่อการชี้บ่งอันตรายและการประเมินความเสี่ยงด้วยวิธี HAZOP

หน่วย. D/K HDS (NODE 1)……รายละเอียด.. น้ำมัน Diesel หรือKeroseneซัลเฟอร์สูงส่งเข้ามาแลกเปลี่ยนความร้อนที่ 15E001A/B และ15E002A/B/C ไปเข้า 15D001…….

ปัจจัยการผลิต...การไหล (FLOW) ..ค่าควบคุม...อัตราการไหล…165-170 ลูกบาตรเมตรต่อชั่วโมง...แบบแปลนหมายเลข…P&ID No..69-P-1-15-001-3-12,69-P-1-15-002-3-10…

ข้อบกพร่อง	สถานการณ์จำลอง	เหตุการณ์ที่เกิดตามมา	มาตรการการป้องกัน / ควบคุม / แก้ไข	ข้อเสนอแนะ	การประเมินความเสี่ยง			
					โอกาส	ความรุนแรง	ผลลัพธ์	ระดับความเสี่ยง
		2. Plant upset, Product off spec.ทรัพย์สินเสียหายเล็กน้อย 1-REA1(DK)-001-H14-02-91	1.Flow Alarm Low FAL 150101(155 m3/hr) (1) (PC003-ADU1) 2.Pressure Alarm Low PAL 150199(0 bar) (1) (PC003-ADU1) 3.Level Alarm Low LAL 150202(45%) (1) (PC003-ADU1) 4. แผนงานซ่อมบำรุง (2,4) (PC001-ADU1) 5. จด Log sheet FT-150101, LT-150202 ทุก 2 ชม. (2) (PC006-ADU1) 6.การบริหารการเปลี่ยนแปลง MOC S9900-1009(3) (PC012-ADU1)		1 (1,1)	2 (-,-,-,2)	2	1
ไม่มีการไหลที่ 15D001	1.พนักงานปิด Block valve FV-150101 ผิดพลาด 2.พนักงานปิด Block valve Feed B/L ผิดพลาด 3.Feed pump TF2 S/D	1.Feed pump 15P001 cavitate plant s/d ทำให้ product off spec. มี HC เผาไหม้ที่ FA เกิดมลพิษ 2.feed diesel pump 69P114A TF2 stop เนื่องจาก breaker card DCS trip 2-REA1(DK)-001-H15-01-91	1.Flow Alarm Low FAL 150101(155 m3/hr) (1) (PC003-ADU1) 2.Pressure Alarm Low PAL 150199(0 bar) (1) (PC003-ADU1) 3.Level Alarm Low LAL 150202(45%) (1) (PC003-ADU1) 4. อบรม S10231100-2013 (4) (5) (PC002-ADU1) ขั้นตอนการ NORMAL START UP/SHUT DOWN สำหรับ D/K PLANT 5.แผนงานซ่อมบำรุง (2,4) (PC001-ADU1) 6. จด Log sheet FT-150101, LT-150202 ทุก 2 ชม. (2) (PC006-ADU1) 7.การบริหารการเปลี่ยนแปลง MOC S9900-1009(3) (PC012-ADU1) 8.Task Observation (6) (PC013-ADU1)		1 (1,1)	4 (-,-,2,4)	4	2
การไหลย้อนกลับ	N/A							

แบบการชี้บ่งอันตรายและการประเมินความเสี่ยง 3
แผ่นที่ /

ผลการศึกษา วิเคราะห์ และทบทวนการดำเนินงานในโรงงานเพื่อการชี้บ่งอันตรายและการประเมินความเสี่ยงด้วยวิธี HAZOP

หน่วย. D/K HDS (NODE 1)……รายละเอียด.. น้ำมัน Diesel หรือKeroseneซัลเฟอร์สูงส่งเข้ามาแลกเปลี่ยนความร้อนที่ 15E001A/B และ15E002A/B/C ไปเข้า 15D001…….

ปัจจัยการผลิต...อุณหภูมิ (Temperature) ..ค่าควบคุม…อุณหภูมิ 150-185 องศาเซลเซียส...แบบแปลนหมายเลข…P&ID No..69-P-1-15-001-3-12,69-P-1-15-002-3-10…

ข้อบกพร่อง	สถานการณ์จำลอง	เหตุการณ์ที่เกิดตามมา	มาตรการการป้องกัน / ควบคุม / แก้ไข	ข้อเสนอแนะ	การประเมินความเสี่ยง			
					โอกาส	ความรุนแรง	ผลลัพธ์	ระดับความเสี่ยง
อุณหภูมิเพิ่มที่ 15D001	1.วาล์วควบคุม FV-150101 ทำงานผิดพลาดปิด	1.Feed แลกเปลี่ยนลดทำให้อุณหภูมิเพิ่มสูง ขยายตัว เกิดการรั่วไหลที่หน้าแปลน เกิดไฟไหม้ ทำให้พนักงานอาจเสียชีวิต มีมลพิษต่อชุมชนและสิ่งแวดล้อม ทรัพย์สินเสียหายมาก 2-REA1(DK)-001-H17-01-91	1.Flow Alarm High FAH 150101(176 m3/hr) (1) (PC003-ADU1) 2.Pressure Alarm High PAH 150199(6.5 bar) (1) (PC003-ADU1) 3. แผนงานซ่อมบำรุง (2) (PC001-ADU1) 4.Pressure Safety Valve 150201(3.7 bar) (1) (PC004-ADU1) 5. จด Log sheet FT-150101 ทุก 2 ชม. (2) (PC006-ADU1) 6. Gas detector(1)(8) (PC010-ADU1) 7. แผนภาวะฉุกเฉิน(4,5,6,8) S10231100-2027 (PC008-ADU1) 8.การบริหารการเปลี่ยนแปลง MOC S9900-1009(3) (PC012-ADU1)	-	1 (1,1)	4 (4,3,2,4)	4	2
อุณหภามิลดที่ 15D001	N/A							

ผลการศึกษา วิเคราะห์ และทบทวนการดำเนินงานในโรงงานเพื่อการชี้บ่งอันตรายและการประเมินความเสี่ยงด้วยวิธี HAZOP

หน่วย. D/K HDS (NODE 1).....รายละเอียด.. น้ำมัน Diesel หรือKeroseneซัลเฟอร์สูงส่งเข้ามาแลกเปลี่ยนความร้อนที่ 15E001A/B และ15E002A/B/C ไปเข้า 15D001.....

ปัจจัยการผลิต…ความดัน (Pressure) ..ค่าควบคุม...ความดันที่ 15D001…2.1-3.2 Barg...แบบแปลนหมายเลข…P&ID No..69-P-1-15-001-3-12,69-P-1-15-002-3-10…

ข้อบกพร่อง	สถานการณ์จำลอง	เหตุการณ์ที่เกิดตามมา	มาตรการการป้องกัน / ควบคุม / แก้ไข	ข้อเสนอแนะ	การประเมินความเสี่ยง			
					โอกาส	ความรุนแรง	ผลลัพธ์	ระดับความเสี่ยง
ความดันสูง (15D001)	1.วาล์วควบคุม PV-150202A ทำงานผิดพลาดเปิด	ความดันใน 15D001สูง มีไฮโดรคาร์บอนรั่วออกภายนอกที่flangeและvalve เกิดไฟไหม้ ทำให้พนักงานอาจเสียชีวิต มีมลพิษต่อชุมชนและสิ่งแวดล้อม ทรัพย์สินเสียหายมาก 2-REA1(DK)-001-H19-01-91	1. PV-150202Bเปิดออก Flare (1) (PC007-ADU1) 2.Pressure Alarm High PAH 150199(6.5 bar) (1) (PC003-ADU1) 3. แผนงานซ่อมบำรุง (2) (PC001-ADU1) 4.Pressure Safety Valve 150201(3.7 bar) (1) (PC004-ADU1) 5. จด Log sheet PT-150202 ทุก 2 ชม. (2) (PC006-ADU1) 6. Gas detector(1) (PC010-ADU1) 7.ปฏิบัติตามแผนภาวะฉุกเฉิน(8) S10231100-2027 (PC008-ADU1) 8.การบริหารการเปลี่ยนแปลง MOC S9900-1009(3) (PC012-ADU1)	-	1 (1,1)	4 (4,3,2,4)	4	2
	2.พนักงานเปิด Bypass PV-150202A ผิดพลาด	ความดันใน 15D001สูง มีไฮโดรคาร์บอนรั่วออกภายนอกที่flangeและvalve เกิดไฟไหม้ ทำให้พนักงานอาจเสียชีวิต มีมลพิษต่อชุมชนและสิ่งแวดล้อม ทรัพย์สินเสียหายมาก 2-REA1(DK)-001-H19-02-91	1. PV-150202Bเปิดออก Flare (1) (PC007-ADU1) 2.Pressure Alarm High PAH 150199(6.5 bar) (1) (PC003-ADU1) 3. อบรม S10231100-2013 (4) (5) (PC002-ADU1) ขั้นตอนการ NORMAL START UP/SHUT DOWN สำหรับ D/K PLANT 4.Pressure Safety Valve 150201(3.7 bar) (1) (PC004-ADU1) 5. จด Log sheet PT-150202 ทุก 2 ชม. (2) (PC006-ADU1) 6. Gas detector(1) (PC010-ADU1) 7.ปฏิบัติตามแผนภาวะฉุกเฉิน(8) S10231100-2027 (PC008-ADU1) 8.การบริหารการเปลี่ยนแปลง MOC S9900-1009(3) (PC012-ADU1) 9.Task Observation (6) (PC013-ADU1)	-	1 (1,1)	4 (4,3,2,4)	4	2

แบบการชี้บ่งอันตรายและการประเมินความเสี่ยง 3
แผ่นที่ /

ผลการศึกษา วิเคราะห์ และทบทวนการดำเนินงานในโรงงานเพื่อการชี้บ่งอันตรายและการประเมินความเสี่ยงด้วยวิธี HAZOP

หน่วย. D/K HDS (NODE 1).....รายละเอียด.. น้ำมัน Diesel หรือKeroseneซัลเฟอร์สูงส่งเข้ามาแลกเปลี่ยนความร้อนที่ 15E001A/B และ15E002A/B/C ไปเข้า 15D001.....

ปัจจัยการผลิต…ความดัน (Pressure) ..ค่าควบคุม...ความดันที่ 15D001…2.1-3.2 Barg...แบบแปลนหมายเลข…P&ID No..69-P-1-15-001-3-12,69-P-1-15-002-3-10…

ข้อบกพร่อง	สถานการณ์จำลอง	เหตุการณ์ที่เกิดตามมา	มาตรการการป้องกัน / ควบคุม / แก้ไข	ข้อเสนอแนะ	การประเมินความเสี่ยง			
					โอกาส	ความรุนแรง	ผลลัพธ์	ระดับความเสี่ยง
	3.15P001ไม่สามารถเดินได้ และ FV-150711 , FV-150242 เปิดค้างทิ้งไว้ทั้ง2ตัว ขณะที่ระดับของเหลวใน 15D001 สูง	1.ความดันจาก loop Rx.ไหลย้อนกลับ liq. และความดันสูงไหลออก FA มี HC เผาไหม้ที่ FA เกิดมลพิษ 1-REA1(DK)-001-H19-03-91	1. PV-150202B เปิดออก Flare (1) (PC007-ADU1) 2.Pressure Alarm High PAH 150199(6.5 bar) (1) (PC003-ADU1) 3.Pressure Safety Valve 150201(3.7 bar) (1) (PC004-ADU1) 4. แผนงานซ่อมบำรุง (2) (PC001-ADU1) 5. อบรม S10231100-2013 (4) (5) (PC002-ADU1) ขั้นตอนการ NORMAL START UP/SHUT DOWN สำหรับ D/K PLANT 6. จด Log sheet PT-150202 ทุก 2 ชม. (2) (PC006-ADU1) 7.การบริหารการเปลี่ยนแปลง MOC S9900-1009(3) (PC012-ADU1) 8.Task Observation (6) (PC013-ADU1)	-	1 (1,1)	2 (-,2,2,2)	2	1
ความดันลด (15D001)	1.วาล์วควบคุม PV-150202B ทำงานผิดพลาดปิด	ความดันใน 15D001ลด ทำให้ feed pump cavitate plant s/d ทำให้ product off spec. มี HC เผาไหม้ที่ FA เกิดมลพิษ ทรัพย์สินเสียหายมาก 2-REA1(DK)-001-H20-01-91	1. Flow Alarm Low FAL 150242 (1) (PC003-ADU1) 2. Pressure Alarm Low PAL 150199(0 bar) (1) (PC003-ADU1) 3. แผนงานซ่อมบำรุง (2) (PC001-ADU1) 4. จด Log sheet PT-150202 ทุก 2 ชม. (2) (PC006-ADU1) 5.การบริหารการเปลี่ยนแปลง MOC S9900-1009(3) (PC012-ADU1)	-	1 (1,1)	4 (-,-,2,4)	4	2

ผลการศึกษา วิเคราะห์ และทบทวนการดำเนินงานในโรงงานเพื่อการชี้บ่งอันตรายและการประเมินความเสี่ยงด้วยวิธี HAZOP

หน่วย. D/K HDS (NODE 1).....รายละเอียด.. น้ำมัน Diesel หรือKeroseneซัลเฟอร์สูงส่งเข้ามาแลกเปลี่ยนความร้อนที่ 15E001A/B และ15E002A/B/C ไปเข้า 15D001.....

ปัจจัยการผลิต…ระดับของเหลว (Level) ..ค่าควบคุม…ระดับของเหลวใน15D001…50-60 %...แบบแปลนหมายเลข…P&ID No..69-P-1-15-001-3-12,69-P-1-15-002-3-10…

ข้อบกพร่อง	สถานการณ์จำลอง	เหตุการณ์ที่เกิดตามมา	มาตรการการป้องกัน / ควบคุม / แก้ไข	ข้อเสนอแนะ	การประเมินความเสี่ยง			
					โอกาส	ความรุนแรง	ผลลัพธ์	ระดับความเสี่ยง
ระดับของเหลวสูง (15D001)	1.วาล์วควบคุม FV-150101 ทำงานผิดพลาดเปิด	-ไฮโดรคาร์บอนล้นออก Flare ทำให้ HC เผาไหม้เกิดมลพิษเล็กน้อย สูญเสีย Feed ทรัพย์สินเสียหาย 1-REA1(DK)-001-H21-01-91	1. Flow Alarm High FAH 150101(176 m3/hr) (1) (PC003-ADU1) 2. Pressure Alarm High PAH 150199(6.5 bar) (1) (PC003-ADU1) 3. Level Alarm High LAH 150202(70%) (1) (PC003-ADU1) 4. แผนงานซ่อมบำรุง (2,4) (PC001-ADU1) 5. จด Log sheet FT-150101, LT-150202 ทุก 2 ชม. (2) (PC006-ADU1) 6.การบริหารการเปลี่ยนแปลง MOC S9900-1009(3) (PC012-ADU1)	-	1 (1,1)	3 (-,-,1,3)	3	1
	2.วาล์วควบคุม FV-150101 ทำงานผิดพลาดเปิดและ check valve leak	-ไฮโดรคาร์บอนล้นย้อนกลับ line FG ไปFG mixing drum interlock ทำให้ s/d plant ทำให้ product off spec. มี HC เผาไหม้ที่ FA เกิดมลพิษ 2-REA1(DK)-001-H21-02-91	1. มีcheck valve(1) (PC003-ADU1) 2. Flow Alarm High FAH 150101(176 m3/hr) (1) (PC003-ADU1) 3. Pressure Alarm High PAH 150199(6.5 bar) (1) (PC003-ADU1) 4. Level Alarm High LAH 150202(70%) (1) (PC003-ADU1) 5. แผนงานซ่อมบำรุง (2,4) (PC001-ADU1) 6. จด Log sheet FT-150101, LT-150202 ทุก 2 ชม. (2) (PC006-ADU1) 7.การบริหารการเปลี่ยนแปลง MOC S9900-1009(3) (PC012-ADU1)	-	1 (1,1)	4 (-,-,2,4)	4	2
	3.พนักงานเปิด Bypass FV-150101	-ไฮโดรคาร์บอนล้นออก Flare ทำให้ HC เผาไหม้เกิดมลพิษเล็กน้อย สูญเสีย Feed ทรัพย์สินเสียหาย 1-REA1(DK)-001-H21-03-91	1. Flow Alarm High FAH 150101(176 m3/hr) (1) (PC003-ADU1) 2. Pressure Alarm High PAH 150199(6.5 bar) (1) (PC003-ADU1) 3. Level Alarm High LAH 150202(70%) (1) (PC003-ADU1) 4. Pressure Safety Valve 150201(3.7 bar) (1) (PC004-ADU1)	-	1 (1,1)	2 (-,-,-,2)	2	1

แบบการชี้บ่งอันตรายและการประเมินความเสี่ยง 3
แผ่นที่ /

ผลการศึกษา วิเคราะห์ และทบทวนการดำเนินงานในโรงงานเพื่อการชี้บ่งอันตรายและการประเมินความเสี่ยงด้วยวิธี HAZOP

หน่วย. D/K HDS (NODE 1).....รายละเอียด.. น้ำมัน Diesel หรือKeroseneซัลเฟอร์สูงส่งเข้ามาแลกเปลี่ยนความร้อนที่ 15E001A/B และ15E002A/B/C ไปเข้า 15D001.....

ปัจจัยการผลิต…ระดับของเหลว (Level) ..ค่าควบคุม…ระดับของเหลวใน15D001…50-60 %...แบบแปลนหมายเลข…P&ID No..69-P-1-15-001-3-12,69-P-1-15-002-3-10…

ข้อบกพร่อง	สถานการณ์จำลอง	เหตุการณ์ที่เกิดตามมา	มาตรการการป้องกัน / ควบคุม / แก้ไข	ข้อเสนอแนะ	การประเมินความเสี่ยง			
					โอกาส	ความรุนแรง	ผลลัพธ์	ระดับความเสี่ยง
			5. อบรม S10231100-2013 (4) (5) (PC002-ADU1) ขั้นตอนการ NORMAL START UP/SHUT DOWN สำหรับ D/K PLANT 6.การบริหารการเปลี่ยนแปลง MOC S9900-1009(3) (PC012-ADU1) 7.Task Observation (6) (PC013-ADU1)					
	4.พนักงานเปิด Bypass FV-150101 และ check valve leak	-ไฮโดรคาร์บอนล้นย้อนกลับ line FG ไปFG mixing drum interlock s/d plant 2-REA1(DK)-001-H21-04-91	1. มีcheck valve(1) (PC003-ADU1) 2. Flow Alarm High FAH 150101(176 m3/hr) (1) (PC003-ADU1) 3. Pressure Alarm High PAH 150199(6.5 bar) (1) (PC003-ADU1) 4. Level Alarm High LAH 150202(70%) (1) (PC003-ADU1) 5. อบรม S10231100-2013 (4) (5) (PC002-ADU1) ขั้นตอนการ NORMAL START UP/SHUT DOWN สำหรับ D/K PLANT 6.การบริหารการเปลี่ยนแปลง MOC S9900-1009(3) (PC012-ADU1) 7.Task Observation (6) (PC013-ADU1)	-	1 (1,1)	4 (-,-,2,4)	4	2
	5. LT150202 อ่านค่าผิดพลาด	-ไฮโดรคาร์บอนล้นออก Flare สูญเสีย Feed 1-REA1(DK)-001-H21-05-91	1. Pressure Alarm High PAH 150199(6.5 bar) (1) (PC003-ADU1 2. แผนงานซ่อมบำรุง (2,4) (PC001-ADU1) 3. จด Log sheet FT-150101, LT-150202 ทุก 2 ชม. (2) (PC006-ADU1) 4.การบริหารการเปลี่ยนแปลง MOC S9900-1009(3) (PC012-ADU1)	-	1 (1,1)	2 (-,-,-,2)	2	1

ผลการศึกษา วิเคราะห์ และทบทวนการดำเนินงานในโรงงานเพื่อการชี้บ่งอันตรายและการประเมินความเสี่ยงด้วยวิธี HAZOP

หน่วย. D/K HDS (NODE 1)……..รายละเอียด.. น้ำมัน Diesel หรือKeroseneซัลเฟอร์สูงส่งเข้ามาแลกเปลี่ยนความร้อนที่ 15E001A/B และ15E002A/B/C ไปเข้า 15D001…….

ปัจจัยการผลิต…ระดับของเหลว (Level) ..ค่าควบคุม…ระดับของเหลวใน15D001…50-60 %...แบบแปลนหมายเลข…P&ID No..69-P-1-15-001-3-12,69-P-1-15-002-3-10…

ข้อบกพร่อง	สถานการณ์จำลอง	เหตุการณ์ที่เกิดตามมา	มาตรการการป้องกัน / ควบคุม / แก้ไข	ข้อเสนอแนะ	การประเมินความเสี่ยง			
					โอกาส	ความรุนแรง	ผลลัพธ์	ระดับความเสี่ยง
	6. LT150202 อ่านค่าผิดพลาด และ check valve leak	-ไฮโดรคาร์บอนล้นย้อนกลับ line FG ไปFG mixing drum interlock s/d plant 2-REA1(DK)-001-H21-06-91	1. มีcheck valve(1) (PC003-ADU1) 2. Pressure Alarm High PAH 150199(6.5 bar) (1) (PC003-ADU1) 3. แผนงานซ่อมบำรุง (2,4) (PC001-ADU1) 4. จด Log sheet FT-150101, LT-150202 ทุก 2 ชม. (2) (PC006-ADU1) 5.การบริหารการเปลี่ยนแปลง MOC S9900-1009(3) (PC012-ADU1)	-	1 (1,1)	4 (-,-,2,4)	4	2
ระดับของเหลวต่ำ (15D001)	1.วาล์วควบคุม FV-150101 ทำงานผิดพลาดปิด 2.Feed pump TF2 S/D	ระดับของเหลวใน15D001 ลดต่ำลงจน feed pump 15P001 เกิด cavitation plant s/d 2-REA1(DK)-001-H22-01-91	1. Flow Alarm Low FAL 150101(155 m3/hr) (1) (PC003-ADU1) 2. LAL 150202(45%) (1) (PC003-ADU1) 3. แผนงานซ่อมบำรุง (2,4) (PC001-ADU1) 4. จด Log sheet FT-150101, LT-150202 ทุก 2 ชม. (2) (PC006-ADU1) 5.การบริหารการเปลี่ยนแปลง MOC S9900-1009(3) (PC012-ADU1)	-	1 (1,1)	4 (-,-,2,4)	4	2
	3.พนักงานปิด Block valve Feedผิดพลาด	ระดับของเหลวใน15D001 ลดต่ำลงจน feed pump 15P001 เกิด cavitation plant s/d 2-REA1(DK)-001-H22-02-91	1. Flow Alarm Low FAL 150101(155 m3/hr) (1) (PC003-ADU1) 2.Level Alarm Low LAL 150202(45%) (1) (PC003-ADU1) 3. อบรม S10231100-2013 (4) (5) (PC002-ADU1) ขั้นตอนการ NORMAL START UP/SHUT DOWN สำหรับ D/K PLANT 4. จด Log sheet FT-150101, LT-150202 ทุก 2 ชม. (2) (PC006-ADU1) 5.การบริหารการเปลี่ยนแปลง MOC S9900-1009(3) (PC012-ADU1) 6.Task Observation (6) (PC013-ADU1)	-	1 (1,1)	4 (-,-,2,4)	4	2

แบบการชี้บ่งอันตรายและการประเมินความเสี่ยง 3
แผ่นที่ /

ผลการศึกษา วิเคราะห์ และทบทวนการดำเนินงานในโรงงานเพื่อการชี้บ่งอันตรายและการประเมินความเสี่ยงด้วยวิธี HAZOP

หน่วย. D/K HDS (NODE 1)……..รายละเอียด.. น้ำมัน Diesel หรือKeroseneซัลเฟอร์สูงส่งเข้ามาแลกเปลี่ยนความร้อนที่ 15E001A/B และ15E002A/B/C ไปเข้า 15D001…….

ปัจจัยการผลิต…ระดับของเหลว (Level) ..ค่าควบคุม…ระดับของเหลวใน15D001…50-60 %...แบบแปลนหมายเลข…P&ID No..69-P-1-15-001-3-12,69-P-1-15-002-3-10…

ข้อบกพร่อง	สถานการณ์จำลอง	เหตุการณ์ที่เกิดตามมา	มาตรการการป้องกัน / ควบคุม / แก้ไข	ข้อเสนอแนะ	การประเมินความเสี่ยง			
					โอกาส	ความรุนแรง	ผลลัพธ์	ระดับความเสี่ยง
	4. LT150202 อ่านค่าผิดพลาด	ระดับของเหลวใน15D001 ลดต่ำลงจน feed pump 15P001 เกิด cavitation plant s/d 2-REA1(DK)-001-H22-03-91	1. Pressure Alarm Low PAL 150199(0 bar) (1) (PC003-ADU1) 2. แผนงานซ่อมบำรุง (2,4) (PC001-ADU1) 3. จด Log sheet FT-150101, LT-150202 ทุก 2 ชม. (2) (PC006-ADU1) 4.การบริหารการเปลี่ยนแปลง MOC S9900-1009(3) (PC012-ADU1)	-	1 (1,1)	4 (-,-,2,4)	4	2

[redacted]

[redacted]

เอกสารแนบที่ 5

เอกสารทบทวนเหตุการณ์อุบัติภัย/อุบัติเหตุที่เกิดขึ้นจากการประกอบกิจการอุตสาหกรรมที่มีลักษณะเดียวกันทั้งในประเทศและต่างประเทศ (Lesson Learn)

บทเรียนในอดีต
PASS LESSONS

Styrene รั่วจากท่อ

12 เมษายน พ.ศ. 2562

พบกลิ่น Styrene บริเวณ Pipe rack ระหว่างอาคาร Warehouse A และ Warehouse B จากการตรวจสอบพบว่า มี Styrene รั่วจากท่อ (Pipe rack) ลงรางระบายน้ำสาเหตุเกิดจาก Drain Valve ที่ส่ง Styrene จาก Plant A ไป Plant B เกิดการผุกร่อน

สิ่งที่ได้เรียนรู้

ขยายผลตรวจสอบ CUI ท่อที่มี Cold Insulation ทั้งหมด

Emergency
EG

จัดทำโดย อาชีวอนามัยและสุขศาสตร์อุตสาหกรรม (QIHI)

Safety Moment : สารเคมีรั่วไหลล้นออกจากถัง

การจัดเก็บสารเคมี ในถังเก็บ ที่มีองค์ประกอบ ของ Styrene Ethylbenzene และ ACN จะมีระบบใบกวนและระบบ Cooling ในถัง เพื่อลดอุณหภูมิ พร้อมอุปกรณ์ Instrument ในการวัดระดับของการจัดเก็บในถังเก็บ

เหตุการณ์ที่เกิด

1. มีการจัดเก็บสารเคมีในถังเกินกว่าระดับที่กำหนดในคู่มือการจัดเก็บ ค่าควบคุมกำหนดให้จัดเก็บไม่เกิน 75% และค่า Level Alarm High มีการแก้ไขจาก LAHH 85% เป็น 98%
2. การจัดเก็บในขณะที่เกิดเหตุการณ์ ระดับอยู่ที่ 96%
3. เมื่อระดับสูงขึ้นทำให้ พื้นที่ด้านบนถัง มีปริมาณไอสารเคมีร้อน เพราะไม่สามารถ Cool down ได้ จึงทำให้มีการเกิดปฏิกิริยาในถัง เพราะอุณหภูมิด้านบนสูง เกิดไอสารเคมีออกมาทาง Line vent เป็นจำนวนมาก
4. ต้องทำการเติมสารเคมี เพื่อลดการเกิดปฏิกิริยา และลดระดับถัง พร้อม Cool down ถังด้วยการ Spray น้ำ

<u>วิเคราะห์สาเหตุที่ทำให้เกิดเหตุการณ์ :</u>

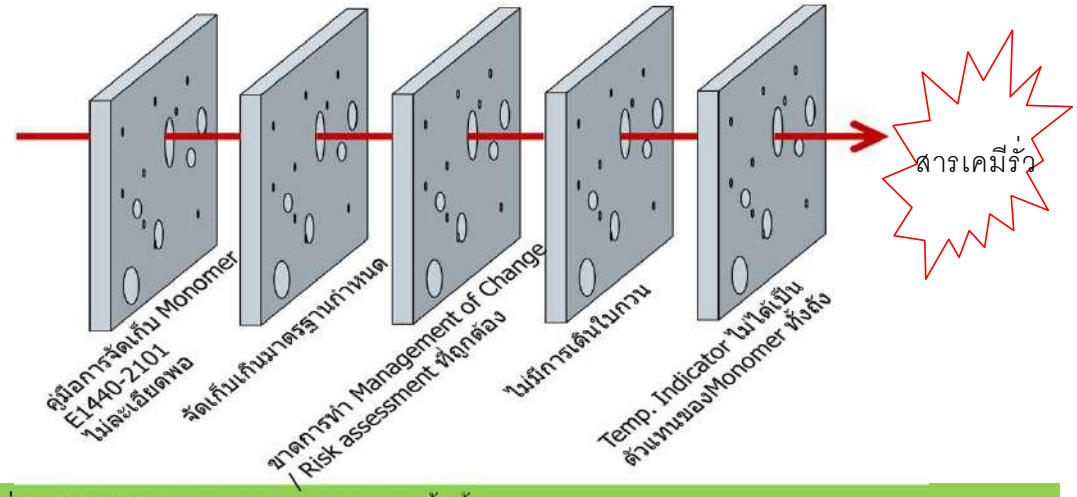

สิ่งที่ IRPC ได้ทบทวนจากเหตุการณ์ครั้งนี้

1. ปรับปรุงเรื่องการบริหารการเปลี่ยนแปลง (Management of Change; MOC)
   - การ identify change ต่างๆ ต้องทบทวนด้าน Technical ให้ครอบคลุม
   - จัดทำเอกสารประเด็นการเปลี่ยนแปลงต่างๆ ให้ครบถ้วน
   - ติดตามผลการปฏิบัติ ที่ต้องปฏิบัติตามคู่มืออย่างเตร่งครัด และ monitor ผลที่เกิดขึ้นอย่างต่อเนื่อง

2. การวิเคราะห์อันตรายในกระบวนการ (Process Hazard Analysis; PHA)
   - การประเมินอันตรายที่อาจจะเกิดขึ้น โดยบุคลากรที่มีความรู้ ความชำนาญ

3. เอกสารวิธีการปฏิบัติงาน (Operating Procedure)
   - เอกสารวิธีการปฏิบัติงานต้องมีความถูกต้อง เข้าใจได้ง่าย มีการทบทวนเป็นระยะ หรือเมื่อมีการเปลี่ยนแปลงกระบวนการ และฝึกอบรมให้ผู้ปฏิบัติงานอย่างทั่วถึง
   - ต้องปฏิบัติตามคู่มืออย่างเตร่งครัด

Safety Moment ; ผู้เสียชีวิตจากการตรวจสอบงาน NDT

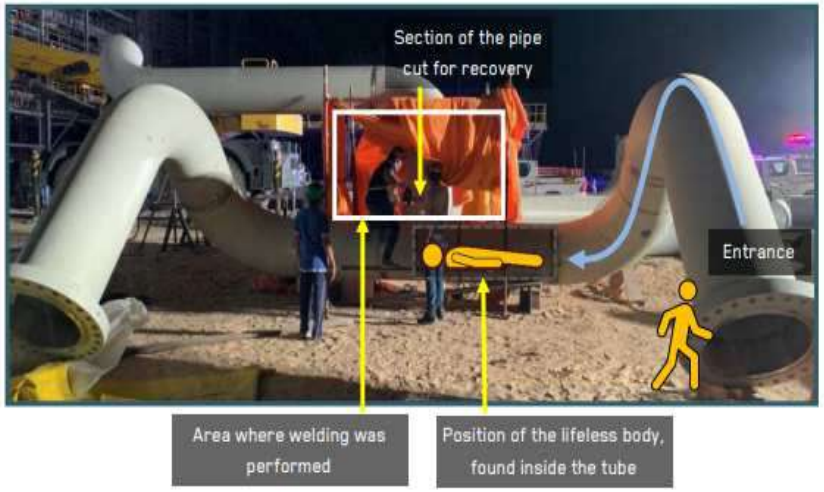

- **เหตุการณ์**

เมื่อวันที่ 18 ตุลาคม 2563 พบผู้เสียชีวิตขณะทำการตรวจสอบงาน NDE โดยสาเหตุเกิดจากขณะที่ทำการ เตรียมงานอยู่นั้นได้มีช่างเทคนิคด้านการตรวจสอบงาน NDE เข้าไปในท่อขนาด 30 นิ้ว ในขณะที่มีการเชื่อมงานบริเวณนั้น ซึ่งต่อมาเขาได้หมดสติและเงียบลง เพื่อนร่วมงานที่อยู่ภายนอกของท่อได้พยายามติดต่อผู้ประสบเหตุแต่ไม่มีการ ตอบโต้กลับมาแต่อย่างใดจึงรีบทำการติดต่อทีมฉุกเฉินเพื่อมายังจุดเกิดเหตุ เมื่อทีมฉุกเฉินมาถึงจึงได้รีบต่อสายอากาศเข้าไปเพื่อช่วยเหลือผู้ประสบเหตุในขณะเดียวกันที่ผู้รับเหมาช่วงก็พยายามที่ จะตัดท่อบริเวณใกล้จุดเกิดเหตุออกเพื่อที่จะได้เข้าไปช่วยเหลือผู้ประสบเหตุได้ซึ่งต่อมาพบว่าเสียชีวิตแล้ว

- **สาเหตุ**

ไม่ได้ยื่นขออนุญาตเข้าพื้นที่อับอากาศ ก่อนเริ่มงาน ตามโครงการและไม่มีการกล่าวถึงงานดังกล่าวใน JSA และทีมงานไม่ได้พิจารณาอันตรายจากการเข้าไปในพื้นที่อับโดยจงใจฝ่าฝืนกฎการเข้าพื้นที่อับอากาศเพื่อประหยัดเวลาในการถ่ายภาพรังสีในระหว่างการดำเนินกิจกรรม NDT (กะกลางคืน) ไม่มีการกำกับดูแลโดยผู้รับเหมาช่วงหรือผู้รับเหมา

- **สิ่งที่ IRPC ได้เรียนรู้จากเหตุการณ์ครั้งนี้...**

กิจกรรมที่มีความเสี่ยงสูง หรือกิจกรรมใหม่ เกี่ยวกับงานที่อับอากาศ ควรมีผู้เชี่ยวชาญทบทวนทุกครั้งผู้ควบคุมงาน จะต้องลงไปตรวจสอบขั้นตอนที่หน้าจริง ว่าเป็นไปตามขั้นตอนที่ระบุไว้หรือไม่ ควรมีการซ้อมแผนช่วยชีวิต ฉุกเฉินเกี่ยวกับงาน ที่อับอากาศ ก่อนเริ่มงานจริง หรือ กิจกรรมใหม่ๆ

- **แนวทางแก้ไขปัญหา**

Safety Moment ; Aligning spool pipe / การจัดตำแหน่งท่อ

เมื่อวันที่ วันที่ 11 กันยายน 2564 เวลาประมาณ 16.20 น. ช่างประกอบของบริษัทผู้เหมา ได้ดึงรอกโซ่ขนาด 3 ตันที่แขวนท่ออยู่เพื่อหมุนท่อสำหรับการจัดท่อเพื่อให้ตัวรองท่อวางบนคานเหล็กในขณะที่ช่างประกอบ ดึงรอกโซ่ ท่อลอยขึ้นนและแกว่งมาโดนหน้าแข้งด้านซ้ายของตัวเอง ทำให้หน้าแข้งด้านซ้ายได้รับบาดเจ็บและได้นำส่งผู้บาดเจ็บส่งโรงพยาบาลและตรวจเอ็กเรย์หน้าแข้งสรุปว่าหน้าแข้งไม่หักแต่มีฟกช้ำและกลับมาทำงานได้ปกติ (ท่อขนาด 16 นิ้ว, ยาว 11 เมตร, น้ำหนักประมาณ 2-3 ตัน)

✓ <u>สาเหตุ</u>

- ❑ ช่างประกอบนั่งอยู่ในวิถีอันตรายขณะดึงรอกโซ่
- ❑ การผูกมัดสลิงผ้าใบหลวม ทำใหแวลาดึงรอกโซ่สลิงผ้าใบรูดทำให้ท่อสวิง
- ❑ ตำแหน่งจุดแขวนรอกเอียง พอเวลาดึงรอกโซ่ขึ้นทำให้ท่อสวิงเข้าหาช่างประกอบ

✓ <u>วิธีการป้องกัน</u>

- ➢ ประชุมชี้แจง พูดคุยก่อนเริ่มงาน เวลาทำงานจะต้องไม่อยู่ในวิถีอันตราย
- ➢ ก่อนจะดึงรอกโซ่จะต้องตรวจสอบการผูกรัดก่อนทำการยกว่าผูกรัดถูกต้องและปลอดภัยหรือไม่
- ➢ ไม่ใช้รอกดึงชิ้นงานโดยที่จุดแขวนรอกไม่ได้อยู่ในแนวดิ่ง 90 องศา

✓ สิ่งที่ IRPC ได้เรียนรู้และต้องกำกับดูแล

1. ทางพื้นที่ควรมีการทบทวนและ **"สาธิตการยกอย่างปลอดภัย"** สำหรับผู้รับเหมาหรือกิจกรรมใหม่ๆที่เข้ามา
2. ผู้ควบคุมงาน จะต้องลงไปตรวจสอบขั้นตอนที่หน้าจริง ว่าเป็นไปตามขั้นตอนที่ระบุไว้หรือไม่

Safety Moment : REACTOR ระเบิด

เหตุการณ์

พนักงานทำการทดลองคิดค้นผลิตภัณฑ์ใหม่ในเครื่องแก้ว ขนาด1ลิตร โดยใช้ก๊าซ CO2 จากถังความดันสูง (High Pressure Cylinder) เติมเข้าไปเพื่อเป็นตัวทำละลาย ขณะทำงานมีผู้ช่วย 2 คน คอยสังเกตแรงดัน เมื่อแรงดันเพิ่มเป็น 2 บาร์ พนักงานผู้ช่วยได้ยินเสียงลมออกมาจากรูน๊อต และเกิดการระเบิด ส่งผลให้พนักงานคนที่ 1 และคนที่ 2 ถูกเศษแก้วบาดใบหน้า ลำคอ และแขนรวม 30 เข็มและ 19 เข็มตามลำดับ

ข้อมูลเพิ่มเติมจากผู้บาดเจ็บ

1. พนักงานแจ้งว่าพยายามหาชุดควบคุมแรงดัน(Pressure Regulator) แต่ไม่สามารถหาได้
2. ผู้บังคับบัญชาต้องการงานด่วน
3. เกจวัดแรงดันกระจกแตก(ก่อนเกิดเหตุ)มีสภาพไม่พร้อมใช้งาน
4. เครื่องแก้วที่ใช้งานทนแรงดันได้ 6 บาร์ ใช้งานมา 2 ปี
5. ผู้ปฏิบัติงานสวมใส่แว่นตานิรภัยขณะเกิดเหตุ แว่นตามีร่องรอยถูกเศษแก้วกระเด็นใส่

หมายเหตุ: ถัง CO2 ที่ใช้งานมีแรงดันมากกว่า 100 บาร์เกจ

วิเคราะห์สาเหตุที่ทำให้เกิดเหตุการณ์

1. ด้านการจัดการ(Management)
   - ไม่มีมาตรฐาน คู่มือในการทำงานกับถังแรงดันสูง
2. ผู้ปฏิบัติงาน
   - ผู้ปฏิบัติงานทำงานด้วยความรีบเร่ง
   - ผู้ปฏิบัติไม่ทราบขนาดความรุนแรงหรือประเมินความเป็นอันตรายจากถังความดันสูงน้อยกว่าความเป็นจริง

สิ่งที่ IRPC ได้ทบทวนจากเหตุการณ์ครั้งนี้

1. ต้องจัดทำมาตรฐาน คู่มือในการทำงานกับถังแรงดันสูง (Operating Procedure ;OP)
2. การวิเคราะห์อันตรายในกระบวนการ (Process Hazard Analysis ; PHA) เพื่อให้เห็นภาพ ขนาดและลักษณะของความรุนแรงกรณีอุบัติเหตุที่เกิดกับถังแรงดันสูง
3. อบรมผู้ปฏิบัติเกี่ยวกับการทำงานกับถังแรงดันสูง(Training ; TR)

Safety Moment ; T2 LABORATORIES RUNAWAY REACTION




T2 Laboratory, inc.เป็นบริษัทผู้ผลิตเมทิลไซโคลเพนทาไดเอนิลแมงกานีสไตรคาร์บอนิล (MCMT) Methyl Cyclopentadienyl Manganese Tri-carbonyl และในระหว่างกระบวนการผลิตเดินเครื่องถึง Batch ที่ 175 เมื่อถึงเวลา 13:23 น. พนักงานฝ่ายผลิตในห้อง Control room ได้โทรแจ้ง Supervisor เพื่อรายงานปัญหาในกระบวนการผลิต เพราะพบว่ามีปัญหาที่ระบบทำความเย็นของ Cooling และขอให้กลับมาที่ห้อง Control room เพื่อช่วยแก้ไขปัญหา เมื่อ Supervisor กลับเข้ามาและกำลังทำการตรวจสอบที่ระบบ Cooling จนถึงเวลา 13.33 Reactor ได้เกิดการระเบิดขึ้น และต่อเนื่องไปยังอุปกรณ์อื่นๆ โดยการระเบิดครั้งนี้เกิดจาก"ปฏิกิริยาคายความร้อน"ที่ไม่สามารถควบคุมได้ ซึ่งเกิดขึ้นในระหว่างขั้นตอนแรกของการหลอมโลหะ (Metalation) ในกระบวนการ (MCMT) ซึ่งมีความเย็นที่ไม่เพียงพอในการ Cool down ในระหว่างกระบวนการ จึงส่งผลให้เกิดปฏิกิริยา Run-Away Reaction นี้ และนำไปสู่ความดันที่สูงขึ้นจนไม่สามารถควบคุมได้และอุณหภูมิความร้อนที่เพิ่มขึ้นใน Reactor ทำให้เกิดแรงดันและเกิดระเบิด

ผลกระทบ 1. มีพนักงานเสียชีวิต 4 คน ได้รับบาดเจ็บ 32 คน
2. โรงงานได้รับความเสียหายอย่างมาก

✓ **สิ่งที่ IRPC ได้เรียนรู้และต้องกำกับดูแล...**

1. ศึกษาในขบวนการผลิต ที่สามารถเกิดปฏิกริยาได้ และทำการประเมินความเสี่ยงเพื่อป้องกัน
2. ตรวจสอบขบวนผลิต เกี่ยวกับระบบสำรองที่สามารถรองรับเหตุฉุกเฉินในขบวนการผลิตที่เกิดขึ้น
3. มีแผนงานตรวจสอบอุปกรณ์ เช่น Reactor อย่างจริงจัง
4. ตรวจสอบระบบ Emergency Shut Down ในขบวนการผลิตเพื่อป้องกันการเกิดเหตุรุนแรง

✓ **สาเหตุ**

1. ไม่ได้ประเมินความเสี่ยงอันตรายจากปฏิกิริยา ที่เกี่ยวข้องกับ MCMT ที่กำลังผลิต
2. Colling system เป็นระบบ Single point ทำให้เกิดความล้มเหลวได้ง่าย และขาดการออกแบบให้มีระบบสำรองรองรับ
3. Reactor ไม่สามารถรับแรงปฏิกริยา ซึ่งเกิดจากแรงดันของ runaway reaction.

✓ **การแก้ไข**

1. ศึกษา และจัดทำประเมินความเสี่ยงให้ครอบคลุม การเกิดปฏิกริยา ที่เกี่ยวข้องกับ MCMT
2. ทำการออกแบบ ให้เป็นระบบ แบบสำรอง ซึ่งสามารถใช้ได้ในกรณีเกิดเหตุฉุกเฉินในขบวนการผลิต
3. ออกแบบให้ Reactor สามารถรับแรงปฏิกริยา จากแรงดัน Runaway reaction ได้
4. ออกแบบระบบ ให้เกิดการ Emergency Shut Down

Safety Moment ; งานซ่อมเตาหลอมโลหะระเบิด

วันที่ 17 กุมภาพันธ์ 2565 เวลา 11.30 น. เกิดอุบัติเหตุ เตาหลอมโลหะ ประกอบกิจการ การนำวัสดุที่ใช้แล้วกลับมาใช้ใหม่ ทำให้ผู้มีเสียชีวิต จำนวน 1 ราย และบาดเจ็บ จำนวน 4 ราย พนักงานตรวจความปลอดภัย จึงได้เข้าตรวจสถานประกอบกิจการ พบว่าผู้รับเหมา (ผู้เสียชีวิต) กำลังซ่อมแซมเตาหลอม ขณะที่เชื่อมท่อส่งก๊าซของเตาหลอม ภายในอาคารของบริษัทฯ เตาหลอมได้เกิดระเบิดขึ้นเนื่องจากยังมีก๊าซอยู่ภายในท่อส่งก๊าซ ส่งผลให้ผู้รับเหมา เสียชีวิตในที่เกิดเหตุ และมีผู้ได้รับบาดเจ็บอีกจำนวน 4 คน เป็นชาวเมียนม่าร์ จำนวน 3 คน และชาวจีน 1 คน (ซึ่งเป็นลูกจ้างของบริษัทฯ) ขณะนี้ผู้บาดเจ็บได้ส่งไปรักษาตัวที่โรงพยาบาล

✓ **สาเหตุ**

1. ขาดการวางแผนงานที่ดี รวมถึงการประเมินความเสี่ยงก่อนการเริ่มงาน
2. พนักงานที่เกี่ยวข้องโดยตรงไม่ปฏิบัติตามหน้าที่รับผิดชอบ และขาดความตระหนักถึงอันตรายที่อาจเกิดขึ้น
3. ขาดการเตรียมระบบให้ปลอดภัยอย่างเพียงพอ
4. ไม่ปฏิบัติตามกฎระเบียบความปลอดภัย

✓ **สิ่งที่ IRPC ได้เรียนรู้และต้องกำกับดูแล...**

1. ในการทำงานเกี่ยวกับความร้อน(Hot work) ต้องมั่นใจว่าผู้ที่เกี่ยวข้องทุกคนเข้าใจขั้นตอนการปฏิบัติงานเป็นอย่างดี
2. ในการทำงานซ่อมบำรุงด้วยความร้อนกับ แท้งส์ ท่อ ต้องมั่นใจว่ามีการ Purged และทำความสะอาด ตัดแยกระบบ และทำการตรวจวัดอากาศเรียบร้อย
3. ต้องให้ข้อมูลด้านสารเคมีกับผู้รับเหมา เพื่อจะได้จัดทำการประเมินความเสี่ยง และผู้รับเหมาจะได้ตระหนักถึงอันตรายที่อาจจะเกิดขึ้นได้
4. ผู้มีหน้าที่ในการอนุญาตในการทำงาน ต้องทำการตรวจสอบที่หน้างาน และตรวจตามขั้นตอนที่ใบอนุญาตการทำงานกำหนด รวมถึงการจัดเตรียมอุปกรณ์ฉุกเฉิน

✓ **มาตรการแก้ไขไม่ให้เกิดซ้ำ และการเรียนรู้อุบัติเหตุ**

1. การเตรียมระบบให้ปลอดภัยโดยเจ้าของพื้นที่
2. การตรวจวัดแก๊สก่อนให้เริ่มทำงาน
3. การให้ข้อมูลอันตรายในพื้นที่ทำงาน กับช่างที่เข้ามาซ่อมแซม
4. ความรู้ ความเข้าใน เกี่ยวกับอันตรายในพื้นที่ ของช่าง

เอกสารแนบที่ 6

เอกสารฐานข้อมูลสุขภาพของพนักงาน และผลตรวจสุขภาพพนักงาน 3 ปี ย้อนหลัง

ระบบ e-Health Book

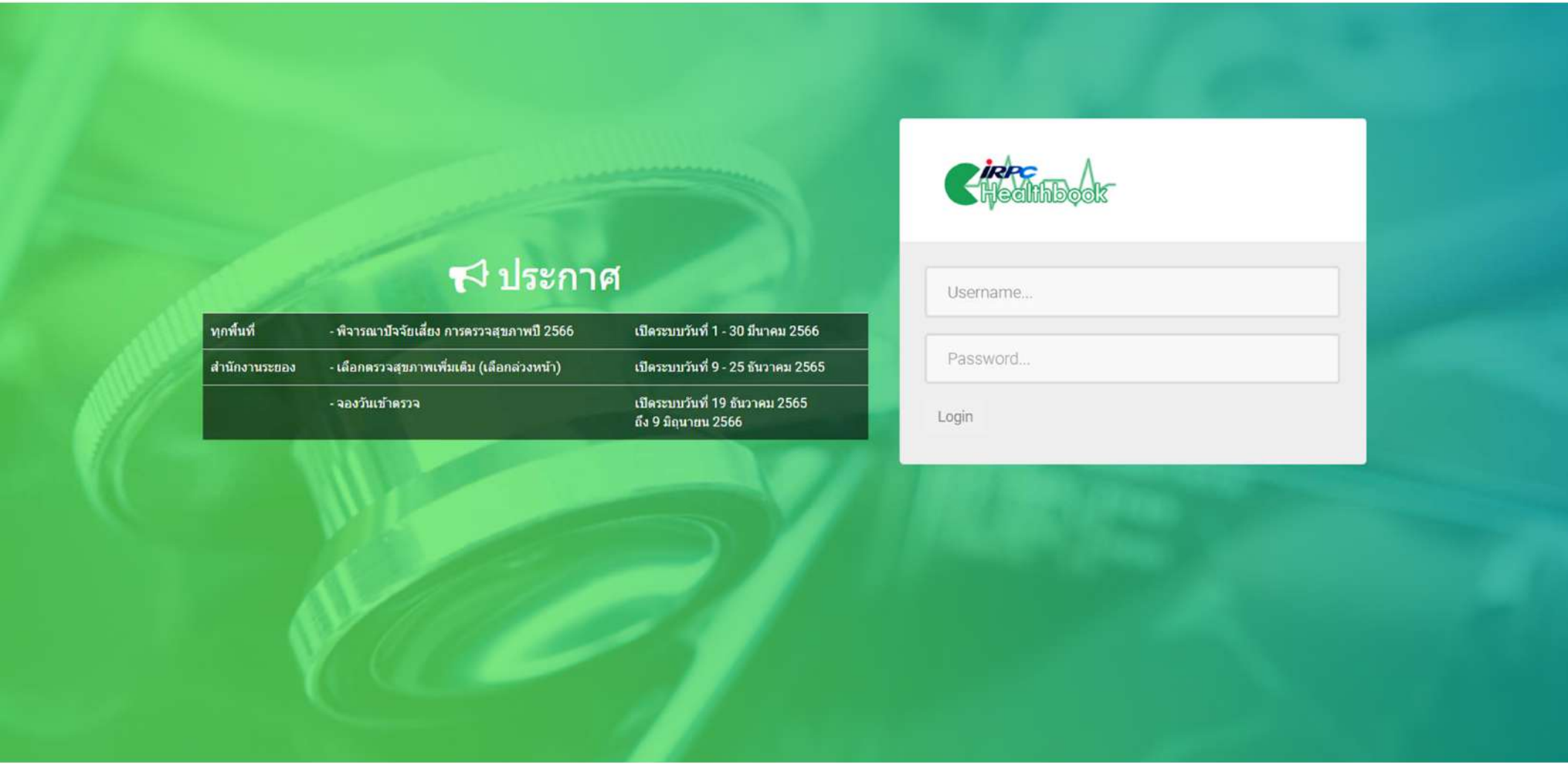

แบบรายงานผลการตรวจการได้ยิน โครงการ Condensate ประจำปี 2563

รหัสพนักงาน	ชื่อ	ตำหน่งงาน	สังกัด_E	ระดับการได้ยิน																ค่าเฉลี่ย						ผลต่างค่าเฉลี่ยกับ Baseline(STS)		สรุปผลการตรวจ	ผลการวิเคราะห์โดยแพทย์อาชีวเวชศาสตร์	ข้อแนะนำ
				หูซ้าย(ความถี่:Hz.)								หูขวา(ความถี่:Hz.)								500-2000Hz.		3000-6000Hz.		2000-4000Hz.						
				Baseline วันที่ตรวจ	L500	L1000	L2000	L3000	L4000	L6000	L8000	Baseline วันที่ตรวจ	R500	R1000	R2000	R3000	R4000	R6000	R8000	หูซ้าย	หูขวา	หูซ้าย	หูขวา	หูซ้าย	หูขวา	ซ้าย	ขวา			
00000136		หัวหน้าทีม	REA1		25	20	15	15	35	25	45		15	15	20	15	35	15	20	20.00	16.67	25.00	21.67	21.67	23.33	3.33	3.33	ข้างซ้าย : การได้ยินลดลงจากการได้ยินพื้นฐานที่ความถี่ที่ 6000Hz, ข้างขวา : การได้ยินลดลงจากการได้ยินพื้นฐานที่ความถี่ที่ 4000Hz แต่ไม่มี 15 dB Shift	ปกติ	
00000179		หัวหน้าทีม	REA1		15	15	10	30	50	35	35		15	15	10	20	30	20	30	13.33	13.33	38.33	23.33	30.00	20.00	18.33	8.33	ข้างซ้าย : การได้ยินลดลงจากการได้ยินพื้นฐานที่ความถี่ที่ 3000Hz, 4000Hz, ข้างขวา : การได้ยินลดลงจากการได้ยินพื้นฐานที่ความถี่ที่ 4000Hz	ไม่เกี่ยวเนื่องจากการทำงาน	ตรวจและติดตามผล เพื่อเฝ้าระวังอย่างต่อเนื่องเป็นประจำทุกปี
00000248		หัวหน้าทีม	REA1		20	25	25	15	10	25	20		25	30	25	20	15	35	25	23.33	26.67	16.67	23.33	16.67	20.00	-3.33	5.00	ข้างซ้าย : การได้ยินอยู่ในเกณฑ์ปกติ, ข้างขวา : การได้ยินลดลงจากการได้ยินพื้นฐานที่ความถี่ที่ 6000Hz	ปกติ	
00001083		ผู้จัดการแผนก	REA1		10	10	5	5	5	10	25		10	10	5	5	10	15	5	8.33	8.33	6.67	10.00	5.00	6.67	-6.67	-3.33	ข้างซ้าย : การได้ยินอยู่ในเกณฑ์ปกติ, ข้างขวา : การได้ยินอยู่ในเกณฑ์ปกติ	ปกติ	
00001204		หัวหน้าทีม	REA1		20	15	15	25	25	20	40		15	20	20	15	20	15	15	16.67	18.33	23.33	16.67	21.67	18.33	3.33	5.00	ข้างซ้าย : การได้ยินลดลงที่ความถี่ที่ 8000Hz, ข้างขวา : การได้ยินอยู่ในเกณฑ์ปกติ	ปกติ	
00001208		หัวหน้ากะ	REA1		5	5	5	0	0	15	10		5	10	10	0	10	20	25	5.00	8.33	5.00	10.00	1.67	6.67	-11.67	-1.67	ข้างซ้าย : การได้ยินอยู่ในเกณฑ์ปกติ, ข้างขวา : การได้ยินอยู่ในเกณฑ์ปกติ	ปกติ	
00001211		หัวหน้าทีม	REA1		10	10	5	25	35	50	30		15	10	5	10	20	30	25	8.33	10.00	36.67	20.00	21.67	11.67	-1.67	-6.67	ข้างซ้าย : การได้ยินลดลงจากการได้ยินพื้นฐานที่ความถี่ที่ 4000Hz, 6000Hz แต่ไม่มี 15 dB Shift, ข้างขวา : การได้ยินลดลงที่ความถี่ที่ 6000Hz	ปกติ	
00001662		วิศวกรอาวุโส ปฏิบัติหน้าที่ INSTRUCTOR	REA1		25	20	20	25	35	15	30		15	10	10	20	15	15	15	21.67	11.67	25.00	16.67	26.67	15.00	8.33	5.00	ข้างซ้าย : การได้ยินลดลงจากการได้ยินพื้นฐานที่ความถี่ที่ 4000Hz, ข้างขวา : การได้ยินอยู่ในเกณฑ์ปกติ	ปกติ	
00001997		หัวหน้ากะ	REA1		25	25	20	25	35	35	25		25	25	25	35	45	30	35	23.33	25.00	31.67	36.67	26.67	35.00	5.00	3.33	ข้างซ้าย : การได้ยินลดลงจากการได้ยินพื้นฐานที่ความถี่ที่ 4000Hz แต่ไม่มี 15 dB Shift, ข้างขวา : การได้ยินลดลงจากการได้ยินพื้นฐานที่ความถี่ที่ 3000Hz, 4000Hz แต่ไม่มี 15 dB Shift	ปกติ	
00002295		หัวหน้าทีม	REA1		25	30	35	30	25	20	10		20	20	25	20	35	10	5	30.00	21.67	25.00	21.67	30.00	26.67	10.00	6.67	ข้างซ้าย : การได้ยินลดลงจากการได้ยินพื้นฐานที่ความถี่ที่ 2000Hz, ข้างขวา : การได้ยินลดลงจากการได้ยินพื้นฐานที่ความถี่ที่ 4000Hz	ไม่เกี่ยวเนื่องจากการทำงาน	ตรวจและติดตามผล เพื่อเฝ้าระวังอย่างต่อเนื่องเป็นประจำทุกปี
00002420		ผู้ควบคุมการผลิต	REA1		25	20	25	15	25	15	10		25	25	25	25	40	45	20	23.33	25.00	18.33	36.67	21.67	30.00	8.33	6.67	ข้างซ้าย : การได้ยินลดลงจากการได้ยินพื้นฐานที่ความถี่ที่ 2000Hz, ข้างขวา : การได้ยินลดลงจากการได้ยินพื้นฐานที่ความถี่ที่ 6000Hz	ปกติ	
00002530		หัวหน้าทีม	REA1		10	10	5	10	20	15	5		15	15	10	30	30	15	5	8.33	13.33	15.00	25.00	11.67	23.33	-6.67	8.33	ข้างซ้าย : การได้ยินอยู่ในเกณฑ์ปกติ, ข้างขวา : การได้ยินลดลงจากการได้ยินพื้นฐานที่ความถี่ที่ 3000Hz	ปกติ	
00002550		หัวหน้าทีม	REA1		15	20	15	10	20	10	15		20	10	15	25	25	15	10	16.67	15.00	13.33	21.67	15.00	21.67	8.33	11.67	ข้างซ้าย : การได้ยินลดลงจากการได้ยินพื้นฐานที่ความถี่ที่ 4000Hz, ข้างขวา : การได้ยินลดลงจากการได้ยินพื้นฐานที่ความถี่ที่ 3000Hz, 4000Hz	ไม่เกี่ยวเนื่องจากการทำงาน	ตรวจและติดตามผล เพื่อเฝ้าระวังอย่างต่อเนื่องเป็นประจำทุกปี

[redacted]

รหัสพนักงาน	ชื่อ	ตำหน่งงาน	สังกัด_E	ระดับการได้ยิน																ค่าเฉลี่ย						ผลต่างค่าเฉลี่ยกับ Baseline(STS)		สรุปผลการตรวจ	ผลการวิเคราะห์โดยแพทย์อาชีวเวชศาสตร์	ข้อแนะนำ
				หูซ้าย(ความถี่:Hz.)								หูขวา(ความถี่:Hz.)								500-2000Hz.		3000-6000Hz.		2000-4000Hz.						
				Baseline วันที่ตรวจ	L500	L1000	L2000	L3000	L4000	L6000	L8000	Baseline วันที่ตรวจ	R500	R1000	R2000	R3000	R4000	R6000	R8000	หูซ้าย	หูขวา	หูซ้าย	หูขวา	หูซ้าย	หูขวา	ซ้าย	ขวา			
00002719		หัวหน้าทีม	REA1		25	25	25	20	35	30	30		20	20	20	25	30	35	45	25.00	20.00	28.33	30.00	26.67	25.00	6.67	18.33	ข้างซ้าย : การได้ยินลดลงจากการได้ยินพื้นฐานที่ความถี่ที่ 4000Hz, 6000Hz แต่ไม่มี 15 dB Shift, ข้างขวา : การได้ยินลดลงจากการได้ยินพื้นฐานที่ความถี่ที่ 3000Hz, 4000Hz	ไม่เกี่ยวเนื่องจากการทำงาน	ตรวจและติดตามผล เพื่อเฝ้าระวังอย่างต่อเนื่องเป็นประจำทุกปี
00002873		หัวหน้าทีม	REA1		5	5	10	25	35	30	10		10	5	10	25	50	40	10	6.67	8.33	30.00	38.33	23.33	28.33	3.33	3.33	ข้างซ้าย : การได้ยินลดลงจากการได้ยินพื้นฐานที่ความถี่ที่ 4000Hz, 6000Hz แต่ไม่มี 15 dB Shift, ข้างขวา : การได้ยินลดลงจากการได้ยินพื้นฐานที่ความถี่ที่ 4000Hz, 6000Hz แต่ไม่มี 15 dB Shift	ปกติ	
00002886		หัวหน้าทีม	REA1		5	0	0	5	10	0	0		10	0	0	5	5	0	10	1.67	3.33	5.00	3.33	5.00	3.33	-3.33	-6.67	ข้างซ้าย : การได้ยินอยู่ในเกณฑ์ปกติ, ข้างขวา : การได้ยินอยู่ในเกณฑ์ปกติ	ปกติ	
00003095		หัวหน้าทีม	REA1		15	10	15	50	45	40	35		15	10	10	25	50	30	10	13.33	11.67	45.00	35.00	36.67	28.33	3.33	10.00	ข้างซ้าย : การได้ยินลดลงจากการได้ยินพื้นฐานที่ความถี่ที่ 3000Hz, ข้างขวา : การได้ยินลดลงจากการได้ยินพื้นฐานที่ความถี่ที่ 4000Hz	ไม่เกี่ยวเนื่องจากการทำงาน	ตรวจและติดตามผล เพื่อเฝ้าระวังอย่างต่อเนื่องเป็นประจำทุกปี
00003285		หัวหน้าทีม	REA1		10	15	10	5	5	15	5		20	10	15	5	5	20	5	11.67	15.00	8.33	10.00	6.67	8.33	-13.33	0.00	ข้างซ้าย : การได้ยินอยู่ในเกณฑ์ปกติ, ข้างขวา : การได้ยินอยู่ในเกณฑ์ปกติ	ปกติ	
00003622		หัวหน้ากะ	REA1		20	15	15	5	10	25	20		10	10	10	10	10	10	15	16.67	10.00	13.33	10.00	10.00	10.00	0.00	-3.33	ข้างซ้าย : การได้ยินลดลงจากการได้ยินพื้นฐานที่ความถี่ที่ 6000Hz, ข้างขวา : การได้ยินอยู่ในเกณฑ์ปกติ	ปกติ	
00003649		หัวหน้าทีม	REA1		10	10	10	10	20	10	10		10	5	10	15	30	10	10	10.00	8.33	13.33	18.33	13.33	18.33	-3.33	-5.00	ข้างซ้าย : การได้ยินอยู่ในเกณฑ์ปกติ, ข้างขวา : การได้ยินลดลงที่ความถี่ที่ 4000Hz	ปกติ	
00004422		ผู้ควบคุมการผลิต	REA1		25	20	20	15	10	15	10		25	25	20	20	15	10	15	21.67	23.33	13.33	15.00	15.00	18.33	5.00	8.33	ข้างซ้าย : การได้ยินลดลงจากการได้ยินพื้นฐานที่ความถี่ที่ 500Hz, ข้างขวา : การได้ยินอยู่ในเกณฑ์ปกติ	ปกติ	
00004730		ผู้ควบคุมการผลิต	REA1		15	20	20	25	30	15	20		80	85	80	100	100	75	80	18.33	81.67	23.33	91.67	25.00	93.33	13.33	-23.33	ข้างซ้าย : การได้ยินลดลงจากการได้ยินพื้นฐานที่ความถี่ที่ 2000Hz, 3000Hz, ข้างขวา : การได้ยินลดลงที่ความถี่ที่ 500Hz, 1000Hz, 2000Hz, 3000Hz, 4000Hz, 6000Hz, 8000Hz	ไม่เกี่ยวเนื่องจากการทำงาน	ตรวจและติดตามผล เพื่อเฝ้าระวังอย่างต่อเนื่องเป็นประจำทุกปี
00004783		ผู้ควบคุมการผลิต	REA1		10	15	15	15	20	25	10		15	10	10	15	20	15	10	13.33	11.67	20.00	16.67	16.67	15.00	-3.33	-5.00	ข้างซ้าย : การได้ยินอยู่ในเกณฑ์ปกติ, ข้างขวา : การได้ยินอยู่ในเกณฑ์ปกติ	ปกติ	
00004978		ผู้ควบคุมการผลิต	REA1		15	10	15	10	5	20	20		15	20	25	15	10	30	20	13.33	20.00	11.67	18.33	10.00	16.67	-3.33	5.00	ข้างซ้าย : การได้ยินลดลงจากการได้ยินพื้นฐานที่ความถี่ที่ 6000Hz, ข้างขวา : การได้ยินลดลงจากการได้ยินพื้นฐานที่ความถี่ที่ 6000Hz แต่ไม่มี 15 dB Shift	ปกติ	
00004987		หัวหน้ากะ	REA1		10	5	5	5	15	10	15		5	10	10	10	5	15	15	6.67	8.33	10.00	10.00	8.33	8.33	-6.67	-3.33	ข้างซ้าย : การได้ยินอยู่ในเกณฑ์ปกติ, ข้างขวา : การได้ยินอยู่ในเกณฑ์ปกติ	ปกติ	
00005116		ผู้ควบคุมการผลิต	REA1		20	15	20	30	20	10	0		15	15	15	15	20	10	5	18.33	15.00	20.00	15.00	23.33	16.67	6.67	-5.00	ข้างซ้าย : การได้ยินลดลงจากการได้ยินพื้นฐานที่ความถี่ที่ 3000Hz, ข้างขวา : การได้ยินอยู่ในเกณฑ์ปกติ	ปกติ	
00005498		ผู้ควบคุมการผลิต	REA1		10	10	10	5	5	5	5		15	10	5	10	5	15	10	10.00	10.00	5.00	10.00	6.67	6.67	-5.00	-15.00	ข้างซ้าย : การได้ยินอยู่ในเกณฑ์ปกติ, ข้างขวา : การได้ยินอยู่ในเกณฑ์ปกติ	ปกติ	
00005499		ผู้ควบคุมการผลิต	REA1		10	15	10	5	15	10	5		20	10	15	20	10	25	25	11.67	15.00	10.00	18.33	10.00	15.00	0.00	-1.67	ข้างซ้าย : การได้ยินอยู่ในเกณฑ์ปกติ, ข้างขวา : การได้ยินอยู่ในเกณฑ์ปกติ	ปกติ	
00006099		ผู้ควบคุมการผลิต	REA1		15	15	10	15	25	20	15		15	15	15	15	25	10	10	13.33	15.00	20.00	16.67	16.67	18.33	-1.67	0.00	ข้างซ้าย : การได้ยินอยู่ในเกณฑ์ปกติ, ข้างขวา : การได้ยินอยู่ในเกณฑ์ปกติ	ปกติ	
00006171		ผู้ควบคุมการผลิต	REA1		20	20	20	20	15	10	25		10	15	15	15	20	15	10	20.00	13.33	15.00	16.67	18.33	16.67	-5.00	-1.67	ข้างซ้าย : การได้ยินอยู่ในเกณฑ์ปกติ, ข้างขวา : การได้ยินอยู่ในเกณฑ์ปกติ	ปกติ	

[redacted]

รหัสพนักงาน	ชื่อ	ตำหน่งงาน	สังกัด_E	ระดับการได้ยิน																ค่าเฉลี่ย						ผลต่างค่าเฉลี่ยกับ Baseline(STS)		สรุปผลการตรวจ	ผลการวิเคราะห์โดยแพทย์อาชีวเวชศาสตร์	ข้อแนะนำ
				หูซ้าย(ความถี่:Hz.)								หูขวา(ความถี่:Hz.)								500-2000Hz.		3000-6000Hz.		2000-4000Hz.						
				Baseline วันที่ตรวจ	L500	L1000	L2000	L3000	L4000	L6000	L8000	Baseline วันที่ตรวจ	R500	R1000	R2000	R3000	R4000	R6000	R8000	หูซ้าย	หูขวา	หูซ้าย	หูขวา	หูซ้าย	หูขวา	ซ้าย	ขวา			
00006328		ผู้ควบคุมการผลิต	REA1		10	10	5	5	15	15	5		10	10	5	5	10	15	5	8.33	8.33	11.67	10.00	8.33	6.67	-3.33	-5.00	ข้างซ้าย : การได้ยินอยู่ในเกณฑ์ปกติ, ข้างขวา : การได้ยินอยู่ในเกณฑ์ปกติ	ปกติ	
00006329		ผู้ควบคุมการผลิต	REA1		10	15	15	15	20	20	10		15	10	15	10	10	15	5	13.33	13.33	18.33	11.67	16.67	11.67	-5.00	-8.33	ข้างซ้าย : การได้ยินอยู่ในเกณฑ์ปกติ, ข้างขวา : การได้ยินอยู่ในเกณฑ์ปกติ	ปกติ	
00006353		ผู้ควบคุมการผลิต	REA1		15	20	15	5	5	5	10		15	15	10	10	20	15	15	16.67	13.33	5.00	15.00	8.33	13.33	0.00	5.00	ข้างซ้าย : การได้ยินอยู่ในเกณฑ์ปกติ, ข้างขวา : การได้ยินลดลงจากการได้ยินพื้นฐานที่ความถี่ที่ 4000Hz	ปกติ	
00006408		ผู้ควบคุมการผลิต	REA1		15	10	10	10	15	0	0		10	10	10	5	20	0	10	11.67	10.00	8.33	8.33	11.67	11.67	0.00	-5.00	ข้างซ้าย : การได้ยินลดลงจากการได้ยินพื้นฐานที่ความถี่ที่ 4000Hz, ข้างขวา : การได้ยินอยู่ในเกณฑ์ปกติ	ปกติ	
00006490		ผู้ควบคุมการผลิต	REA1		10	10	10	10	15	20	0		5	5	10	0	10	5	0	10.00	6.67	15.00	5.00	11.67	6.67	-6.67	-1.67	ข้างซ้าย : การได้ยินอยู่ในเกณฑ์ปกติ, ข้างขวา : การได้ยินอยู่ในเกณฑ์ปกติ	ปกติ	
00007001		ผู้ควบคุมการผลิต	REA1		15	15	10	5	5	15	5		15	15	15	5	5	10	5	13.33	15.00	8.33	6.67	6.67	8.33	-5.00	1.67	ข้างซ้าย : การได้ยินอยู่ในเกณฑ์ปกติ, ข้างขวา : การได้ยินอยู่ในเกณฑ์ปกติ	ปกติ	
00007002		ผู้ควบคุมการผลิต	REA1		10	10	5	5	5	5	5		25	10	5	10	5	15	5	8.33	13.33	5.00	10.00	5.00	6.67	-1.67	-1.67	ข้างซ้าย : การได้ยินอยู่ในเกณฑ์ปกติ, ข้างขวา : การได้ยินอยู่ในเกณฑ์ปกติ	ปกติ	
00000196		หัวหน้ากะ	REA2		20	15	25	30	45	35	60		20	15	25	25	40	25	50	20.00	20.00	36.67	30.00	33.33	30.00	10.00	5.00	ข้างซ้าย : การได้ยินลดลงจากการได้ยินพื้นฐานที่ความถี่ที่ 4000Hz, ข้างขวา : การได้ยินลดลงจากการได้ยินพื้นฐานที่ความถี่ที่ 4000Hz	ไม่เกี่ยวเนื่องจากการทำงาน	ตรวจและติดตามผล เพื่อเฝ้าระวังอย่างต่อเนื่องเป็นประจำทุกปี
00000505		ผู้จัดการแผนก	REA2		10	15	10	10	25	20	5		5	10	5	10	10	25	10	11.67	6.67	18.33	15.00	15.00	8.33	8.33	5.00	ข้างซ้าย : การได้ยินลดลงจากการได้ยินพื้นฐานที่ความถี่ที่ 4000Hz, ข้างขวา : การได้ยินลดลงจากการได้ยินพื้นฐานที่ความถี่ที่ 6000Hz	ปกติ	
00001488		INSTRUCTOR	REA2		5	5	10	10	20	15	5		5	10	5	5	10	15	0	6.67	6.67	15.00	10.00	13.33	6.67	0.00	-11.67	ข้างซ้าย : การได้ยินอยู่ในเกณฑ์ปกติ, ข้างขวา : การได้ยินอยู่ในเกณฑ์ปกติ	ปกติ	
00001577		หัวหน้ากะ	REA2		15	15	25	25	25	10	5		20	15	15	20	20	10	10	18.33	16.67	20.00	16.67	25.00	18.33	6.67	-1.67	ข้างซ้าย : การได้ยินอยู่ในเกณฑ์ปกติ, ข้างขวา : การได้ยินอยู่ในเกณฑ์ปกติ	ปกติ	
00001579		หัวหน้าทีม	REA2		25	20	30	35	40	40	25		25	15	15	40	35	30	25	25.00	18.33	38.33	35.00	35.00	30.00	10.00	6.67	ข้างซ้าย : การได้ยินลดลงจากการได้ยินพื้นฐานที่ความถี่ที่ 3000Hz, 4000Hz, 6000Hz, ข้างขวา : การได้ยินลดลงจากการได้ยินพื้นฐานที่ความถี่ที่ 3000Hz, 4000Hz แต่ไม่มี 15 dB Shift	ไม่เกี่ยวเนื่องจากการทำงาน	ตรวจและติดตามผล เพื่อเฝ้าระวังอย่างต่อเนื่องเป็นประจำทุกปี
00001617		หัวหน้ากะ	REA2		15	15	20	15	25	10	10		10	10	5	5	15	15	10	16.67	8.33	16.67	11.67	20.00	8.33	5.00	-8.33	ข้างซ้าย : การได้ยินอยู่ในเกณฑ์ปกติ, ข้างขวา : การได้ยินอยู่ในเกณฑ์ปกติ	ปกติ	
00001638		หัวหน้าทีม	REA2		20	15	20	15	15	25	30		20	15	20	15	20	30	25	18.33	18.33	18.33	21.67	16.67	18.33	3.33	11.67	ข้างซ้าย : การได้ยินลดลงจากการได้ยินพื้นฐานที่ความถี่ที่ 6000Hz, ข้างขวา : การได้ยินลดลงจากการได้ยินพื้นฐานที่ความถี่ที่ 2000Hz, 4000Hz, 6000Hz	ไม่เกี่ยวเนื่องจากการทำงาน	ตรวจและติดตามผล เพื่อเฝ้าระวังอย่างต่อเนื่องเป็นประจำทุกปี
00002505		หัวหน้าทีม	REA2		15	10	5	55	50	45	35		15	15	10	50	70	65	60	10.00	13.33	50.00	61.67	36.67	43.33	10.00	-6.67	ข้างซ้าย : การได้ยินลดลงจากการได้ยินพื้นฐานที่ความถี่ที่ 3000Hz, ข้างขวา : การได้ยินลดลงที่ความถี่ที่ 3000Hz, 4000Hz, 6000Hz, 8000Hz	ไม่เกี่ยวเนื่องจากการทำงาน	ตรวจและติดตามผล เพื่อเฝ้าระวังอย่างต่อเนื่องเป็นประจำทุกปี
00002882		หัวหน้าทีม	REA2		15	20	25	25	45	30	25		15	15	20	15	30	40	10	20.00	16.67	33.33	28.33	31.67	21.67	6.67	0.00	ข้างซ้าย : การได้ยินลดลงจากการได้ยินพื้นฐานที่ความถี่ที่ 4000Hz แต่ไม่มี 15 dB Shift, ข้างขวา : การได้ยินลดลงจากการได้ยินพื้นฐานที่ความถี่ที่ 4000Hz แต่ไม่มี 15 dB Shift	ปกติ	

[redacted]

รหัสพนักงาน	ชื่อ	ตำหน่งงาน	สังกัด_E	ระดับการได้ยิน																ค่าเฉลี่ย						ผลต่างค่าเฉลี่ยกับ Baseline(STS)		สรุปผลการตรวจ	ผลการวิเคราะห์โดยแพทย์อาชีวเวชศาสตร์	ข้อแนะนำ
				หูซ้าย(ความถี่:Hz.)								หูขวา(ความถี่:Hz.)								500-2000Hz.		3000-6000Hz.		2000-4000Hz.						
				Baseline วันที่ตรวจ	L500	L1000	L2000	L3000	L4000	L6000	L8000	Baseline วันที่ตรวจ	R500	R1000	R2000	R3000	R4000	R6000	R8000	หูซ้าย	หูขวา	หูซ้าย	หูขวา	หูซ้าย	หูขวา	ซ้าย	ขวา			
00002905		หัวหน้ากะ	REA2		15	15	15	15	15	20	5		15	20	25	5	25	5	5	15.00	20.00	16.67	11.67	15.00	18.33	-1.67	3.33	ข้างซ้าย : การได้ยินอยู่ในเกณฑ์ปกติ, ข้างขวา : การได้ยินลดลงจากการได้ยินพื้นฐานที่ความถี่ที่ 4000Hz	ปกติ	
00003268		ผู้ควบคุมการผลิต	REA2		15	15	10	50	60	70	90		15	10	5	15	55	35	45	13.33	10.00	60.00	35.00	40.00	25.00	8.33	-1.67	ข้างซ้าย : การได้ยินลดลงจากการได้ยินพื้นฐานที่ความถี่ที่ 3000Hz, ข้างขวา : การได้ยินลดลงจากการได้ยินพื้นฐานที่ความถี่ที่ 4000Hz, 6000Hz แต่ไม่มี 15 dB Shift	ปกติ	
00004286		ผู้ควบคุมการผลิต	REA2		20	15	10	10	30	35	5		20	20	5	5	35	45	15	15.00	15.00	25.00	28.33	16.67	15.00	-5.00	1.67	ข้างซ้าย : การได้ยินลดลงจากการได้ยินพื้นฐานที่ความถี่ที่ 4000Hz แต่ไม่มี 15 dB Shift, ข้างขวา : การได้ยินลดลงจากการได้ยินพื้นฐานที่ความถี่ที่ 4000Hz, 6000Hz แต่ไม่มี 15 dB Shift	ปกติ	
00004328		ผู้ควบคุมการผลิต	REA2		20	10	10	55	50	60	55		20	15	10	50	80	90	95	13.33	15.00	55.00	73.33	38.33	46.67	10.00	13.33	ข้างซ้าย : การได้ยินลดลงจากการได้ยินพื้นฐานที่ความถี่ที่ 3000Hz, ข้างขวา : การได้ยินลดลงจากการได้ยินพื้นฐานที่ความถี่ที่ 3000Hz, 6000Hz	ไม่เกี่ยวเนื่องจากการทำงาน	ตรวจและติดตามผล เพื่อเฝ้าระวังอย่างต่อเนื่องเป็นประจำทุกปี
00004341		หัวหน้าทีม	REA2		20	25	25	25	25	25	15		15	10	25	25	15	15	5	23.33	16.67	25.00	18.33	25.00	21.67	6.67	-1.67	ข้างซ้าย : การได้ยินอยู่ในเกณฑ์ปกติ, ข้างขวา : การได้ยินอยู่ในเกณฑ์ปกติ	ปกติ	
00004346		ผู้ควบคุมการผลิต	REA2		0	0	5	10	15	15	0		5	0	5	5	15	15	0	1.67	3.33	13.33	11.67	10.00	8.33	0.00	3.33	ข้างซ้าย : การได้ยินอยู่ในเกณฑ์ปกติ, ข้างขวา : การได้ยินอยู่ในเกณฑ์ปกติ	ปกติ	
00004352		หัวหน้าทีม	REA2		15	15	25	25	25	20	15		10	20	25	30	30	25	25	18.33	18.33	23.33	28.33	25.00	28.33	3.33	6.67	ข้างซ้าย : การได้ยินอยู่ในเกณฑ์ปกติ, ข้างขวา : การได้ยินลดลงจากการได้ยินพื้นฐานที่ความถี่ที่ 3000Hz, 4000Hz แต่ไม่มี 15 dB Shift	ปกติ	
00004368		ผู้ควบคุมการผลิต	REA2		15	10	15	10	10	5	5		10	10	15	5	5	5	5	13.33	11.67	8.33	5.00	11.67	8.33	0.00	-6.67	ข้างซ้าย : การได้ยินอยู่ในเกณฑ์ปกติ, ข้างขวา : การได้ยินอยู่ในเกณฑ์ปกติ	ปกติ	
00004406		หัวหน้าทีม	REA2		10	10	20	10	15	0	0		10	10	15	10	15	5	0	13.33	11.67	8.33	10.00	15.00	13.33	-1.67	-3.33	ข้างซ้าย : การได้ยินอยู่ในเกณฑ์ปกติ, ข้างขวา : การได้ยินอยู่ในเกณฑ์ปกติ	ปกติ	
00004932		ผู้ควบคุมการผลิต	REA2		15	20	10	20	30	20	25		10	15	10	20	40	25	15	15.00	11.67	23.33	28.33	20.00	23.33	-8.33	-1.67	ข้างซ้าย : การได้ยินลดลงที่ความถี่ที่ 4000Hz, ข้างขวา : การได้ยินลดลงจากการได้ยินพื้นฐานที่ความถี่ที่ 4000Hz แต่ไม่มี 15 dB Shift	ปกติ	
00004994		ผู้ควบคุมการผลิต	REA2		5	10	0	5	20	25	10		0	0	5	0	0	10	0	5.00	1.67	16.67	3.33	8.33	1.67	-8.33	-15.00	ข้างซ้าย : การได้ยินอยู่ในเกณฑ์ปกติ, ข้างขวา : การได้ยินอยู่ในเกณฑ์ปกติ	ปกติ	
00006287		ผู้ควบคุมการผลิต	REA2		10	15	20	10	15	10	5		15	10	15	5	10	5	5	15.00	13.33	11.67	6.67	15.00	10.00	-11.67	-8.33	ข้างซ้าย : การได้ยินอยู่ในเกณฑ์ปกติ, ข้างขวา : การได้ยินอยู่ในเกณฑ์ปกติ	ปกติ	
00006321		ผู้ควบคุมการผลิต	REA2		15	15	10	10	20	5	0		10	10	10	10	25	0	5	13.33	10.00	11.67	11.67	13.33	15.00	0.00	6.67	ข้างซ้าย : การได้ยินอยู่ในเกณฑ์ปกติ, ข้างขวา : การได้ยินลดลงจากการได้ยินพื้นฐานที่ความถี่ที่ 4000Hz	ปกติ	
00006358		ผู้ควบคุมการผลิต	REA2		10	5	5	10	5	5	10		10	10	10	10	10	5	5	6.67	10.00	6.67	8.33	6.67	10.00	-6.67	0.00	ข้างซ้าย : การได้ยินอยู่ในเกณฑ์ปกติ, ข้างขวา : การได้ยินอยู่ในเกณฑ์ปกติ	ปกติ	
00006491		ผู้ควบคุมการผลิต	REA2		10	10	5	5	5	10	5		10	10	10	5	5	5	5	8.33	10.00	6.67	5.00	5.00	6.67	-8.33	-1.67	ข้างซ้าย : การได้ยินอยู่ในเกณฑ์ปกติ, ข้างขวา : การได้ยินอยู่ในเกณฑ์ปกติ	ปกติ	
00006925		ผู้ควบคุมการผลิต	REA2		5	5	10	0	5	5	0		5	5	0	0	0	10	0	6.67	3.33	3.33	3.33	5.00	0.00	-5.00	-6.67	ข้างซ้าย : การได้ยินอยู่ในเกณฑ์ปกติ, ข้างขวา : การได้ยินอยู่ในเกณฑ์ปกติ	ปกติ	

[redacted]

แบบรายงานผลการตรวจสมรรถภาพปอด โครงการ Condensate ประจำปี 2563

รหัสพนักงาน	ชื่อ	ตำแหน่งงาน	สังกัด_E	FVC (ลิตร)			FEV1 (ลิตร)			FEV1/FVC			FEF25 - 75% (ลิตร/วินาที)			PEFR (ลิตร/วินาที)			ผลการตรวจ	ผลการวิเคราะห์ โดยแพทย์อาชีวเวชศาสตร์	ข้อแนะนำ
				Best	Predict	%Pre.	Best	Predict	%Pre.	Best	Predict	%Pre.	Best	Predict	%Pre.	Best	Predict	%Pre.			
00000136		หัวหน้าทีม	REA1	3.23	3.42	94.44	2.89	2.7	107.04	89.4	82.77	108.01	4.65	3.3	140.91	12.81	8.72	146.9	การตรวจสมรรถภาพปอด อยู่ในเกณฑ์ปกติ (Normal spirometry)	ปกติ	
00000179		หัวหน้าทีม	REA1	3.29	3.66	89.89	2.04	2.85	71.58	61.9	81.76	75.71	1.26	3.34	37.72	4.91	9.19	53.43	การตรวจสมรรถภาพปอดผิดปกติ แบบอุดกั้น ระดับเล็กน้อย (Mild Obstruction) แนะนำ ควรปรึกษาแพทย์โรคปอด เพื่อตามหาสาเหตุ Should consult a pulmologist to find cause	ไม่เกี่ยวเนื่องจากการทำงาน	ตรวจและติดตามผล เพื่อเฝ้าระวังอย่างต่อเนื่องเป็นประจำทุกปี
00000248		หัวหน้าทีม	REA1	3.25	3.58	90.78	2.91	2.84	102.46	89.5	83.08	107.73	4.07	3.46	117.63	7.74	9.03	85.71	การตรวจสมรรถภาพปอด อยู่ในเกณฑ์ปกติ (Normal spirometry)	ปกติ	
00001083		ผู้จัดการแผนก	REA1	4.34	4.28	101.4	3.86	3.36	114.88	88.9	82.15	108.22	5.96	3.82	156.02	11.96	10.31	116	การตรวจสมรรถภาพปอด อยู่ในเกณฑ์ปกติ (Normal spirometry)	ปกติ	
00001204		หัวหน้าทีม	REA1	3.56	3.43	103.79	3.14	2.79	112.54	88.1	85.08	103.55	4.52	3.57	126.61	8.22	8.67	94.81	การตรวจสมรรถภาพปอด อยู่ในเกณฑ์ปกติ (Normal spirometry)	ปกติ	
00001208		หัวหน้ากะ	REA1	3.88	3.58	108.38	3.42	2.91	117.53	88.3	84.94	103.96	4.62	3.67	125.89	9.1	8.96	101.56	การตรวจสมรรถภาพปอด อยู่ในเกณฑ์ปกติ (Normal spirometry)	ปกติ	
00001211		หัวหน้าทีม	REA1	3.45	3.74	92.25	2.9	3.03	95.71	84.1	84.78	99.2	3.42	3.77	90.72	10.23	9.26	110.48	การตรวจสมรรถภาพปอด อยู่ในเกณฑ์ปกติ (Normal spirometry)	ปกติ	
00001662		วิศวกรอาวุโส ปฏิบัติหน้าที่ INSTRUCTOR	REA1	4.34	3.97	109.32	3.81	3.19	119.44	87.9	83.84	104.84	5.48	3.83	143.08	11.36	9.73	116.75	การตรวจสมรรถภาพปอด อยู่ในเกณฑ์ปกติ (Normal spirometry)	ปกติ	
00001997		หัวหน้ากะ	REA1	3.88	3.71	104.58	3.26	2.97	109.76	84	83.81	100.23	3.9	3.64	107.14	8.52	9.26	92.01	การตรวจสมรรถภาพปอด อยู่ในเกณฑ์ปกติ (Normal spirometry)	ปกติ	
00002295		หัวหน้าทีม	REA1	3.95	3.45	114.49	3.22	2.83	113.78	81.4	85.66	95.03	3.1	3.64	85.16	10.49	8.66	121.13	การตรวจสมรรถภาพปอด อยู่ในเกณฑ์ปกติ (Normal spirometry)	ปกติ	
00002420		ผู้ควบคุมการผลิต	REA1	3.17	3.62	87.57	2.77	2.95	93.9	87.4	85.08	102.73	3.69	3.71	99.46	7.24	9.02	80.27	การตรวจสมรรถภาพปอด อยู่ในเกณฑ์ปกติ (Normal spirometry)	ปกติ	
00002530		หัวหน้าทีม	REA1	3.62	3.64	99.45	2.97	2.97	100	82	85.25	96.19	3.11	3.75	82.93	10.27	9.06	113.36	การตรวจสมรรถภาพปอด อยู่ในเกณฑ์ปกติ (Normal spirometry)	ปกติ	
00002550		หัวหน้าทีม	REA1	3.21	3.51	91.45	2.61	2.89	90.31	81.1	85.93	94.38	2.64	3.72	70.97	8.21	8.75	93.83	การตรวจสมรรถภาพปอด อยู่ในเกณฑ์ปกติ (Normal spirometry)	ปกติ	
00002719		หัวหน้าทีม	REA1	2.71	3.54	76.55	2.2	2.9	75.86	81.3	85.69	94.88	2.84	3.71	76.55	8.36	8.82	94.78	การตรวจสมรรถภาพปอดผิดปกติ แบบจำกัดการขยายตัว ระดับเล็กน้อย (Mild restriction) แนะนำ ควรปรึกษาแพทย์โรคปอด เพื่อตามหาสาเหตุ Should consult a pulmologist to find cause	ไม่เกี่ยวเนื่องจากการทำงาน	ตรวจและติดตามผล เพื่อเฝ้าระวังอย่างต่อเนื่องเป็นประจำทุกปี
00002873		หัวหน้าทีม	REA1	3.56	4.02	88.56	3	3.24	92.59	84.2	84.28	99.91	3.61	3.92	92.09	7.47	9.78	76.38	การตรวจสมรรถภาพปอด อยู่ในเกณฑ์ปกติ (Normal spirometry)	ปกติ	
00002886		หัวหน้าทีม	REA1	4.58	4.39	104.33	4.09	3.5	116.86	89.2	83.48	106.85	6	4.07	147.42	9.72	10.44	93.1	การตรวจสมรรถภาพปอด อยู่ในเกณฑ์ปกติ (Normal spirometry)	ปกติ	
00003095		หัวหน้าทีม	REA1	4	4.63	86.39	3.18	3.61	88.09	79.6	81.58	97.57	3.22	3.98	80.9	12.21	10.9	112.02	การตรวจสมรรถภาพปอด อยู่ในเกณฑ์ปกติ (Normal spirometry)	ปกติ	

[redacted]

รหัสพนักงาน	ชื่อ	ตำแหน่งงาน	สังกัด_E	FVC (ลิตร)			FEV1 (ลิตร)			FEV1/FVC			FEF25 - 75% (ลิตร/วินาที)			PEFR (ลิตร/วินาที)			ผลการตรวจ	ผลการวิเคราะห์ โดยแพทย์อาชีวเวชศาสตร์	ข้อแนะนำ
				Best	Predict	%Pre.	Best	Predict	%Pre.	Best	Predict	%Pre.	Best	Predict	%Pre.	Best	Predict	%Pre.			
00003285		หัวหน้าทีม	REA1	3.75	3.7	101.35	3.28	2.99	109.7	87.4	84.64	103.26	4.16	3.72	111.83	8.01	9.2	87.07	การตรวจสมรรถภาพปอด อยู่ในเกณฑ์ปกติ (Normal spirometry)	ปกติ	
00003622		หัวหน้ากะ	REA1	5.37	4.04	132.92	4.55	3.25	140	84.7	84.24	100.55	5.14	3.92	131.12	10.73	9.81	109.38	การตรวจสมรรถภาพปอด อยู่ในเกณฑ์ปกติ (Normal spirometry)	ปกติ	
00003649		หัวหน้าทีม	REA1	3.72	4.11	90.51	3.22	3.34	96.41	86.7	84.87	102.16	4.1	4.05	101.23	10.37	9.89	104.85	การตรวจสมรรถภาพปอด อยู่ในเกณฑ์ปกติ (Normal spirometry)	ปกติ	
00004422		ผู้ควบคุมการผลิต	REA1	3.63	4.12	88.11	2.76	3.36	82.14	75.9	85.37	88.91	2.27	4.11	55.23	7.32	9.85	74.31	การตรวจสมรรถภาพปอด อยู่ในเกณฑ์ปกติ (Normal spirometry)	ปกติ	
00004730		ผู้ควบคุมการผลิต	REA1	3.75	4.22	88.86	3.03	3.45	87.83	80.7	85.4	94.5	2.91	4.19	69.45	7.01	10.01	70.03	การตรวจสมรรถภาพปอด อยู่ในเกณฑ์ปกติ (Normal spirometry)	ปกติ	
00004783		ผู้ควบคุมการผลิต	REA1	4.53	4.48	101.12	3.52	3.64	96.7	77.6	85.07	91.22	3.15	4.33	72.75	7.48	10.45	71.58	การตรวจสมรรถภาพปอด อยู่ในเกณฑ์ปกติ (Normal spirometry)	ปกติ	
00004978		ผู้ควบคุมการผลิต	REA1	4.08	4.57	89.28	3.26	3.66	89.07	79.8	83.91	95.1	3.14	4.25	73.88	9.77	10.69	91.39	การตรวจสมรรถภาพปอด อยู่ในเกณฑ์ปกติ (Normal spirometry)	ปกติ	
00004987		หัวหน้ากะ	REA1	3.44	3.95	87.09	2.92	3.25	89.85	85	85.97	98.87	3.52	4.06	86.7	9.18	9.51	96.53	การตรวจสมรรถภาพปอด อยู่ในเกณฑ์ปกติ (Normal spirometry)	ปกติ	
00005116		ผู้ควบคุมการผลิต	REA1	3.19	3.64	87.64	2.97	3.03	98.02	92.9	87.07	106.7	4.48	3.92	114.29	8.58	8.8	97.5	การตรวจสมรรถภาพปอด อยู่ในเกณฑ์ปกติ (Normal spirometry)	ปกติ	
00005498		ผู้ควบคุมการผลิต	REA1	3.36	3.54	94.92	2.93	2.99	97.99	87.2	88.01	99.08	3.9	3.91	99.74	6.6	8.41	78.48	การตรวจสมรรถภาพปอด อยู่ในเกณฑ์ปกติ (Normal spirometry)	ปกติ	
00005499		ผู้ควบคุมการผลิต	REA1	4.7	4.69	100.21	4.11	3.89	105.66	87.4	86.82	100.67	5.25	4.69	111.94	11.59	10.52	110.17	การตรวจสมรรถภาพปอด อยู่ในเกณฑ์ปกติ (Normal spirometry)	ปกติ	
00006099		ผู้ควบคุมการผลิต	REA1	3.98	3.97	100.25	3.31	3.36	98.51	83.2	88.25	94.28	3.29	4.3	76.51	10.62	9.12	116.45	การตรวจสมรรถภาพปอด อยู่ในเกณฑ์ปกติ (Normal spirometry)	ปกติ	
00006171		ผู้ควบคุมการผลิต	REA1	4.78	5.14	93	3.9	4.21	92.64	81.7	85.93	95.08	3.81	4.9	77.76	11.79	11.29	104.43	การตรวจสมรรถภาพปอด อยู่ในเกณฑ์ปกติ (Normal spirometry)	ปกติ	
00006328		ผู้ควบคุมการผลิต	REA1	4.37	3.72	117.47	3.92	3.14	124.84	89.6	88.07	101.74	4.97	4.07	122.11	12.02	8.71	138	การตรวจสมรรถภาพปอด อยู่ในเกณฑ์ปกติ (Normal spirometry)	ปกติ	
00006329		ผู้ควบคุมการผลิต	REA1	4.37	4.69	93.18	3.9	3.92	99.49	89.3	87.62	101.92	5.22	4.78	109.21	11.02	10.36	106.37	การตรวจสมรรถภาพปอด อยู่ในเกณฑ์ปกติ (Normal spirometry)	ปกติ	
00006353		ผู้ควบคุมการผลิต	REA1	3.33	4.01	83.04	2.94	3.38	86.98	88.1	88.01	100.1	3.63	4.31	84.22	8.72	9.23	94.47	การตรวจสมรรถภาพปอด อยู่ในเกณฑ์ปกติ (Normal spirometry)	ปกติ	
00006408		ผู้ควบคุมการผลิต	REA1	2.74	3.59	76.32	2.5	3.06	81.7	91.2	88.65	102.88	3.5	4.01	87.28	8.1	8.32	97.36	การตรวจสมรรถภาพปอดผิดปกติ แบบจำกัดการขยายตัว ระดับเล็กน้อย (Mild restriction) แนะนำ ควรปรึกษาแพทย์โรคปอด เพื่อตามหาสาเหตุ Should consult a pulmologist to find cause	ไม่เกี่ยวเนื่องจากการทำงาน	ตรวจและติดตามผล เพื่อเฝ้าระวังอย่างต่อเนื่องเป็นประจำทุกปี
00006490		ผู้ควบคุมการผลิต	REA1	4.79	4.39	109.11	3.71	3.7	100.27	77.5	88.02	88.05	3.3	4.61	71.58	7.67	9.84	77.95	การตรวจสมรรถภาพปอด อยู่ในเกณฑ์ปกติ (Normal spirometry)	ปกติ	
00007001		ผู้ควบคุมการผลิต	REA1	4.48	4.26	105.16	4.04	3.65	110.68	90.4	89.45	101.06	4.68	4.65	100.65	11.48	9.25	124.11	การตรวจสมรรถภาพปอด อยู่ในเกณฑ์ปกติ (Normal spirometry)	ปกติ	

[redacted]

รหัสพนักงาน	ชื่อ	ตำแหน่งงาน	สังกัด_E	FVC (ลิตร)			FEV1 (ลิตร)			FEV1/FVC			FEF25 - 75% (ลิตร/วินาที)			PEFR (ลิตร/วินาที)			ผลการตรวจ	ผลการวิเคราะห์ โดยแพทย์อาชีวเวชศาสตร์	ข้อแนะนำ
				Best	Predict	%Pre.	Best	Predict	%Pre.	Best	Predict	%Pre.	Best	Predict	%Pre.	Best	Predict	%Pre.			
00007002		ผู้ควบคุมการผลิต	REA1	3.92	3.93	99.75	3.27	3.39	96.46	83.4	89.61	93.07	3.15	4.39	71.75	9.48	8.64	109.72	การตรวจสมรรถภาพปอด อยู่ในเกณฑ์ปกติ (Normal spirometry)	ปกติ	
00000196		หัวหน้ากะ	REA2	3.42	3.49	97.99	2.69	2.72	98.9	78.6	81.78	96.11	2.61	3.23	80.8	8.71	8.85	98.42	การตรวจสมรรถภาพปอด อยู่ในเกณฑ์ปกติ (Normal spirometry)	ปกติ	
00000505		ผู้จัดการแผนก	REA2	4.2	4.21	99.76	3.49	3.28	106.4	83.2	81.68	101.86	3.68	3.71	99.19	9	10.2	88.24	การตรวจสมรรถภาพปอด อยู่ในเกณฑ์ปกติ (Normal spirometry)	ปกติ	
00001488		INSTRUCTOR	REA2	4.23	3.97	106.55	3.68	3.16	116.46	87.1	83.25	104.62	5.13	3.75	136.8	11.61	9.75	119.08	การตรวจสมรรถภาพปอด อยู่ในเกณฑ์ปกติ (Normal spirometry)	ปกติ	
00001577		หัวหน้ากะ	REA2	4.4	4.12	106.8	3.95	3.28	120.43	89.8	83.39	107.69	5.44	3.87	140.57	9.61	10	96.1	การตรวจสมรรถภาพปอด อยู่ในเกณฑ์ปกติ (Normal spirometry)	ปกติ	
00001579		หัวหน้าทีม	REA2	4.24	3.82	110.99	3.42	3.09	110.68	80.7	84.55	95.45	3.5	3.81	91.86	10.8	9.43	114.53	การตรวจสมรรถภาพปอด อยู่ในเกณฑ์ปกติ (Normal spirometry)	ปกติ	
00001617		หัวหน้ากะ	REA2	3.43	4.04	84.9	2.82	3.23	87.31	82.2	83.64	98.28	2.88	3.85	74.81	8.92	9.86	90.47	การตรวจสมรรถภาพปอด อยู่ในเกณฑ์ปกติ (Normal spirometry)	ปกติ	
00001638		หัวหน้าทีม	REA2	3.8	3.76	101.06	3.12	3.07	101.63	82.2	85.2	96.48	3.33	3.83	86.95	7.32	9.28	78.88	การตรวจสมรรถภาพปอด อยู่ในเกณฑ์ปกติ (Normal spirometry)	ปกติ	
00002505		หัวหน้าทีม	REA2	3.04	3.68	82.61	2.5	3.01	83.06	82	85.39	96.03	2.86	3.79	75.46	8.22	9.11	90.23	การตรวจสมรรถภาพปอด อยู่ในเกณฑ์ปกติ (Normal spirometry)	ปกติ	
00002882		หัวหน้าทีม	REA2	3.53	3.73	94.64	2.95	3.04	97.04	83.5	85.28	97.91	3.23	3.82	84.55	10.15	9.21	110.21	การตรวจสมรรถภาพปอด อยู่ในเกณฑ์ปกติ (Normal spirometry)	ปกติ	
00002905		หัวหน้ากะ	REA2	3.54	3.86	91.71	3.17	3.11	101.93	89.7	84.18	106.56	4.02	3.79	106.07	8.18	9.52	85.92	การตรวจสมรรถภาพปอด อยู่ในเกณฑ์ปกติ (Normal spirometry)	ปกติ	
00003268		ผู้ควบคุมการผลิต	REA2	3.67	3.91	93.86	3	3.16	94.94	81.8	84.3	97.03	3.1	3.84	80.73	8.03	9.6	83.65	การตรวจสมรรถภาพปอด อยู่ในเกณฑ์ปกติ (Normal spirometry)	ปกติ	
00004286		ผู้ควบคุมการผลิต	REA2	3.78	3.81	99.21	2.81	3.11	90.35	74.5	85.32	87.32	2.16	3.88	55.67	8.91	9.35	95.29	การตรวจสมรรถภาพปอดผิดปกติ แบบอุดกั้น ในระยะเริ่มแรก (Borderline Obstruction) หรือพบได้ในคนปกติที่มีสุขภาพแข็งแรง เช่น นักกีฬา (Athelet) ควรซักประวัติ และตรวจร่างกายเพิ่ม แนะนำ ควรปรึกษาแพทย์โรคปอด เพื่อตามหาสาเหตุ Should consult a pulmologist to find cause	ไม่เกี่ยวเนื่องจากการทำงาน	ตรวจและติดตามผล เพื่อเฝ้าระวังอย่างต่อเนื่องเป็นประจำทุกปี
00004328		ผู้ควบคุมการผลิต	REA2	3.45	3.83	90.08	2.84	3.15	90.16	82.5	85.97	95.96	2.89	3.97	72.8	6.68	9.31	71.75	การตรวจสมรรถภาพปอด อยู่ในเกณฑ์ปกติ (Normal spirometry)	ปกติ	
00004341		หัวหน้าทีม	REA2	3.9	3.57	109.24	3.47	2.95	117.63	88.9	86.42	102.87	3.8	3.81	99.74	10.49	8.79	119.34	การตรวจสมรรถภาพปอด อยู่ในเกณฑ์ปกติ (Normal spirometry)	ปกติ	
00004346		ผู้ควบคุมการผลิต	REA2	4.42	4.15	106.51	3.81	3.38	112.72	86.3	85.31	101.16	4.82	4.13	116.71	9.13	9.9	92.22	การตรวจสมรรถภาพปอด อยู่ในเกณฑ์ปกติ (Normal spirometry)	ปกติ	
00004352		หัวหน้าทีม	REA2	4.48	3.83	116.97	3.58	3.15	113.65	79.9	85.97	92.94	3.34	3.97	84.13	9.56	9.31	102.69	การตรวจสมรรถภาพปอด อยู่ในเกณฑ์ปกติ (Normal spirometry)	ปกติ	

[redacted]

รหัสพนักงาน	ชื่อ	ตำแหน่งงาน	สังกัด_E	FVC (ลิตร)			FEV1 (ลิตร)			FEV1/FVC			FEF25 - 75% (ลิตร/วินาที)			PEFR (ลิตร/วินาที)			ผลการตรวจ	ผลการวิเคราะห์ โดยแพทย์อาชีวเวชศาสตร์	ข้อแนะนำ
				Best	Predict	%Pre.	Best	Predict	%Pre.	Best	Predict	%Pre.	Best	Predict	%Pre.	Best	Predict	%Pre.			
00004368		ผู้ควบคุมการผลิต	REA2	4.21	4.22	99.76	2.84	3.43	82.8	67.3	85.14	79.05	1.76	4.16	42.31	8.67	10.03	86.44	การตรวจสมรรถภาพปอดผิดปกติ แบบอุดกั้น ในระยะเริ่มแรก (Borderline Obstruction) หรือพบได้ในคนปกติที่มีสุขภาพแข็งแรง เช่น นักกีฬา (Athelet) ควรซักประวัติ และตรวจร่างกายเพิ่ม แนะนำ ควรปรึกษาแพทย์โรคปอด เพื่อตามหาสาเหตุ Should consult a pulmologist to find cause	ไม่เกี่ยวเนื่องจากการทำงาน	ตรวจและติดตามผล เพื่อเฝ้าระวังอย่างต่อเนื่องเป็นประจำทุกปี
00004406		หัวหน้าทีม	REA2	3.81	3.85	98.96	3.34	3.16	105.7	87.8	85.94	102.16	4.63	3.97	116.62	11.16	9.34	119.49	การตรวจสมรรถภาพปอด อยู่ในเกณฑ์ปกติ (Normal spirometry)	ปกติ	
00004932		ผู้ควบคุมการผลิต	REA2	3.67	3.9	94.1	3.19	3.21	99.38	86.8	85.83	101.13	3.88	4.01	96.76	8.46	9.45	89.52	การตรวจสมรรถภาพปอด อยู่ในเกณฑ์ปกติ (Normal spirometry)	ปกติ	
00004994		ผู้ควบคุมการผลิต	REA2	3.26	4.45	73.26	2.66	3.63	73.28	81.7	85.43	95.63	2.64	4.36	60.55	7.34	10.36	70.85	การตรวจสมรรถภาพปอดผิดปกติ แบบจำกัดการขยายตัว ระดับเล็กน้อย (Mild restriction) แนะนำ ควรปรึกษาแพทย์โรคปอด เพื่อตามหาสาเหตุ Should consult a pulmologist to find cause	ไม่เกี่ยวเนื่องจากการทำงาน	ตรวจและติดตามผล เพื่อเฝ้าระวังอย่างต่อเนื่องเป็นประจำทุกปี
00006287		ผู้ควบคุมการผลิต	REA2	3.85	3.98	96.73	3.23	3.37	95.85	83.9	88.24	95.08	3.64	4.3	84.65	9.07	9.13	99.34	การตรวจสมรรถภาพปอด อยู่ในเกณฑ์ปกติ (Normal spirometry)	ปกติ	
00006321		ผู้ควบคุมการผลิต	REA2	3.06	3.82	80.1	2.66	3.24	82.1	86.8	88.37	98.22	3.23	4.18	77.27	7.76	8.81	88.08	การตรวจสมรรถภาพปอดผิดปกติ แบบจำกัดการขยายตัว ระดับเล็กน้อย (Mild restriction) แนะนำ ควรปรึกษาแพทย์โรคปอด เพื่อตามหาสาเหตุ Should consult a pulmologist to find cause	ไม่เกี่ยวเนื่องจากการทำงาน	ตรวจและติดตามผล เพื่อเฝ้าระวังอย่างต่อเนื่องเป็นประจำทุกปี
00006358		ผู้ควบคุมการผลิต	REA2	4.6	4.42	104.07	3.96	3.7	107.03	86	87.51	98.27	4.72	4.57	103.28	9.87	10	98.7	การตรวจสมรรถภาพปอด อยู่ในเกณฑ์ปกติ (Normal spirometry)	ปกติ	
00006491		ผู้ควบคุมการผลิต	REA2	3.86	4.21	91.69	3.39	3.57	94.96	87.9	88.44	99.39	4.24	4.51	94.01	10.16	9.46	107.4	การตรวจสมรรถภาพปอด อยู่ในเกณฑ์ปกติ (Normal spirometry)	ปกติ	
00006925		ผู้ควบคุมการผลิต	REA2	5.34	4.77	111.95	5.18	4.04	128.22	96.9	88.76	109.17	8.04	4.97	161.77	12.28	10.23	120.04	การตรวจสมรรถภาพปอด อยู่ในเกณฑ์ปกติ (Normal spirometry)	ปกติ	

[redacted]

แบบรายงานผลการตรวจสารบ่งชี้ทางชีวภาพ โครงการ Condensate ประจำปี 2563

รหัสพนักงาน	ชื่อ-นามสกุล	ตำแหน่งงาน	ฮังกัล_E	ผลการตรวจ	Benzene (t,t muconic acid) ในปัสสาวะ		Butadiene (1,2 Dihydroxy-4-(N-acetylcysteiny1) -		Formic acid ในปัสสาวะ		n – Hexane (2,5-Hexanedion) ในปัสสาวะ		Methyl Ethyl Ketone ในปัสสาวะ		Methyl Isobutyl Ketone ในปัสสาวะ		Styrene (Mandelic acid plus phenylglyoxylic acid)		Toluene (o - Cresol) ในปัสสาวะ		Xylene (Methylhippuric acid) ในปัสสาวะ		สารหนู (Inorganic arsenic plus methylated)		สารแคดเมียม (Cadmium) ในเลือด		สารปรอท (Mercury) ในปัสสาวะ		สารตะกั่ว (Lead) ในเลือด		Methanol ในปัสสาวะ		Acetone ในปัสสาวะ		Phenol ในปัสสาวะ		ผลการวิเคราะห์โดยแพทย์อาชีวเวชศาสตร์	ข้อแนะนำ
					ค่าที่อนุญาต (0.00 - 500.00 ug/g creatinine)		ค่าที่อนุญาต (0.000-2.500 mg/L)		ค่าที่อนุญาต (general person 0-17 mg/L) (exposed person 3-4 time of general person.mg/L)		ค่าที่อนุญาต (0.00-0.50 mg/L)		ค่าที่อนุญาต (0.00 - 2.00 mg/L)		ค่าที่อนุญาต (0.00 - 1.00 mg/L)		ค่าที่อนุญาต (0.00-400.00 mg/g creatinine)		ค่าที่อนุญาต (0.00-0.3 0 mg/g creatinine)		ค่าที่อนุญาต (0.000 - 1.500 g/g creatinine)		ค่าที่อนุญาต (< 35.00 ug As/L)		ค่าที่อนุญาต (Less than 5.00 ug/L)		ค่าที่อนุญาต (0.00 - 20.00 ug/g creatinine)		ค่าที่อนุญาต (0.00-20.00 ug/dL)		ค่าที่อนุญาต (0.0 - 15.0 mg/L)		ค่าที่อนุญาต (0 - 25 mg/L)		ค่าที่อนุญาต (0.0-250.0 mg/g Creatinine)			
					ค่าที่ตรวจได้	ผลการตรวจ	ค่าที่ตรวจได้	ผลการตรวจ	ค่าที่ตรวจได้	ผลการตรวจ	ค่าที่ตรวจได้	ผลการตรวจ	ค่าที่ตรวจได้	ผลการตรวจ	ค่าที่ตรวจได้	ผลการตรวจ	ค่าที่ตรวจได้	ผลการตรวจ	ค่าที่ตรวจได้	ผลการตรวจ	ค่าที่ตรวจได้	ผลการตรวจ	ค่าที่ตรวจได้	ผลการตรวจ	ค่าที่ตรวจได้	ผลการตรวจ	ค่าที่ตรวจได้	ผลการตรวจ	ค่าที่ตรวจได้	ผลการตรวจ	ค่าที่ตรวจได้	ผลการตรวจ	ค่าที่ตรวจได้	ผลการตรวจ	ค่าที่ตรวจได้	ผลการตรวจ		
00000136		หัวหน้าทีม	REA1	ปกติ																							0.14	/									ปกติ	
00000179		หัวหน้าทีม	REA1	ปกติ																							0.43	/									ปกติ	
00000248		หัวหน้าทีม	REA1	ปกติ																							0.73	/									ปกติ	
00001083		ผู้จัดการแผนก	REA1	ปกติ																							0.48	/									ปกติ	
00001204		หัวหน้าทีม	REA1	ปกติ																							0.57	/									ปกติ	
00001208		หัวหน้ากะ	REA1	ปกติ																							0.66	/									ปกติ	
00001211		หัวหน้าทีม	REA1	ปกติ																							0.84	/									ปกติ	
00001662		วิศวกรอาวุโส ปฏิบัติหน้าที่ INSTRUCTOR	REA1	ปกติ																							1.05	/									ปกติ	
00001997		หัวหน้ากะ	REA1	ปกติ																							0.82	/									ปกติ	
00002295		หัวหน้าทีม	REA1	ปกติ																							0.32	/									ปกติ	
00002420		ผู้ควบคุมการผลิต	REA1	ปกติ																							1.11	/									ปกติ	
00002530		หัวหน้าทีม	REA1	ปกติ																							0.97	/									ปกติ	
00002550		หัวหน้าทีม	REA1	ปกติ																							0.36	/									ปกติ	
00002719		หัวหน้าทีม	REA1	ปกติ																							0.21	/									ปกติ	
00002873		หัวหน้าทีม	REA1	ปกติ																							0.29	/									ปกติ	
00002886		หัวหน้าทีม	REA1	ปกติ																							0.62	/									ปกติ	
00003095		หัวหน้าทีม	REA1	ปกติ																							0.66	/									ปกติ	
00003285		หัวหน้าทีม	REA1	ปกติ																							1.24	/									ปกติ	
00003622		หัวหน้ากะ	REA1	ปกติ																							1.21	/									ปกติ	
00003649		หัวหน้าทีม	REA1	ปกติ																							0.79	/									ปกติ	
00004422		ผู้ควบคุมการผลิต	REA1	ปกติ																							0.74	/									ปกติ	
00004730		ผู้ควบคุมการผลิต	REA1	ปกติ																							0.9	/									ปกติ	
00004783		ผู้ควบคุมการผลิต	REA1	ปกติ																							6.93	/									ปกติ	
00004978		ผู้ควบคุมการผลิต	REA1	ปกติ																							0.96	/									ปกติ	
00004987		หัวหน้ากะ	REA1	ปกติ																							0.49	/									ปกติ	
00005498		ผู้ควบคุมการผลิต	REA1	ปกติ																							0.76	/									ปกติ	
00005499		ผู้ควบคุมการผลิต	REA1	ปกติ																							0.62	/									ปกติ	
00006099		ผู้ควบคุมการผลิต	REA1	ปกติ																							1.56	/									ปกติ	
00006171		ผู้ควบคุมการผลิต	REA1	ปกติ																							4.55	/									ปกติ	
00006328		ผู้ควบคุมการผลิต	REA1	ปกติ																							0.57	/									ปกติ	
00006329		ผู้ควบคุมการผลิต	REA1	ปกติ																							0.11	/									ปกติ	
00006353		ผู้ควบคุมการผลิต	REA1	ปกติ																							1.22	/									ปกติ	
00006408		ผู้ควบคุมการผลิต	REA1	ปกติ																							0.72	/									ปกติ	
00006490		ผู้ควบคุมการผลิต	REA1	ปกติ																							0.07	/									ปกติ	
00007001		ผู้ควบคุมการผลิต	REA1	ปกติ																							2.38	/									ปกติ	
00007002		ผู้ควบคุมการผลิต	REA1	ปกติ																							0.48	/									ปกติ	
00000196		หัวหน้ากะ	REA2	ปกติ																							2.54	/									ปกติ	
00000505		ผู้จัดการแผนก	REA2	ปกติ																							0.59	/									ปกติ	
00001488		INSTRUCTOR	REA2	ปกติ																							1.74	/									ปกติ	
00001577		หัวหน้ากะ	REA2	ปกติ																							1.8	/									ปกติ	
00001579		หัวหน้าทีม	REA2	ปกติ																							1.23	/									ปกติ	
00001617		หัวหน้ากะ	REA2	ปกติ																							2.35	/									ปกติ	
00001638		หัวหน้าทีม	REA2	ปกติ																							2.09	/									ปกติ	
00002505		หัวหน้าทีม	REA2	ปกติ																							0.88	/									ปกติ	
00002882		หัวหน้าทีม	REA2	ปกติ																							0.41	/									ปกติ	
00002905		หัวหน้ากะ	REA2	ปกติ																							1.13	/									ปกติ	
00003268		ผู้ควบคุมการผลิต	REA2	ปกติ																							1.3	/									ปกติ	
00004286		ผู้ควบคุมการผลิต	REA2	ปกติ																							1.07	/									ปกติ	
00004328		ผู้ควบคุมการผลิต	REA2	ปกติ																							1.2	/									ปกติ	
00004341		หัวหน้าทีม	REA2	ปกติ																							0.25	/									ปกติ	

[redacted]

รหัสพนักงาน	ชื่อ-นามสกุล	ตำแหน่งงาน	ยังกัด_E	ผลการตรวจ	Benzene (t,t muconic acid) ในปัสสาวะ		Butadiene (1,2 Dihydroxy-4-(N-acetylcysteinyl) -		Formic acid ในปัสสาวะ		n – Hexane (2,5-Hexanedion) ในปัสสาวะ		Methyl Ethyl Ketone ในปัสสาวะ		Methyl Isobutyl Ketone ในปัสสาวะ		Styrene (Mandelic acid plus phenylglyoxylic acid)		Toluene (o - Cresol) ในปัสสาวะ		Xylene (Methylhippuric acid) ในปัสสาวะ		สารหนู (Inorganic arsenic plus methylated)		สารแคดมียม (Cadmium) ในเลือด		สารปรอท (Mercury) ในปัสสาวะ		สารตะกั่ว (Lead) ในเลือด		Methanol ในปัสสาวะ		Acetone ในปัสสาวะ		Phenol ในปัสสาวะ		ผลการวิเคราะห์โดยแพทย์อาชีวเวชศาสตร์	ข้อแนะนำ
					ค่าที่อนุญาต (0.00 - 500.00 ug/g creatinine)		ค่าที่อนุญาต (0.000-2.500 mg/L)		ค่าที่อนุญาต (general person 0-17 mg/L) (exposed person 3-4 time of general person.mg/L)		ค่าที่อนุญาต (0.00-0.50 mg/L)		ค่าที่อนุญาต (0.00 - 2.00 mg/L)		ค่าที่อนุญาต (0.00 - 1.00 mg/L)		ค่าที่อนุญาต (0.00-400.00 mg/g creatinine)		ค่าที่อนุญาต (0.00-0.3 0 mg/g creatinine)		ค่าที่อนุญาต (0.000 - 1.500 g/g creatinine)		ค่าที่อนุญาต (< 35.00 ug As/L)		ค่าที่อนุญาต (Less than 5.00 ug/L)		ค่าที่อนุญาต (0.00 - 20.00 ug/g creatinine)		ค่าที่อนุญาต (0.00-20.00 ug/dL)		ค่าที่อนุญาต (0.0 - 15.0 mg/L)		ค่าที่อนุญาต (0 - 25 mg/L)		ค่าที่อนุญาต (0.0-250.0 mg/g Creatinine)			
					ค่าที่ตรวจได้	ผลการตรวจ	ค่าที่ตรวจได้	ผลการตรวจ	ค่าที่ตรวจได้	ผลการตรวจ	ค่าที่ตรวจได้	ผลการตรวจ	ค่าที่ตรวจได้	ผลการตรวจ	ค่าที่ตรวจได้	ผลการตรวจ	ค่าที่ตรวจได้	ผลการตรวจ	ค่าที่ตรวจได้	ผลการตรวจ	ค่าที่ตรวจได้	ผลการตรวจ	ค่าที่ตรวจได้	ผลการตรวจ	ค่าที่ตรวจได้	ผลการตรวจ	ค่าที่ตรวจได้	ผลการตรวจ	ค่าที่ตรวจได้	ผลการตรวจ	ค่าที่ตรวจได้	ผลการตรวจ	ค่าที่ตรวจได้	ผลการตรวจ	ค่าที่ตรวจได้	ผลการตรวจ		
00004346		ผู้ควบคุมการผลิต	REA2	ปกติ																							9.17	/									ปกติ	
00004352		หัวหน้าทีม	REA2	ปกติ																							2.65	/									ปกติ	
00004368		ผู้ควบคุมการผลิต	REA2	ปกติ																							0.61	/									ปกติ	
00004406		หัวหน้าทีม	REA2	ปกติ																							1.11	/									ปกติ	
00004932		ผู้ควบคุมการผลิต	REA2	ปกติ																							0.64	/									ปกติ	
00004994		ผู้ควบคุมการผลิต	REA2	ปกติ																							1.34	/									ปกติ	
00006287		ผู้ควบคุมการผลิต	REA2	ปกติ																							0.87	/									ปกติ	
00006321		ผู้ควบคุมการผลิต	REA2	ปกติ																							1.24	/									ปกติ	
00006358		ผู้ควบคุมการผลิต	REA2	ปกติ																							0.72	/									ปกติ	
00006491		ผู้ควบคุมการผลิต	REA2	ปกติ																							0.66	/									ปกติ	
00006925		ผู้ควบคุมการผลิต	REA2	ปกติ																							0.46	/									ปกติ	

แบบรายงานผลการตรวจการได้ยิน โครงการ Condensate ประจำปี 2564

รหัสพนักงาน	ชื่อ	ตำหน่งงาน	ฮังกัด_E	ระดับการได้ยิน															ค่าเฉลี่ย						ผลต่างค่าเฉลี่ยกับ Baseline(STS)		สรุปผลการตรวจ	ผลการวิเคราะห์โดยแพทย์อาชีวเวชศาสตร์	ข้อแนะนำ
					หูซ้าย(ความถี่:Hz.)								หูขวา(ความถี่:Hz.)							500-2000Hz.		3000-6000Hz.		2000-4000Hz.					
				Baseline วันที่ตรวจ	L500	L1000	L2000	L3000	L4000	L6000	L8000	Baseline วันที่ตรวจ	R500	R1000	R2000	R3000	R4000	R6000	R8000	หูซ้าย	หูขวา	หูซ้าย	หูขวา	หูซ้าย	หูขวา	ซ้าย	ขวา			
00000248		หัวหน้าทีม	READ		20	15	10	20	25	15	20		25	20	15	10	20	15	10	15.00	20.00	20.00	15.00	18.33	15.00	1.67	0.00	ข้างซ้าย : การได้ยินอยู่ในเกณฑ์ปกติ,ข้างขวา : การได้ยินอยู่ในเกณฑ์ปกติ	ปกติ	
00000810		ผู้จัดการ	READ		20	10	15	15	20	10	10		20	15	15	20	30	20	15	15.00	16.67	15.00	23.33	16.67	21.67	3.33	6.67	ข้างซ้าย : การได้ยินอยู่ในเกณฑ์ปกติ,ข้างขวา : การได้ยินลดลงจากการได้ยินพื้นฐานที่ความถี่ที่ 4000Hz แต่ไม่มี 15 dB Shift	ปกติ	
00001204		หัวหน้าทีม	READ		20	15	15	20	25	20	15		15	20	25	15	15	20	20	16.67	20.00	21.67	16.67	20.00	18.33	1.67	5.00	ข้างซ้าย : การได้ยินอยู่ในเกณฑ์ปกติ,ข้างขวา : การได้ยินอยู่ในเกณฑ์ปกติ	ปกติ	
00001208		หัวหน้ากะ	READ		20	15	20	25	20	25	20		20	25	25	20	15	10	10	18.33	23.33	23.33	15.00	21.67	20.00	10.00	11.67	ข้างซ้าย : การได้ยินลดลงจากการได้ยินพื้นฐานที่ความถี่ที่ 3000Hz,ข้างขวา : การได้ยินลดลงจากการได้ยินพื้นฐานที่ความถี่ที่ 2000Hz, 3000Hz	ปกติ	
00001211		หัวหน้าทีม	READ		20	15	20	20	45	35	40		35	20	25	20	45	50	35	18.33	26.67	33.33	38.33	28.33	30.00	5.00	11.67	ข้างซ้าย : การได้ยินลดลงจากการได้ยินพื้นฐานที่ความถี่ที่ 4000Hz,ข้างขวา : การได้ยินลดลงจากการได้ยินพื้นฐานที่ความถี่ที่ 500Hz, 2000Hz, 4000Hz	ไม่เกี่ยวเนื่องจากการทำงาน	ตรวจและติดตามผล เฝ้าระวังอย่างต่อเนื่องเป็นประจำทุกปี
00001488		INSTRUCTOR	READ		10	10	20	20	30	30	10		10	15	5	15	20	25	5	13.33	10.00	26.67	20.00	23.33	13.33	8.33	1.67	ข้างซ้าย : การได้ยินลดลงจากการได้ยินพื้นฐานที่ความถี่ที่ 2000Hz, 6000Hz,ข้างขวา : การได้ยินอยู่ในเกณฑ์ปกติ	ปกติ	
00001577		หัวหน้ากะ	READ		15	10	10	20	25	15	15		20	20	10	15	15	20	15	11.67	16.67	20.00	16.67	18.33	13.33	-1.67	-6.67	ข้างซ้าย : การได้ยินอยู่ในเกณฑ์ปกติ,ข้างขวา : การได้ยินลดลงจากการได้ยินพื้นฐานที่ความถี่ที่ 6000Hz	ปกติ	
00001617		หัวหน้ากะ	READ		20	20	25	15	25	10	15		20	20	25	25	20	15	10	21.67	21.67	16.67	20.00	21.67	23.33	5.00	16.67	ข้างซ้าย : การได้ยินอยู่ในเกณฑ์ปกติ,ข้างขวา : การได้ยินลดลงจากการได้ยินพื้นฐานที่ความถี่ที่ 2000Hz, 3000Hz	ปกติ	
00001638		หัวหน้าทีม	READ		15	10	20	15	20	15	25		15	20	10	15	20	15	20	15.00	15.00	16.67	16.67	18.33	15.00	6.67	8.33	ข้างซ้าย : การได้ยินลดลงจากการได้ยินพื้นฐานที่ความถี่ที่ 4000Hz,ข้างขวา : การได้ยินลดลงจากการได้ยินพื้นฐานที่ความถี่ที่ 4000Hz	ปกติ	
00001662		วิศวกรอาวุโส ปฏิบัติหน้าที่ INSTRUCTOR	READ		20	20	20	25	30	20	20		25	20	20	15	25	20	25	20.00	21.67	25.00	20.00	25.00	20.00	8.33	10.00	ข้างซ้าย : การได้ยินลดลงจากการได้ยินพื้นฐานที่ความถี่ที่ 6000Hz,ข้างขวา : การได้ยินลดลงจากการได้ยินพื้นฐานที่ความถี่ที่ 2000Hz, 6000Hz	ปกติ	
00001997		หัวหน้ากะ	READ		20	25	25	30	35	40	15		25	30	30	35	40	50	40	23.33	28.33	35.00	41.67	30.00	35.00	6.67	3.33	ข้างซ้าย : การได้ยินลดลงจากการได้ยินพื้นฐานที่ความถี่ที่ 3000Hz, 4000Hz แต่ไม่มี 15 dB Shift,ข้างขวา : การได้ยินลดลงจากการได้ยินพื้นฐานที่ความถี่ที่ 1000Hz, 2000Hz, 3000Hz, 4000Hz, 6000Hz แต่ไม่มี 15 dB Shift	ปกติ	
00002295		หัวหน้าทีม	READ		20	25	30	25	20	25	20		20	20	25	15	25	15	10	25.00	21.67	23.33	18.33	25.00	21.67	5.00	1.67	ข้างซ้าย : การได้ยินลดลงจากการได้ยินพื้นฐานที่ความถี่ที่ 2000Hz แต่ไม่มี 15 dB Shift,ข้างขวา : การได้ยินอยู่ในเกณฑ์ปกติ	ปกติ	
00002420		ผู้ควบคุมการผลิต	READ		20	15	15	10	15	20	10		20	15	15	25	35	45	25	16.67	16.67	15.00	35.00	13.33	25.00	1.67	1.67	ข้างซ้าย : การได้ยินลดลงจากการได้ยินพื้นฐานที่ความถี่ที่ 6000Hz,ข้างขวา : การได้ยินลดลงจากการได้ยินพื้นฐานที่ความถี่ที่ 6000Hz	ปกติ	
00002505		หัวหน้าทีม	READ		25	15	15	10	60	75	65		25	15	20	70	75	75	60	18.33	20.00	48.33	73.33	28.33	55.00	0.00	5.00	ข้างซ้าย : การได้ยินลดลงจากการได้ยินพื้นฐานที่ความถี่ที่ 2000Hz,ข้างขวา : การได้ยินลดลงจากการได้ยินพื้นฐานที่ความถี่ที่ 3000Hz, 4000Hz แต่ไม่มี 15 dB Shift	ปกติ	
00002530		หัวหน้าทีม	READ		25	20	15	20	25	25	20		25	10	10	20	15	20	25	20.00	15.00	23.33	18.33	20.00	15.00	5.00	0.00	ข้างซ้าย : การได้ยินลดลงจากการได้ยินพื้นฐานที่ความถี่ที่ 6000Hz,ข้างขวา : การได้ยินอยู่ในเกณฑ์ปกติ	ปกติ	
00002550		หัวหน้าทีม	READ		20	10	15	15	25	20	25		20	10	10	15	5	5	10	15.00	13.33	20.00	8.33	18.33	10.00	11.67	0.00	ข้างซ้าย : การได้ยินลดลงจากการได้ยินพื้นฐานที่ความถี่ที่ 4000Hz,ข้างขวา : การได้ยินอยู่ในเกณฑ์ปกติ	ปกติ	
00002719		หัวหน้าทีม	READ		25	25	20	20	30	30	25		35	20	35	40	35	40	45	23.33	30.00	26.67	38.33	23.33	36.67	3.33	30.00	ข้างซ้าย : การได้ยินลดลงจากการได้ยินพื้นฐานที่ความถี่ที่ 4000Hz, 6000Hz แต่ไม่มี 15 dB Shift,ข้างขวา : การได้ยินลดลงจากการได้ยินพื้นฐานที่ความถี่ที่ 500Hz, 2000Hz, 3000Hz, 4000Hz	ไม่เกี่ยวเนื่องจากการทำงาน	ตรวจและติดตามผล เฝ้าระวังอย่างต่อเนื่องเป็นประจำทุกปี
00002873		หัวหน้าทีม	READ		25	20	15	35	35	40	10		20	15	20	35	40	40	20	20.00	18.33	36.67	38.33	28.33	31.67	3.33	6.67	ข้างซ้าย : การได้ยินลดลงจากการได้ยินพื้นฐานที่ความถี่ที่ 6000Hz,ข้างขวา : การได้ยินลดลงจากการได้ยินพื้นฐานที่ความถี่ที่ 500Hz, 2000Hz	ปกติ	
00002882		หัวหน้าทีม	READ		20	10	10	25	45	45	35		20	15	15	20	35	45	25	13.33	16.67	38.33	33.33	26.67	23.33	3.33	1.67	ข้างซ้าย : การได้ยินลดลงจากการได้ยินพื้นฐานที่ความถี่ที่ 4000Hz แต่ไม่มี 15 dB Shift,ข้างขวา : การได้ยินลดลงจากการได้ยินพื้นฐานที่ความถี่ที่ 4000Hz แต่ไม่มี 15 dB Shift	ปกติ	

[redacted]

รหัสพนักงาน	ชื่อ	ตำหน่งงาน	สังกัด_E	ระดับการได้ยิน															ค่าเฉลี่ย						ผลต่างค่าเฉลี่ยกับ Baseline(STS)		สรุปผลการตรวจ	ผลการวิเคราะห์โดยแพทย์อาชีวเวชศาสตร์	ข้อแนะนำ
					หูซ้าย(ความถี่:Hz.)								หูขวา(ความถี่:Hz.)							500-2000Hz.		3000-6000Hz.		2000-4000Hz.					
				Baseline วันที่ตรวจ	L500	L1000	L2000	L3000	L4000	L6000	L8000	Baseline วันที่ตรวจ	R500	R1000	R2000	R3000	R4000	R6000	R8000	หูซ้าย	หูขวา	หูซ้าย	หูขวา	หูซ้าย	หูขวา	ซ้าย	ขวา			
00002886		หัวหน้าทีม	READ		20	10	15	15	20	10	10		15	10	15	20	20	15	10	15.00	13.33	15.00	18.33	16.67	18.33	10.00	8.33	ข้างซ้าย : การได้ยินอยู่ในเกณฑ์ปกติ,ข้างขวา : การได้ยินอยู่ในเกณฑ์ปกติ	ปกติ	
00002905		หัวหน้ากะ	READ		15	25	30	15	30	20	5		15	25	30	25	35	15	5	23.33	23.33	21.67	25.00	25.00	30.00	8.33	15.00	ข้างซ้าย : การได้ยินลดลงจากการได้ยินพื้นฐานที่ความถี่ที่ 1000Hz, 4000Hz,ข้างขวา : การได้ยินลดลงจากการได้ยินพื้นฐานที่ความถี่ที่ 4000Hz	ไม่เกี่ยวเนื่องจากการทำงาน	ตรวจและติดตามผล เพื่อเฝ้าระวังอย่างต่อเนื่องเป็นประจำทุกปี
00003095		หัวหน้าทีม	READ		20	15	20	50	60	35	30		20	15	20	25	50	40	15	18.33	18.33	48.33	38.33	43.33	31.67	-1.67	1.67	ข้างซ้าย : การได้ยินลดลงจากการได้ยินพื้นฐานที่ความถี่ที่ 3000Hz, 6000Hz แต่ไม่มี 15 dB Shift,ข้างขวา : การได้ยินลดลงที่ความถี่ที่ 4000Hz, 6000Hz	ปกติ	
00003268		ผู้ควบคุมการผลิต	READ		20	15	15	50	45	80	80		25	15	15	10	55	40	30	16.67	18.33	58.33	35.00	36.67	26.67	-3.33	0.00	ข้างซ้าย : การได้ยินลดลงจากการได้ยินพื้นฐานที่ความถี่ที่ 3000Hz, 6000Hz แต่ไม่มี 15 dB Shift,ข้างขวา : การได้ยินลดลงจากการได้ยินพื้นฐานที่ความถี่ที่ 4000Hz, 6000Hz แต่ไม่มี 15 dB Shift	ปกติ	
00003285		หัวหน้าทีม	READ		20	25	25	20	25	25	15		20	15	20	15	10	25	10	23.33	18.33	23.33	16.67	23.33	15.00	13.33	6.67	ข้างซ้าย : การได้ยินลดลงจากการได้ยินพื้นฐานที่ความถี่ที่ 1000Hz, 2000Hz,ข้างขวา : การได้ยินอยู่ในเกณฑ์ปกติ	ปกติ	
00003622		หัวหน้ากะ	READ		10	10	5	5	15	15	20		10	10	5	5	5	20	10	8.33	8.33	11.67	10.00	8.33	5.00	-1.67	-8.33	ข้างซ้าย : การได้ยินอยู่ในเกณฑ์ปกติ,ข้างขวา : การได้ยินลดลงจากการได้ยินพื้นฐานที่ความถี่ที่ 6000Hz	ปกติ	
00003649		หัวหน้าทีม	READ		15	10	15	20	35	20	5		20	15	20	25	40	30	5	13.33	18.33	25.00	31.67	23.33	28.33	6.67	10.00	ข้างซ้าย : การได้ยินลดลงจากการได้ยินพื้นฐานที่ความถี่ที่ 4000Hz,ข้างขวา : การได้ยินลดลงจากการได้ยินพื้นฐานที่ความถี่ที่ 2000Hz, 3000Hz, 6000Hz	ไม่เกี่ยวเนื่องจากการทำงาน	ตรวจและติดตามผล เพื่อเฝ้าระวังอย่างต่อเนื่องเป็นประจำทุกปี
00004286		หัวหน้าทีม	READ		25	20	20	15	35	40	15		25	20	20	15	20	40	15	21.67	21.67	30.00	25.00	23.33	18.33	6.67	5.00	ข้างซ้าย : การได้ยินลดลงจากการได้ยินพื้นฐานที่ความถี่ที่ 4000Hz, 6000Hz แต่ไม่มี 15 dB Shift,ข้างขวา : การได้ยินลดลงจากการได้ยินพื้นฐานที่ความถี่ที่ 6000Hz แต่ไม่มี 15 dB Shift	ปกติ	
00004328		ผู้ควบคุมการผลิต	READ		40	25	35	60	55	65	75		30	25	20	70	90	95	100	33.33	25.00	60.00	85.00	50.00	60.00	11.67	10.00	ข้างซ้าย : การได้ยินลดลงจากการได้ยินพื้นฐานที่ความถี่ที่ 500Hz, 2000Hz,ข้างขวา : การได้ยินลดลงจากการได้ยินพื้นฐานที่ความถี่ที่ 4000Hz	ไม่เกี่ยวเนื่องจากการทำงาน	ตรวจและติดตามผล เพื่อเฝ้าระวังอย่างต่อเนื่องเป็นประจำทุกปี
00004341		หัวหน้าทีม	READ		20	20	15	25	15	25	10		20	20	25	15	20	20	15	18.33	21.67	21.67	18.33	18.33	20.00	-1.67	-3.33	ข้างซ้าย : การได้ยินอยู่ในเกณฑ์ปกติ,ข้างขวา : การได้ยินอยู่ในเกณฑ์ปกติ	ปกติ	
00004346		ผู้ควบคุมการผลิต	READ		20	20	15	10	15	25	20		25	20	15	15	25	20	20	18.33	20.00	16.67	20.00	13.33	18.33	3.33	13.33	ข้างซ้าย : การได้ยินลดลงจากการได้ยินพื้นฐานที่ความถี่ที่ 500Hz,ข้างขวา : การได้ยินลดลงจากการได้ยินพื้นฐานที่ความถี่ที่ 500Hz, 4000Hz	ปกติ	
00004352		รักษาการหัวหน้ากะ	READ		20	20	25	35	35	15	15		15	15	25	30	35	25	30	21.67	18.33	28.33	30.00	31.67	30.00	5.00	8.33	ข้างซ้าย : การได้ยินลดลงจากการได้ยินพื้นฐานที่ความถี่ที่ 3000Hz, 4000Hz แต่ไม่มี 15 dB Shift,ข้างขวา : การได้ยินลดลงจากการได้ยินพื้นฐานที่ความถี่ที่ 3000Hz, 4000Hz แต่ไม่มี 15 dB Shift	ปกติ	
00004368		หัวหน้าทีม	READ		10	15	20	25	15	20	15		10	15	20	20	15	10	15	15.00	15.00	20.00	15.00	20.00	18.33	8.33	3.33	ข้างซ้าย : การได้ยินอยู่ในเกณฑ์ปกติ,ข้างขวา : การได้ยินอยู่ในเกณฑ์ปกติ	ปกติ	
00004406		หัวหน้าทีม	READ		15	15	20	25	20	15	20		20	15	15	20	20	25	15	16.67	16.67	20.00	21.67	21.67	18.33	3.33	1.67	ข้างซ้าย : การได้ยินอยู่ในเกณฑ์ปกติ,ข้างขวา : การได้ยินลดลงจากการได้ยินพื้นฐานที่ความถี่ที่ 500Hz, 6000Hz	ปกติ	
00004422		ผู้ควบคุมการผลิต	READ		20	15	10	15	20	10	15		10	15	20	20	15	5	10	15.00	15.00	15.00	13.33	15.00	18.33	5.00	8.33	ข้างซ้าย : การได้ยินอยู่ในเกณฑ์ปกติ,ข้างขวา : การได้ยินอยู่ในเกณฑ์ปกติ	ปกติ	
00004678		ผู้ควบคุมการผลิต	READ		20	15	15	20	15	30	20		20	15	10	10	20	15	15	16.67	15.00	21.67	15.00	16.67	13.33	10.00	8.33	ข้างซ้าย : การได้ยินลดลงจากการได้ยินพื้นฐานที่ความถี่ที่ 3000Hz,ข้างขวา : การได้ยินลดลงจากการได้ยินพื้นฐานที่ความถี่ที่ 4000Hz, 6000Hz	ปกติ	
00004730		หัวหน้าทีม	READ		10	15	10	20	15	15	20		75	80	100	100	110	100	100	11.67	85.00	16.67	103.33	15.00	103.33	3.33	-13.33	ข้างซ้าย : การได้ยินอยู่ในเกณฑ์ปกติ,ข้างขวา : การได้ยินลดลงที่ความถี่ที่ 500Hz, 1000Hz, 2000Hz, 3000Hz, 4000Hz, 6000Hz, 8000Hz	ปกติ	
00004783		ผู้ควบคุมการผลิต	READ		15	15	25	25	25	25	25		15	15	25	25	25	30	30	18.33	18.33	25.00	26.67	25.00	25.00	10.00	11.67	ข้างซ้าย : การได้ยินลดลงจากการได้ยินพื้นฐานที่ความถี่ที่ 2000Hz, 3000Hz, 6000Hz,ข้างขวา : การได้ยินลดลงจากการได้ยินพื้นฐานที่ความถี่ที่ 2000Hz, 6000Hz	ปกติ	
00004932		ผู้ควบคุมการผลิต	READ		20	20	30	35	45	35	10		25	25	20	35	45	30	15	23.33	23.33	38.33	36.67	36.67	33.33	10.00	8.33	ข้างซ้าย : การได้ยินลดลงจากการได้ยินพื้นฐานที่ความถี่ที่ 3000Hz,ข้างขวา : การได้ยินลดลงจากการได้ยินพื้นฐานที่ความถี่ที่ 3000Hz	ไม่เกี่ยวเนื่องจากการทำงาน	ตรวจและติดตามผล เพื่อเฝ้าระวังอย่างต่อเนื่องเป็นประจำทุกปี
00004978		ผู้ควบคุมการผลิต	READ		10	20	20	15	10	15	15		15	20	25	25	20	20	25	16.67	20.00	13.33	21.67	15.00	23.33	-1.67	11.67	ข้างซ้าย : การได้ยินอยู่ในเกณฑ์ปกติ,ข้างขวา : การได้ยินลดลงจากการได้ยินพื้นฐานที่ความถี่ที่ 3000Hz	ปกติ	

[redacted]

รหัสพนักงาน	ชื่อ	ตำหน่งงาน	สังกัด_E	ระดับการได้ยิน															ค่าเฉลี่ย						ผลต่างค่าเฉลี่ยกับ Baseline(STS)		สรุปผลการตรวจ	ผลการวิเคราะห์โดยแพทย์อาชีวเวชศาสตร์	ข้อแนะนำ
					หูซ้าย(ความถี่:Hz.)								หูขวา(ความถี่:Hz.)							500-2000Hz.		3000-6000Hz.		2000-4000Hz.					
				Baseline วันที่ตรวจ	L500	L1000	L2000	L3000	L4000	L6000	L8000	Baseline วันที่ตรวจ	R500	R1000	R2000	R3000	R4000	R6000	R8000	หูซ้าย	หูขวา	หูซ้าย	หูขวา	หูซ้าย	หูขวา	ซ้าย	ขวา			
00004987		หัวหน้ากะ	READ		20	10	15	20	25	20	15		20	10	15	15	25	25	20	15.00	15.00	21.67	21.67	20.00	18.33	11.67	6.67	ข้างซ้าย : การได้ยินลดลงจากการได้ยินพื้นฐานที่ความถี่ที่ 3000Hz,ข้างขวา : การได้ยินอยู่ในเกณฑ์ปกติ	ปกติ	
00004994		ผู้ควบคุมการผลิต	READ		20	15	10	15	25	35	20		20	10	15	15	25	25	15	15.00	15.00	25.00	21.67	16.67	18.33	-1.67	1.67	ข้างซ้าย : การได้ยินลดลงจากการได้ยินพื้นฐานที่ความถี่ที่ 6000Hz แต่ไม่มี 15 dB Shift,ข้างขวา : การได้ยินลดลงจากการได้ยินพื้นฐานที่ความถี่ที่ 6000Hz	ปกติ	
00005116		ผู้ควบคุมการผลิต	READ		15	10	15	20	15	20	5		20	15	15	10	20	25	15	13.33	16.67	18.33	18.33	16.67	15.00	-5.00	5.00	ข้างซ้าย : การได้ยินอยู่ในเกณฑ์ปกติ,ข้างขวา : การได้ยินลดลงจากการได้ยินพื้นฐานที่ความถี่ที่ 4000Hz	ปกติ	
00005498		ผู้ควบคุมการผลิต	READ		10	15	15	20	5	5	10		15	10	10	15	20	5	10	13.33	11.67	10.00	13.33	13.33	15.00	3.33	-6.67	ข้างซ้าย : การได้ยินอยู่ในเกณฑ์ปกติ,ข้างขวา : การได้ยินอยู่ในเกณฑ์ปกติ	ปกติ	
00005499		ผู้ควบคุมการผลิต	READ		20	15	10	15	25	25	20		20	15	15	10	20	25	15	15.00	16.67	21.67	18.33	16.67	15.00	3.33	-1.67	ข้างซ้าย : การได้ยินลดลงจากการได้ยินพื้นฐานที่ความถี่ที่ 4000Hz, 6000Hz,ข้างขวา : การได้ยินอยู่ในเกณฑ์ปกติ	ปกติ	
00006099		ผู้ควบคุมการผลิต	READ		20	15	20	15	30	15	10		20	25	25	25	25	10	15	18.33	23.33	20.00	20.00	21.67	25.00	1.67	6.67	ข้างซ้าย : การได้ยินลดลงจากการได้ยินพื้นฐานที่ความถี่ที่ 4000Hz แต่ไม่มี 15 dB Shift,ข้างขวา : การได้ยินลดลงจากการได้ยินพื้นฐานที่ความถี่ที่ 3000Hz	ปกติ	
00006171		ผู้ควบคุมการผลิต	READ		20	15	10	10	15	20	25		25	10	10	20	20	40	25	15.00	15.00	15.00	26.67	11.67	16.67	-10.00	-1.67	ข้างซ้าย : การได้ยินอยู่ในเกณฑ์ปกติ,ข้างขวา : การได้ยินลดลงจากการได้ยินพื้นฐานที่ความถี่ที่ 6000Hz	ปกติ	
00006287		ผู้ควบคุมการผลิต	READ		10	10	20	10	15	15	0		10	20	20	10	15	10	0	13.33	16.67	13.33	11.67	15.00	15.00	0.00	3.33	ข้างซ้าย : การได้ยินอยู่ในเกณฑ์ปกติ,ข้างขวา : การได้ยินอยู่ในเกณฑ์ปกติ	ปกติ	
00006321		ผู้ควบคุมการผลิต	READ		10	10	20	15	15	10	5		15	10	10	15	20	10	5	13.33	11.67	13.33	15.00	16.67	15.00	3.33	6.67	ข้างซ้าย : การได้ยินอยู่ในเกณฑ์ปกติ,ข้างขวา : การได้ยินอยู่ในเกณฑ์ปกติ	ปกติ	
00006328		ผู้ควบคุมการผลิต	READ		15	10	10	15	20	15	5		10	15	10	20	15	20	5	11.67	11.67	16.67	18.33	15.00	15.00	5.00	3.33	ข้างซ้าย : การได้ยินลดลงจากการได้ยินพื้นฐานที่ความถี่ที่ 4000Hz,ข้างขวา : การได้ยินอยู่ในเกณฑ์ปกติ	ปกติ	
00006329		ผู้ควบคุมการผลิต	READ		15	15	20	25	20	20	10		20	20	25	15	20	25	10	16.67	21.67	21.67	20.00	21.67	20.00	0.00	0.00	ข้างซ้าย : การได้ยินอยู่ในเกณฑ์ปกติ,ข้างขวา : การได้ยินอยู่ในเกณฑ์ปกติ	ปกติ	
00006353		ผู้ควบคุมการผลิต	READ		25	10	10	15	25	25	15		25	10	10	15	25	20	15	15.00	15.00	21.67	20.00	16.67	16.67	10.00	8.33	ข้างซ้าย : การได้ยินลดลงจากการได้ยินพื้นฐานที่ความถี่ที่ 4000Hz, 6000Hz,ข้างขวา : การได้ยินลดลงจากการได้ยินพื้นฐานที่ความถี่ที่ 4000Hz, 6000Hz	ปกติ	
00006358		ผู้ควบคุมการผลิต	READ		20	15	20	20	10	15	10		25	20	20	15	20	10	10	18.33	21.67	15.00	15.00	16.67	18.33	10.00	8.33	ข้างซ้าย : การได้ยินลดลงจากการได้ยินพื้นฐานที่ความถี่ที่ 2000Hz, 3000Hz,ข้างขวา : การได้ยินลดลงจากการได้ยินพื้นฐานที่ความถี่ที่ 2000Hz	ปกติ	
00006408		ผู้ควบคุมการผลิต	READ		15	20	15	15	20	10	5		15	20	15	20	20	15	10	16.67	16.67	15.00	18.33	16.67	18.33	6.67	1.67	ข้างซ้าย : การได้ยินลดลงจากการได้ยินพื้นฐานที่ความถี่ที่ 4000Hz,ข้างขวา : การได้ยินอยู่ในเกณฑ์ปกติ	ปกติ	
00006490		ผู้ควบคุมการผลิต	READ		15	10	15	20	20	15	5		25	20	15	15	20	25	5	13.33	20.00	18.33	20.00	18.33	16.67	0.00	8.33	ข้างซ้าย : การได้ยินอยู่ในเกณฑ์ปกติ,ข้างขวา : การได้ยินอยู่ในเกณฑ์ปกติ	ปกติ	
00006491		ผู้ควบคุมการผลิต	READ		5	10	10	10	5	15	10		15	10	10	15	15	5	0	8.33	11.67	10.00	11.67	8.33	13.33	3.33	5.00	ข้างซ้าย : การได้ยินอยู่ในเกณฑ์ปกติ,ข้างขวา : การได้ยินลดลงจากการได้ยินพื้นฐานที่ความถี่ที่ 3000Hz	ปกติ	
00006925		ผู้ควบคุมการผลิต	READ		10	15	15	10	10	5	15		15	10	10	15	10	5	5	13.33	11.67	8.33	10.00	11.67	11.67	0.00	5.00	ข้างซ้าย : การได้ยินอยู่ในเกณฑ์ปกติ,ข้างขวา : การได้ยินอยู่ในเกณฑ์ปกติ	ปกติ	
00007001		ผู้ควบคุมการผลิต	READ		15	15	10	10	5	10	5		15	15	10	5	5	10	5	13.33	13.33	8.33	6.67	8.33	6.67	1.67	-1.67	ข้างซ้าย : การได้ยินอยู่ในเกณฑ์ปกติ,ข้างขวา : การได้ยินอยู่ในเกณฑ์ปกติ	ปกติ	
00007002		ผู้ควบคุมการผลิต	READ		20	15	15	25	20	25	15		20	20	15	15	25	25	20	16.67	18.33	23.33	21.67	20.00	18.33	15.00	11.67	ข้างซ้าย : การได้ยินลดลงจากการได้ยินพื้นฐานที่ความถี่ที่ 3000Hz, 4000Hz, 6000Hz,ข้างขวา : การได้ยินลดลงจากการได้ยินพื้นฐานที่ความถี่ที่ 4000Hz	ปกติ	
00007003		ผู้ควบคุมการผลิต	READ		15	20	20	20	20	10	5		20	20	20	15	10	40	20	18.33	20.00	16.67	21.67	20.00	15.00	8.33	3.33	ข้างซ้าย : การได้ยินอยู่ในเกณฑ์ปกติ,ข้างขวา : การได้ยินลดลงจากการได้ยินพื้นฐานที่ความถี่ที่ 6000Hz	ปกติ	
00008011		ผู้ควบคุมการผลิต	READ		15	10	10	5	10	15	10		15	15	10	5	10	15	5	11.67	13.33	10.00	10.00	8.33	8.33			ข้างซ้าย : การได้ยินอยู่ในเกณฑ์ปกติ,ข้างขวา : การได้ยินอยู่ในเกณฑ์ปกติ	ปกติ	

[redacted]

แบบรายงานผลการตรวจสมรรถภาพปอด โครงการ Condensate ประจำปี 2564

รหัสพนักงาน	ชื่อ	ตำแหน่งงาน	สังกัด_E	วันที่ตรวจ	ผลการตรวจ	FVC (ลิตร)			FEV1 (ลิตร)			FEV1/FVC			FEF25-75% (ลิตร/วินาที)			PEFR (ลิตร/วินาที)			ผลการตรวจ	ผลการวิเคราะห์ โดยแพทย์อาชีวเวชศาสตร์	ข้อแนะนำ
						Best	Predict	%Pre.	Best	Predict	%Pre.	Best	Predict	%Pre.	Best	Predict	%Pre.	Best	Predict	%Pre.			
00000248		หัวหน้าทีม	READ	งด เนื่องจากสถานการณ์โควิด19																			
00000810		ผู้จัดการ	READ	งด เนื่องจากสถานการณ์โควิด19																			
00001204		หัวหน้าทีม	READ	งด เนื่องจากสถานการณ์โควิด19																			
00001208		หัวหน้ากะ	READ	งด เนื่องจากสถานการณ์โควิด19	งดตรวจสมรรถภาพปอด เนื่องจากสถานการณ์ Covid-19																		
00001211		หัวหน้าทีม	READ	งด เนื่องจากสถานการณ์โควิด19																			
00001488		INSTRUCTOR	READ	งด เนื่องจากสถานการณ์โควิด19																			
00001577		หัวหน้ากะ	READ	งด เนื่องจากสถานการณ์โควิด19																			
00001617		หัวหน้ากะ	READ	งด เนื่องจากสถานการณ์โควิด19																			
00001638		หัวหน้าทีม	READ	งด เนื่องจากสถานการณ์โควิด19																			
00001662		วิศวกรอาวุโส ปฏิบัติหน้าที่ INSTRUCTOR	READ	งด เนื่องจากสถานการณ์โควิด19																			
00001997		หัวหน้ากะ	READ	งด เนื่องจากสถานการณ์โควิด19																			
00002295		หัวหน้าทีม	READ	งด เนื่องจากสถานการณ์โควิด19																			
00002420		ผู้ควบคุมการผลิต	READ	งด เนื่องจากสถานการณ์โควิด19																			
00002505		หัวหน้าทีม	READ	งด เนื่องจากสถานการณ์โควิด19																			
00002530		หัวหน้าทีม	READ	งด เนื่องจากสถานการณ์โควิด19																			
00002550		หัวหน้าทีม	READ	งด เนื่องจากสถานการณ์โควิด19																			
00002719		หัวหน้าทีม	READ	งด เนื่องจากสถานการณ์โควิด19																			
00002873		หัวหน้าทีม	READ	งด เนื่องจากสถานการณ์โควิด19																			
00002882		หัวหน้าทีม	READ	งด เนื่องจากสถานการณ์โควิด19																			
00002886		หัวหน้าทีม	READ	งด เนื่องจากสถานการณ์โควิด19																			
00002905		หัวหน้ากะ	READ	งด เนื่องจากสถานการณ์โควิด19																			
00003095		หัวหน้าทีม	READ	งด เนื่องจากสถานการณ์โควิด19																			
00003268		ผู้ควบคุมการผลิต	READ	งด เนื่องจากสถานการณ์โควิด19																			
00003285		หัวหน้าทีม	READ	งด เนื่องจากสถานการณ์โควิด19																			
00003622		หัวหน้ากะ	READ	งด เนื่องจากสถานการณ์โควิด19																			
00003649		หัวหน้าทีม	READ	งด เนื่องจากสถานการณ์โควิด19																			
00004286		หัวหน้าทีม	READ	งด เนื่องจากสถานการณ์โควิด19																			

[redacted]

รหัสพนักงาน	ชื่อ	ตำแหน่งงาน	สังกัด_E	วันที่ตรวจ	ผลการตรวจ	FVC (ลิตร)			FEV1 (ลิตร)			FEV1/FVC			FEF25-75% (ลิตร/วินาที)			PEFR (ลิตร/วินาที)			ผลการตรวจ	ผลการวิเคราะห์ โดยแพทย์อายุรเวชศาสตร์	ข้อแนะนำ
						Best	Predict	%Pre.	Best	Predict	%Pre.	Best	Predict	%Pre.	Best	Predict	%Pre.	Best	Predict	%Pre.			
00004328		ผู้ควบคุมการผลิต	READ	งด เนื่องจากสถานการณ์โควิด19																			
00004341		หัวหน้าทีม	READ	งด เนื่องจากสถานการณ์โควิด19																			
00004346		ผู้ควบคุมการผลิต	READ	งด เนื่องจากสถานการณ์โควิด19																			
00004352		รักษาการหัวหน้ากะ	READ	งด เนื่องจากสถานการณ์โควิด19																			
00004368		หัวหน้าทีม	READ	งด เนื่องจากสถานการณ์โควิด19																			
00004406		หัวหน้าทีม	READ	งด เนื่องจากสถานการณ์โควิด19																			
00004422		ผู้ควบคุมการผลิต	READ	งด เนื่องจากสถานการณ์โควิด19																			
00004678		ผู้ควบคุมการผลิต	READ	งด เนื่องจากสถานการณ์โควิด19																			
00004730		หัวหน้าทีม	READ	งด เนื่องจากสถานการณ์โควิด19																			
00004783		ผู้ควบคุมการผลิต	READ	งด เนื่องจากสถานการณ์โควิด19																			
00004932		ผู้ควบคุมการผลิต	READ	งด เนื่องจากสถานการณ์โควิด19																			
00004978		ผู้ควบคุมการผลิต	READ	งด เนื่องจากสถานการณ์โควิด19																			
00004987		หัวหน้ากะ	READ	งด เนื่องจากสถานการณ์โควิด19																			
00004994		ผู้ควบคุมการผลิต	READ	งด เนื่องจากสถานการณ์โควิด19																			
00005116		ผู้ควบคุมการผลิต	READ	งด เนื่องจากสถานการณ์โควิด19																			
00005498		ผู้ควบคุมการผลิต	READ	งด เนื่องจากสถานการณ์โควิด19																			
00005499		ผู้ควบคุมการผลิต	READ	งด เนื่องจากสถานการณ์โควิด19																			
00006099		ผู้ควบคุมการผลิต	READ	งด เนื่องจากสถานการณ์โควิด19																			
00006171		ผู้ควบคุมการผลิต	READ	งด เนื่องจากสถานการณ์โควิด19																			
00006287		ผู้ควบคุมการผลิต	READ	งด เนื่องจากสถานการณ์โควิด19																			
00006321		ผู้ควบคุมการผลิต	READ	งด เนื่องจากสถานการณ์โควิด19																			
00006328		ผู้ควบคุมการผลิต	READ	งด เนื่องจากสถานการณ์โควิด19																			
00006329		ผู้ควบคุมการผลิต	READ	งด เนื่องจากสถานการณ์โควิด19																			
00006353		ผู้ควบคุมการผลิต	READ	งด เนื่องจากสถานการณ์โควิด19																			
00006358		ผู้ควบคุมการผลิต	READ	งด เนื่องจากสถานการณ์โควิด19																			

[redacted]

รหัสพนักงาน	ชื่อ	ตำแหน่งงาน	สังกัด_E	วันที่ตรวจ	ผลการตรวจ	FVC (ลิตร)			FEV1 (ลิตร)			FEV1/FVC			FEF25-75% (ลิตร/วินาที)			PEFR (ลิตร/วินาที)			ผลการตรวจ	ผลการวิเคราะห์ โดยแพทย์อาชีวเวชศาสตร์	ข้อแนะนำ
						Best	Predict	%Pre.	Best	Predict	%Pre.	Best	Predict	%Pre.	Best	Predict	%Pre.	Best	Predict	%Pre.			
00006408		ผู้ควบคุมการผลิต	READ	งด เนื่องจากสถานการณ์โควิด19																			
00006490		ผู้ควบคุมการผลิต	READ	งด เนื่องจากสถานการณ์โควิด19																			
00006491		ผู้ควบคุมการผลิต	READ	งด เนื่องจากสถานการณ์โควิด19																			
00006925		ผู้ควบคุมการผลิต	READ	งด เนื่องจากสถานการณ์โควิด19																			
00007001		ผู้ควบคุมการผลิต	READ	งด เนื่องจากสถานการณ์โควิด19																			
00007002		ผู้ควบคุมการผลิต	READ	งด เนื่องจากสถานการณ์โควิด19																			
00007003		ผู้ควบคุมการผลิต	READ	งด เนื่องจากสถานการณ์โควิด19																			
00008011		ผู้ควบคุมการผลิต	READ	งด เนื่องจากสถานการณ์โควิด19																			

[redacted]

แบบรายงานผลการตรวจชีวภาพ โครงการ Condensate ประจำปี 2564

รหัสพนักงาน	ชื่อ-นามสกุล	ตำแหน่งงาน	สังกัด_E	ผลการตรวจ	Benzene (t,t muconic acid) ในปัสสาวะ		Butadiene (1,2 Dihydroxy-4-(N-acetylcysteinyl)		Formic acid ในปัสสาวะ		n – Hexane (2,5-Hexanedion ในปัสสาวะ)		Methyl Ethyl Ketone ในปัสสาวะ		Methyl Isobutyl Ketone ในปัสสาวะ		Styrene (Mandelic acid plus phenylglyoxylic acid ในปัสสาวะ		Toluene (o - Cresol ในปัสสาวะ)		Xylene (Methylhippuric acid ในปัสสาวะ)		Thiocyanate ในปัสสาวะ		สารหนู (Inorganic arsenic plus methylated) ในปัสสาวะ		สารแคดเมียม (Cadmium) ในเลือด		สารปรอท (Mercury) ในปัสสาวะ		สารตะกั่ว (Lead) ในเลือด		Methanol (Methanol ในปัสสาวะ)		Phenol ในปัสสาวะ		ผลการวิเคราะห์โดยแพทย์อาชีวเวชศาสตร์	ข้อแนะนำ
					ค่าที่อนุญาต (0.00 - 500.00 ug/g creatinine)		ค่าที่อนุญาต (0.000-2.500 mg/L)		ค่าที่อนุญาต (general person 0-17 mg/L) (exposed person 3-4 time of general person.mg/L)		ค่าที่อนุญาต (0.00-0.50 mg/L)		ค่าที่อนุญาต (0.00 - 2.00 mg/L)		ค่าที่อนุญาต (0.00 - 1.00 mg/L)		ค่าที่อนุญาต (0.00-400.00 mg/g creatinine)		ค่าที่อนุญาต (0.00-0.3 0 mg/g creatinine)		ค่าที่อนุญาต (0.000 - 1.500 g/g creatinine)		ค่าที่อนุญาต (general person < 2.5 mg/g creatinine) (exposed person < 6.0 mg/g creatinine)		ค่าที่อนุญาต (< 35.00 ug As/L)		ค่าที่อนุญาต (Less than 5.00 ug/L)		ค่าที่อนุญาต (0.00 - 20.00 ug/g creatinine)		ค่าที่อนุญาต (0.00-20.00 ug/dL)		ค่าที่อนุญาต (0.0 - 15.0 mg/L)		ค่าที่อนุญาต (0.0-250.0 mg/g Creatinine)			
					ค่าที่ตรวจได้	ผลการตรวจ	ค่าที่ตรวจได้	ผลการตรวจ	ค่าที่ตรวจได้	ผลการตรวจ	ค่าที่ตรวจได้	ผลการตรวจ	ค่าที่ตรวจได้	ผลการตรวจ	ค่าที่ตรวจได้	ผลการตรวจ	ค่าที่ตรวจได้	ผลการตรวจ	ค่าที่ตรวจได้	ผลการตรวจ	ค่าที่ตรวจได้	ผลการตรวจ	ค่าที่ตรวจได้	ผลการตรวจ	ค่าที่ตรวจได้	ผลการตรวจ	ค่าที่ตรวจได้	ผลการตรวจ	ค่าที่ตรวจได้	ผลการตรวจ	ค่าที่ตรวจได้	ผลการตรวจ	ค่าที่ตรวจได้	ผลการตรวจ	ค่าที่ตรวจได้	ผลการตรวจ		
00000248		หัวหน้าทีม	READ	ปกติ																									<.44	/							ปกติ	
00001204		หัวหน้าทีม	READ	ปกติ																									0.36	/							ปกติ	
00001208		หัวหน้าทะ	READ	ปกติ																									0.41	/							ปกติ	
00001211		หัวหน้าทีม	READ	ปกติ																									0.83	/							ปกติ	
00001488		INSTRUCTOR	READ	ปกติ																									<.35	/							ปกติ	
00001577		หัวหน้าทะ	READ	ปกติ																									1.68	/							ปกติ	
00001617		หัวหน้าทะ	READ	ปกติ																									0.42	/							ปกติ	
00001638		หัวหน้าทีม	READ	ปกติ																									1.1	/							ปกติ	
00001662		วิศวกรอาวุโส ปฏิบัติหน้าที่ INSTRUCTOR	READ	ปกติ																									0.48	/							ปกติ	
00001997		หัวหน้าทะ	READ	ปกติ																									0.16	/							ปกติ	
00002295		หัวหน้าทีม	READ	ปกติ																									0.91	/							ปกติ	
00002420		ตู้ควบคุมการผลิต	READ	ปกติ																									0.9	/							ปกติ	
00002505		หัวหน้าทีม	READ	ปกติ																									0.29	/							ปกติ	
00002530		หัวหน้าทีม	READ	ปกติ																									0.78	/							ปกติ	
00002550		หัวหน้าทีม	READ	ปกติ																									<.25	/							ปกติ	
00002719		หัวหน้าทีม	READ	ปกติ																									0.33	/							ปกติ	
00002873		หัวหน้าทีม	READ	ปกติ																									0.75	/							ปกติ	
00002882		หัวหน้าทีม	READ	ปกติ																									0.74	/							ปกติ	
00002886		หัวหน้าทีม	READ	ปกติ																									0.32	/							ปกติ	
00002905		หัวหน้าทะ	READ	ปกติ																									0.55	/							ปกติ	
00003095		หัวหน้าทีม	READ	ปกติ																									0.44	/							ปกติ	
00003268		ตู้ควบคุมการผลิต	READ	ปกติ																									0.48	/							ปกติ	
00003285		หัวหน้าทีม	READ	ปกติ																									0.42	/							ปกติ	
00003622		หัวหน้าทะ	READ	ปกติ																									0.78	/							ปกติ	
00003649		หัวหน้าทีม	READ	ปกติ																									0.14	/							ปกติ	
00004286		หัวหน้าทีม	READ	ปกติ																									0.71	/							ปกติ	
00004328		ตู้ควบคุมการผลิต	READ	ปกติ																									0.48	/							ปกติ	
00004341		หัวหน้าทีม	READ	ปกติ																									0.84	/							ปกติ	
00004346		ตู้ควบคุมการผลิต	READ	ปกติ																									11.92	/							ปกติ	
00004352		รักษาการหัวหน้าทะ	READ	ปกติ																									1.7	/							ปกติ	
00004368		หัวหน้าทีม	READ	ปกติ																									0.28	/							ปกติ	
00004406		หัวหน้าทีม	READ	ปกติ																									0.55	/							ปกติ	
00004422		ตู้ควบคุมการผลิต	READ	ปกติ																									0.51	/							ปกติ	
00004678		ตู้ควบคุมการผลิต	READ	ปกติ	20.83	/																							0.57	/							ปกติ	
00004730		หัวหน้าทีม	READ	ปกติ																									0.62	/							ปกติ	
00004783		ตู้ควบคุมการผลิต	READ	ปกติ																									0.81	/							ปกติ	
00004932		ตู้ควบคุมการผลิต	READ	ปกติ																									0.33	/							ปกติ	
00004978		ตู้ควบคุมการผลิต	READ	ปกติ																									0.25	/							ปกติ	
00004987		หัวหน้าทะ	READ	ปกติ																									0.57	/							ปกติ	
00004994		ตู้ควบคุมการผลิต	READ	ปกติ																									0.93	/							ปกติ	
00005116		ตู้ควบคุมการผลิต	READ	ปกติ																									2.57	/							ปกติ	
00005498		ตู้ควบคุมการผลิต	READ	ปกติ																									0.65	/							ปกติ	
00005499		ตู้ควบคุมการผลิต	READ	ปกติ																									0.45	/							ปกติ	
00006099		ตู้ควบคุมการผลิต	READ	ปกติ																									0.62	/							ปกติ	
00006171		ตู้ควบคุมการผลิต	READ	ปกติ																									1.23	/							ปกติ	
00006287		ตู้ควบคุมการผลิต	READ	ปกติ																									0.93	/							ปกติ	
00006321		ตู้ควบคุมการผลิต	READ	ปกติ																									0.48	/							ปกติ	
00006328		ตู้ควบคุมการผลิต	READ	ปกติ																									0.36	/							ปกติ	
00006329		ตู้ควบคุมการผลิต	READ	ปกติ																									0.36	/							ปกติ	
00006353		ตู้ควบคุมการผลิต	READ	ปกติ																									0.45	/							ปกติ	
00006358		ตู้ควบคุมการผลิต	READ	ปกติ																									0.3	/							ปกติ	
00006408		ตู้ควบคุมการผลิต	READ	ปกติ																									<.05	/							ปกติ	
00006490		ตู้ควบคุมการผลิต	READ	ปกติ																									0.24	/							ปกติ	
00006491		ตู้ควบคุมการผลิต	READ	ปกติ																									1.02	/							ปกติ	
00006925		ตู้ควบคุมการผลิต	READ	ปกติ																									0.12	/							ปกติ	
00007001		ตู้ควบคุมการผลิต	READ	ปกติ																									0.65	/							ปกติ	
00007002		ตู้ควบคุมการผลิต	READ	ปกติ																									0.24	/							ปกติ	
00007003		ตู้ควบคุมการผลิต	READ	ปกติ																									1.37	/							ปกติ	
00008011		ตู้ควบคุมการผลิต	READ	ปกติ																									2.08	/							ปกติ	

[redacted]

ผลตรวจสุขภาพพนักงานประจำปี 2565

โครงการ Condensate

วิเคราะห์โดยแพทย์อาชีวเวชศาสตร์

ลักษณะการตรวจสุขภาพ	สิ่งที่ตรวจ	หน่วยงานที่ตรวจ	จำนวนลูกจ้าง		ผลการตรวจ	การดำเนินการกรณีผิดปกติ (ตรวจซ้ำ รับการรักษา ฯลฯ)	ชี้แจงรายละเอียดความผิดปกติอื่นเพิ่มเติม
			ทั้งหมด (ราย)	ที่ตรวจ (ราย)	ป่วยจากการทำงาน (ราย)		
1. การตรวจสุขภาพทั่วไป		โรงพยาบาลกรุงเทพ ระยอง	132	132	0		
2. X-Ray ทรวงอก			132	132	0		
3. ความสมบูรณ์ของเม็ดเลือด			132	132	0		
4. การทำงานของตับ			132	132	0		
5. การทำงานของไต			132	132	0		
6. สมรรถภาพการได้ยิน			132	132	0		
7. สมรรถภาพปอด			0	0	0		
8. ตรวจสารปรอท	ปัสสาวะ		110	110	0		
9. ตรวจ Benzene (t,t Muconic acid in urine)	ปัสสาวะ		67	67	0		

หมายเหตุ

1. การตรวจสมรรถภาพการได้ยิน วิเคราะห์ตามแนวทาง
   1.1 OSHA (STS : Standard Theshold Shift)
   1.2 OSHA Forms for Recording Work-Related Injuries and Illnesses
   1.3 มาตรฐานการวินิจฉัยโรคจากการทำงาน ฉบับเฉลิมพระเกียรติ ฯ ของสำนักงานกองทุนเงินทดแทน สำนักงานประกันสังคม กระทรวงแรงงาน
2. การตรวจสุขภาพทั่วไป X-Ray ทรวงอก ตรวจเม็ดเลือดแบบสมบูรณ์ การทำงานของตับ การทำงานของไต ใช้เกณฑ์การวิเคราะห์ของโรงพยาบาลกรุงเทพ ระยอง
3. ยกเลิกการตรวจสมรรถภาพปอด ตามประกาศสมาคมโรคจากการประกอบอาชีพและสิ่งแวดล้อมแห่งประเทศไทย และตามความเห็นของแพทย์อาชีวเวชศาสตร์ที่ปรึกษาประจำบริษัท
4. การตรวจทางชีวภาพ อ้างอิงค่า BEI (Biological Exposure Indices) ของ ACGIH

แนวทางการปฏิบัติภายหลังการพบอาการผิดปกติที่อาจก่อให้เกิดโรคมีการกำหนดมาตรการการดำเนินการ ดังนี้

1. จัดประชุมหน่วยงานที่เกี่ยวข้อง เพื่อหาสาเหตุ และกำหนดแนวทางในการแก้ไข ป้องกัน
2. จัดให้พนักงานเข้าพบแพทย์ เพื่อให้คำแนะนำการปฏิบัติตัว และการดูแลสุขภาพ
3. กรณีพนักงานเจ็บป่วยจากการทำงาน จะส่งพนักงานรักษาฟื้นฟู
4. จัดการแก้ไขสภาพแวดล้อมในการทำงานให้เหมาะสมเป็นมาตรฐานสากลและกฎหมาย
5. ตรวจประเมินภาวะแวดล้อมในการทำงานเพื่อประเมินผลกระทบต่อสุขภาพผู้ปฏิบัติงานเป็นประจำ
6. ตรวจสุขภาพเพื่อเฝ้าระวังอย่างต่อเนื่อง

เอกสารแนบที่ 7

เกณฑ์การคัดเลือกและประเมินคุณภาพห้องปฏิบัติการวิเคราะห์และการตรวจวัดคุณภาพสิ่งแวดล้อมตามกระบวนการบริหารคู่ค้า

บริษัท ไออาร์พีซี จำกัด (มหาชน)
IRPC Public Company Limited

TERM OF REFERENCE

ขอบเขตของงานในการเสนอราคา

งานจ้างตรวจวัดคุณภาพอากาศ
ในบรรยากาศและคุณภาพเสียง

บริษัท ไออาร์พีซี จำกัด (มหาชน)
เลขที่ 299 หมู่ที่ 5 ถนนสุขุมวิท ตำบลเชิงเนิน อำเภอเมืองระยอง จังหวัดระยอง 21000
โทรศัพท์ 038-611 333, 038-613 571-80
โทรสาร 038-612812-3

ผู้จัดทำเอกสาร	ผู้ตรวจสอบเอกสาร	ผู้อนุมัติ
[redacted]		

คณะกรรมการจัดหาฯ มอบหมายให้ กรรมการและเลขานุการ เป็นผู้ลงนามรับรองเอกสารนี้แทน
สำหรับเพื่อใช้ในการเสนอราคา

([redacted])

[redacted]

ส่วนที่ 3 – ขอบเขตของงาน และรายละเอียดด้านเทคนิค (Scope of Work and Technical Specification)

ขอบเขตงาน

1. ผู้รับจ้างจะต้องดำเนินการเก็บตัวอย่างและวิเคราะห์คุณภาพอากาศในบรรยากาศและคุณภาพเสียง ตามช่วงเวลา สถานที่ตรวจวัด ตามข้อกำหนดของผู้ว่าจ้างโดยครบถ้วน ซึ่งรายละเอียด ความถี่ จะต้องเป็นไปตามเอกสารใบเสนอราคา ยกเว้น กรณีที่บริษัทไออาร์พีซี จำกัด (มาหาชน) จะมีการแจ้งเปลี่ยนหรือยกเลิกตามความเหมาะสม

2. ผู้รับจ้างจะต้องดำเนินการจัดทำรายงานผลการวิเคราะห์คุณภาพอากาศในบรรยากาศและเสียง รวมถึงพารามิเตอร์ที่ตรวจวัดให้สอดคล้องตามข้อกำหนดของโครงการ EIA / EHIA , EIR ,IEE และอื่นๆ ตามเงื่อนไขที่ผู้ว่าจ้างกำหนดให้มีการจัดทำในแต่ละเดือน

3. การเก็บตัวอย่างคุณภาพในบรรยากาศและคุณภาพเสียง ต้องสอดคล้องกับการตรวจวัด ในทุกสถานี พร้อมกันในช่วงเวลาเดียวกัน ทุกครั้ง (หากมีการเปลี่ยนแปลง ผู้ว่าจ้างจะแจ้งให้ทราบเป็นคราวๆไป)

4. การเก็บตัวอย่างคุณภาพในบรรยากาศ คุณภาพเสียงและวิธีการการรายงานผลการวิเคราะห์

4.1 การเก็บตัวอย่างและการวิคราะห์คุณภาพอากาศในบรรยากาศ

1. การเสนอราคาด้านการเก็บตัวอย่าง และหลักการตรวจวิเคราะห์คุณภาพอากาศในบรรยากาศ ต้องเป็นผู้ได้รับการขึ้นทะเบียนห้องปฏิบัติการวิเคราะห์ตามมาตรฐานอุตสาหกรรมด้านสากลหรือมอก 17025 ให้ปฏิบัติตามมาตรฐานวิธีการวิเคราะห์ และเก็บตัวอย่างตามมาตรฐาน และข้อกำหนดของกรมโรงงานฯ กรมควบคุมมลพิษ และองค์กรพิทักษ์สิ่งแวดล้อมแห่งสหรัฐอเมริกา (US.EPA)

2. การวิเคราะห์คุณภาพอากาศในบรรยากาศ ให้ปฏิบัติตามมาตรฐานวิธีการวิเคราะห์ และเก็บตัวอย่างตามมาตรฐาน และข้อกำหนดของกรมโรงงานฯ กรมควบคุมมลพิษ และองค์กรพิทักษ์สิ่งแวดล้อมแห่งสหรัฐอเมริกา (US.EPA) ซึ่งประกอบด้วยพารามิเตอร์หลัก ดังนี้

2.1 การตรวจวัดวิเคราะห์ฝุ่นละอองทั้งหมด (TSP) ให้ใช้วิธีการตรวจวัดตามระบบกราวิเมตริก (High Volume / Gravimetric Method) หรือระบบอื่นที่กรมควบคุมมลพิษเห็นชอบ

2.2 การตรวจวัดวิเคราะห์ฝุ่นละอองที่มีขนาดไม่เกิน 10 ไมครอน และ 2.5 ไมครอน ให้ใช้วิธีการตามระบบกราวิเมตริก และหรือวิธีตรวจวัดตามมาตรฐาน Federal Reference Method (FRM) ตามที่องค์กรพิทักษ์สิ่งแวดล้อมโลก แห่งประเทศสหรัฐอเมริกา (US.EPA) กำหนด

2.3 การตรวจวัดซัลเฟอร์ไดออกไซด์ (SO2) ให้ใช้วิธีการวิเคราะห์ตามวิธีการยูวีฟลูออเรสเซ็นส์ (UV-Fluorescence Method)

2.4 การตรวจวัดก๊าซไนโตรเจนไดออกไซด์ (NO2) ให้ใช้วิธีการวิเคราะห์ตามวิธีการเคมีลูมิเนสเซ็นส์ (Chemiluminescence Method)

2.5 การตรวจวัดก๊าซคาร์บอนมอนอกไซด์ (CO) วิธีการวิเคราะห์ตามวิธีการนันดีสเปอร์ซีฟ อินฟราเรด ดีเทคชั่น

2.6 การตรวจวัดก๊าซนันมีเทน ไฮโดรคาร์บอน (NMHC) และไฮโดรคาร์บอนทั้งหมด (THC) ให้ใช้วิธีการวิเคราะห์เก็บตัวอย่างและตรวจวัดโดยวิธีการเฟรม ไอออรไนเซชั่น ดีเทคชั่น

2.7 การตรวจวัดไฮโดรเจนซัลไฟล์ (H2S) พื้นที่ปฏิบัติงานให้ใช้วิธีการเก็บตัวอย่างแบบ Gas Sampling Bag หรือ Charcoal Tube และวิเคราะห์ตามวิธีการ US.EPA หรือ OSHA

2.8 การตรวจวัดสารอินทรีย์ระเหยง่าย ในบรรยากาศ ในเวลา 24 ชั่วโมง ให้ใช้วิธีการเก็บตัวอย่างและวิเคราะห์ด้วยวิธีการตาม Method US.EPA TO-14A และ TO-15

[redacted]

2.9 การตรวจวัดสารอินทรีย์ระเหยง่ายทั้งหมด (TVOC) ให้ใช้วิธีการเก็บตัวอย่างแบบ Gas Sampling Bag หรือ Charcoal Tube และวิเคราะห์ตามวิธีการ US.EPA หรือ OSHA หรือ ตามมาตรฐานการเก็บตามประกาศตามกฎหมายในปัจจุบัน

2.10 การตรวจวัดสารเอทิลีน (C2H6) ให้ใช้วิธีการวิเคราะห์/ตรวจวัดแบบ OSHA CSI

2.11 การตรวจวัดสารเฮกเซน (C6H14) ให้ใช้วิธีการวิเคราะห์/ตรวจวัดแบบ US.EPA Compendium Method TO-14A หรือ TO-15

2.12 การตรวจวัดสารโพรพิลีน (C3H6) ให้ใช้วิธีการวิเคราะห์/ตรวจวัดแบบ US.EPA Compendium Method TO-14A หรือ TO-15

2.13 การตรวจวัดและวิเคราะห์พารามิเตอร์อื่นๆ ให้ปฏิบัติตามมาตรฐาน หรือวิธีการสากลที่เป็นที่ยอมรับโดยทั่วไป เช่น OSHA, NIOSH

2.14 การตรวจวัดทิศทางและความเร็วลม (WS/WD) ให้ใช้เครื่องวัดความเร็วลม ด้วยหลักการแบบ 3 CUP Anemometer และเครื่องวัดทิศทางลม แบบ VANE หรือดีกว่า

215. ผู้รับจ้างจะต้องมีเครื่องตรวจวัดคุณภาพอากาศในบรรยากาศ (SO2/NO2/CO/TSP/PM10/PM2.5&Wind) ที่เป็นไปตามหลักเกณฑ์ตามเทคนิคการวิธีวิเคราะห์ในข้อที่ 2 และมีจำนวนไม่ต่ำกว่า 20 เครื่อง สำหรับการตรวจวัดช่วงเวลาเดียวกันของทุกสถานี แบบ 7 วันต่อเนื่อง และให้มีการบันทึกผลการตรวจวัดลงใน excel file ตามแบบฟอร์มที่ผู้ว่าจ้างกำหนด ความถี่ของข้อมูลการตรวจวัดไม่ต่ำกว่า 1 ชั่วโมง ยกเว้น TSP, PM10 ,PM2.5 ให้ใช้ความถี่ของข้อมูลการตรวจวัดไม่ต่ำกว่า 24 ชั่วโมง

2.16 ผู้รับจ้างจะต้องมีอุปกรณ์เก็บตัวอย่าง VOCs โดยวิธีคาร์นิสเตอร์ ไม่ต่ำกว่า 20 ชุด สำหรับการตรวจวัดช่วงเวลาเดียวกันของทุกสถานี และให้มีการบันทึกผลการตรวจวัดลงใน excel file ตามแบบฟอร์มที่ผู้ว่าจ้างกำหนด ความถี่ของข้อมูลการไม่ต่ำกว่า 24 ชั่วโมง

2.18 การตรวจวัดอนุภาค ประกอบด้วย ฝุ่นรวม และฝุ่นขนาดเล็ก ,Coal Dust , Carbon Black ประกาศกรมสวัสดิการและคุ้มครองแรงงาน เรื่อง ขีดจำกัดความเข้มข้นของสารเคมีอันตราย หรือ ACGIH

2.19 ให้แสดงจำนวนเครื่องมือด้านคุณภาพอากาศ ในบรรยากาศ และเอกสารการสอบเทียบเครื่องมือ ฉบับล่าสุด

การรายงานผลคุณภาพในบรรยากาศ

1. เมื่อมีการยืนยันผลการตรวจวัดแล้ว ขอให้ผู้รับจ้างจัดส่งผลการตรวจวัดเป็นไฟล์ pdf (ที่ไม่ใช่ไฟล์ scan รูปภาพ) และ Excel File และจัดทำผลล่าสุดและผลย้อนหลัง 3 ปี เป็นรูปแบบไฟล์ power point แยกตามเลขทะเบียนโรงงาน มาที่เจ้าหน้าที่สิ่งแวดล้อม คุณอนุชา เพ็ชรรัตน์ e-mail: anucha.pe@irpc.co.th, คุณกัณญารัตน์ ทิพย์พินิจ e-mail : kanyarat.b@irpc.co.th, คุณธิชา สุทธิกุลe-mail: thicha.su@irpc.co.th และ คุณณัฐชนน เอกพงศ์ไพสิฐ e-mail : natchanon.ak@irpc.co.th

2. การจัดทำรายงานผลการตรวจวัดคุณภาพอากาศ ในบรรยากาศ ที่ใช้ประกอบการรายงานผลกระทบผลกระทบด้านสิ่งแวดล้อม (EIA) ต้องสอดคล้องกับข้อกำหนดของแต่ละโครงการที่ผู้ว่าจ้างกำหนด ซึ่งอาจมีมากกว่า 1 โครงการในช่วงเวลาเดียวกัน

4.2 การวิเคราะห์คุณภาพเสียงและการรายงานผลการวิเคราะห์

1. การตรวจวัดคุณภาพเสียง ให้ปฏิบัติตามมาตรฐานวิธีการตรวจวัดตามมาตรฐานความดังเสียง กระบวนการวัดและประมวลผล ต้องเป็นไปตามตามประกาศคณะกรรมการสิ่งแวดล้อมแห่งชาติและประกาศคณะกรรมการควบคุมมลพิษ

2. วิธีวิเคราะห์ /การตรวจวัดคุณภาพเสียง ใช้วิธี Integrated Sound Level Measurement หรือใช้วิธีการที่กำหนดจากหน่วยงานราชการที่เกี่ยวข้อง

[redacted]

3. เครื่องมือวัด ต้องเป็นไปตามมาตรฐานคณะกรรมาธิการระหว่างประเทศว่าด้วยเทคนิคไฟฟ้า (International Electro technical Commission: IEC) หมายเลข IEC 61672-1 Electroacoustic Sound level meters - Part 1: Specifications ที่กฎหมายกำหนด สามารถวัดและให้ค่าที่ถูกต้อง

4. เครื่องวัดระดับเสียง (Sound Level Meter) เป็นไปตามมาตรฐานคณะกรรมาธิการระหว่างประเทศว่าด้วยเทคนิคไฟฟ้า (International Electro technical Commission: IEC) หมายเลข IEC 61672-1 Electroacoustic Sound level meters - Part 1: Specifications

<u>หมายเหตุ</u> : ใช้เครื่องวัดระดับเสียงในชุมชนที่ มีระดับความแม่นยำ (accuracy) Class I เท่านั้น

: ใช้เครื่องวัดระดับเสียงในพื้นที่ Work Place ที่มีระดับความแม่นยำ (accuracy) Class II

5. เครื่องมือตรวจวัดต้องได้รับการสอบเทียบโดยห้องปฏิบัติการที่ได้รับการรับรองคุณภาพ ISO/IEC 17025

6. ผู้วัด ต้องมีความสามารถใช้เครื่องมือวัดและดำเนินการตามกระบวนการวัดและประมวลผลได้อย่างถูกต้อง

7. ผู้รับจ้างจะต้องมีเครื่องตรวจวัดคุณภาพเสียง ที่เป็นไปตามหลักเกณฑ์ตามเทคนิคการวิธีวิเคราะห์ในข้อที่ 1 และมีจำนวนไม่ต่ำกว่า 20 เครื่อง สำหรับการตรวจวัดช่วงเวลาเดียวกันของทุกสถานี แบบ 7 วันต่อเนื่อง และให้มีการบันทึกผลการตรวจวัดลงใน excel file ตามแบบฟอร์มที่ผู้ว่าจ้างกำหนด

8. ให้แสดงจำนวนเครื่องมือด้านคุณภาพเสียงและเอกสารการสอบเทียบเครื่องมือ ฉบับล่าสุด

การรายงานผลคุณภาพเสียง

1. เมื่อมีการยืนยันผลการตรวจวัดแล้ว ขอให้ผู้รับจ้างจัดส่งผลการตรวจวัดเป็นไฟล์ pdf (ที่ไม่ใช่ไฟล์ scan รูปภาพ) และ Excel File และจัดทำผลล่าสุดและผลย้อนหลัง 3 ปี เป็นรูปแบบไฟล์ power point แยกตามเลขทะเบียนโรงงาน มาที่เจ้าหน้าที่สิ่งแวดล้อม คุณอนุชา เพ็ชรรัตน์ e-mail: anucha.pe@irpc.co.th, คุณกัณญารัตน์ ทิพย์พินิจ e-mail : kanyarat.b@irpc.co.th, คุณธิชา สุทธิกุลe-mail: thicha.su@irpc.co.th และ คุณณัฐชนน เอกพงศ์ไพสิฐ e-mail : natchanon.ak@irpc.co.th

2. การจัดทำรายงานผลการตรวจวัดคุณภาพเสียง ที่ใช้ประกอบการรายงานผลกระทบผลกระทบด้านสิ่งแวดล้อม (EIA) ต้องสอดคล้องกับข้อกำหนดของแต่ละโครงการที่ผู้ว่าจ้างกำหนด ซึ่งอาจมีมากกว่า 1 โครงการ ในช่วงเวลาเดียวกัน

5. กรณีที่การปฏิบัติการเก็บตัวอย่างอยู่ในเขตผลิต เขตควบคุมประกายไฟของเขตประกอบการไออาร์พีซี ต้องปฏิบัติงานในพื้นที่ควบคุมประกายไฟ

ทีมเก็บตัวอย่าง ของผู้รับจ้าง ต้องประกอบด้วยบุคคลากร ดังต่อไปนี้ ทุกครั้งที่มีการเข้าปฏิบัติงาน

1. เจ้าหน้าที่ จป.เทคนิค ผู้รับจ้าง 1 ท่าน (ห้ามปฏิบัติงานและต้องเฝ้าระวังอยู่ตลอดเวลาที่มีการปฏิบัติงาน)
2. เจ้าหน้าที่ หัวหน้างาน ผู้รับจ้าง 1 ท่าน (สามารถปฏิบัติงานร่วมกับทีมเก็บตัวอย่างได้ เดินเอกสารได้)
3. บุคลากรที่มีเก็บตัวอย่าง ที่มีชื่ออยู่ในทะเบียนอนุญาต ห้องปฏิบัติการวิเคราะห์ อย่างน้อย 1 ท่าน

หมายเหตุ : ก่อนการเริ่มงานจะต้องมีการขออนุญาตทำงาน และจัดทำรายงานประเมินความเสี่ยง ส่งให้ทางผู้ควบคุมงาน IRPC ทุกครั้งก่อนเริ่มงาน และมีการตรวจสอบสภาพอุปกรณ์ไฟฟ้าทุกครั้ง รวมถึงการดำเนินการขออนุญาตถ่ายภาพการปฏิบัติงาน โดยผู้รับเหมาต้องดำเนินการเอกสารทั้งหมดให้เรียบร้อยก่อนการเริ่มงานอย่างน้อย 1 วัน

6. หลักเกณฑ์การอบรมก่อนการปฏิบัติงานในเขตผลิตของ ไออาร์พีซี (ไม่รวมพื้นที่ในแหล่งชุมชน)

6.1 ผู้รับจ้างที่เข้าปฏิบัติงานในพื้นที่เขตประกอบการฯ ต้องผ่านการอบรมและทดสอบความรู้ทางด้านความปลอดภัยจากทางบริษัท ไออาร์พีซี ก่อนเข้าปฏิบัติงาน โดยติดต่อผ่านทางวิทยาลัยเทคโนโลยี ไออาร์พีซี ซึ่งเป็นผู้รับผิดชอบและดูแลด้านนี้โดยเฉพาะ

6.2 ต้องจัดเตรียมอุปกรณ์ป้องกันอันตรายส่วนบุคคลพื้นฐาน (หมวกนิรภัย, รองเท้านิรภัยและแว่นตานิรภัย) และอุปกรณ์ PPE ชนิดอื่นขึ้นอยู่กับลักษณะงาน ก่อนที่จะเข้าผ่านจุด รปภ. และก่อนเข้าพื้น[redacted]

ไม่มีจุด รปภ.) งานซ่อมแซมต่างๆ งานทำสวนที่ไม่มีโอกาสที่จะเกิดอันตรายกับศีรษะ และดวงตาที่อยู่นอกเขตผลิตที่ไม่เข้าข่ายงานในหัวข้ออื่นๆ ในระเบียบนี้ให้ใช้ PPE พื้นฐาน ได้แก่ รองเท้านิรภัย และ ให้เจ้าหน้าที่ความปลอดภัย ไออาร์พีซี ที่รับผิดชอบ และผู้ควบคุมงานในพื้นที่นั้น เป็นผู้พิจารณา PPE พื้นฐานเพิ่มเติมได้ตามความเหมาะสมด้านความปลอดภัยของโรงงาน

6.3 ต้องปฏิบัติตามเงื่อนไขสัญญาการดำเนินงานด้านอาชีวอนามัย ความปลอดภัย และระเบียบปฏิบัติด้านความปลอดภัยของโรงงาน

6.4 ห้ามนำบุหรี่ ไฟแช็ค หรืออุปกรณ์สื่อสารที่ไม่ป้องกันการระเบิด เช่น โทรศัพท์มือถือ, วิทยุ เข้าเขตควบคุมประกายไฟ

6.5 เครื่องยนต์ เครื่องจักรที่สันดาปภายใน หรืออุปกรณ์ที่มีการทำงานคล้ายกัน จะต้องสวมท่อป้องกันประกายไฟก่อนเข้าพื้นที่เขตผลิตหรือเขตควบคุมประกายไฟ โดยผู้รับจ้าง ต้องจัดเตรียมมา ตามมาตรฐาน IRPC. พร้อมทั้งพ่นสีน้ำเงิน หรือสีดำ และก่อนนำมาใช้งานต้องส่งให้ IRPC ตรวจสอบก่อน และต้องทำการตรวจสอบซ้ำทุก 6 เดือน และต้องสวมก่อนผ่านเข้าจุดตรวจ รปภ. จุด 22B, จุด 2, จุด 7, จุด I4, จุด I5, จุด I16C, จุด T13, จุด T1 และ จุด PO2

6.6 งานเจาะในเขต Hazardous area ซึ่งอยู่บนถังเก็บสารไวไฟ ที่มี Vent Drain หรืองานที่ห่างจากจุด Vent Drain ของวัตถุที่ติดไฟได้ง่าย ไม่เกิน 3 เมตร ต้องใช้สว่านลม หรือสว่านมือ หรือพิจารณาใช้เครื่องมืออื่นใดที่ไม่ก่อให้เกิดประกายไฟ

6.7 งานที่ต้องใช้ค้อนในพื้นที่ Hazardous area ต้องเป็นค้อนทองแดง หรือทองเหลือง, ค้อนยาง, ค้อนพลาสติก เพื่อป้องกันประกายไฟจากการตอก

6.8 ห้ามมีสิ่งของวางขวางประตูฉุกเฉิน, ทางเดิน, บันได หรือทางออกต่างๆ เนื่องจาก ในกรณีฉุกเฉิน เช่น เพลิงไหม้ จะทำให้เสียเวลาในการอพยพพนักงาน

6.9 การทำงานหรือวางสิ่งของกีดขวางการจราจร หรือวางของกีดขวางถนน หรือประตูทางเข้า – ออก ต้องขอใบอนุญาตปิดถนนทุกครั้ง

6.10 ต้องจัดเตรียมห้องน้ำ, ห้องส้วมให้เพียงพอต่อพนักงาน (ไม่เกิน 20 คนต่อห้องส้วม, ห้องน้ำ 1 ห้อง)

6.11 ห้ามมิให้มีการทำงานที่ต้องใช้อุปกรณ์ไฟฟ้า หรือการทำงานบนที่สูง เช่น บน Pipe rack, Column, นั่งร้าน, Flare ในขณะฝนตก หรือมีลมแรง ยกเว้น อุปกรณ์ไฟฟ้าได้ผ่านการตรวจสอบจากทาง IRPC เป็นที่เรียบร้อยแล้ว

6.12 การปฏิบัติงานในช่วงเวลากลางคืนต้องมีแสงสว่างเพียงพอ

6.13 ให้ผู้รับเหมาจัดส่ง M-H (จำนวนชั่วโมงการทำงาน) ให้กับ Safety IRPC ไม่เกินวันที่ 3 ของเดือน

6.14 การใช้สารเคมี, แก๊สต่างๆ ต้องมีสิ่งบ่งชี้ที่ภาชนะว่าเป็นสารเคมีชนิดใด และมี Diamond Diagram พร้อมรายละเอียดให้เห็นชัดเจน ตามความเหมาะสมของบรรจุภัณฑ์

6.15 การแต่งกายสำหรับพนักงานผู้รับจ้าง ต้องปฏิบัติตามระเบียบดังนี้

6.15.1 ต้องใช้เสื้อแขนยาว และกางเกงขายาวเท่านั้น

6.15.2 ผ้าที่ใช้ต้องเป็นผ้าฝ้าย (100% Cotton)

6.15.3 สีของเสื้อให้ใช้สีโทนเดียวกัน หรือลายเดียวกันทั้งบริษัท

6.15.4 มีสิ่งบ่งบอกว่าเป็นบริษัทอะไรให้เห็นชัดเจนทั้งด้านหน้า และด้านหลัง

6.15.5 แถบสะท้อนแสงกว้าง 1 นิ้ว ติดด้านหลังบริเวณไหล่เป็นแนวนอนตลอดแนว ไหล่ และมีตาข่ายคลุมผมให้รัดกุม (กรณีผมยาว)

6.16 จป. หรือ เจ้าหน้าที่ความปลอดภัยของผู้รับจ้าง จะต้องติดปลอกแขนกว้าง 4 นิ้ว มีสัญลักษณ์เป็นพื้นสีเขียว และปักข้อความ "ปลอดภัยไว้ก่อน" ด้วยสีขาว ไว้ที่ต้นแขนด้านซ้าย และต้องสวมหมวกนิรภัยสีเขียวตลอดเวลาในขณะปฏิบัติงาน

6.17 ผู้เฝ้าระวังไฟ (Fire Watch Man) ต้องติดปลอกแขนสีแดงกว้าง 4 นิ้ว ปักข้อความ "[redacted]
ขาว ไว้ที่ต้นแขนขวาตลอดเวลาขณะปฏิบัติงาน

6.18 หัวหน้างาน ต้องติดปลอกแขนสีส้มกว้าง 4 นิ้ว ปักข้อความ "หัวหน้างาน" ด้วยสีดำไว้ที่ต้นแขนขวาตลอดเวลาขณะปฏิบัติงาน

6.19 สีหมวกนิรภัย กำหนดให้ผู้รับจ้างทุกบริษัทปฏิบัติ ดังนี้

6.19.1 หมวกสีเขียว สำหรับเจ้าหน้าที่ความปลอดภัย (จป.)

6.19.2 หมวกสีแดง สำหรับผู้เฝ้าระวังไฟ (Fire Watch Man)

6.19.3 หมวกสีขาว สำหรับระดับหัวหน้างานขึ้นไป

6.19.4 หมวกสีเหลือง สำหรับผู้ปฏิบัติงานทั่วไป

หมายเหตุ 1. ให้บริษัทผู้รับจ้างติดชื่อบริษัทที่หมวกนิรภัยที่พนักงานสวมทุกใบ

2. กรณีที่บริษัทผู้รับจ้าง เป็นผู้รับจ้างช่วง (Sub-Contractor) ให้ติดชื่อบริษัทตาม ชื่อบริษัทหลัก (Main Contractor) ที่หมวกนิรภัย

6.20 ผู้รับจ้างต้องดูแลความสะอาดในพื้นที่ทำงาน พื้นที่ Work Shop เป็นประจำทุกวันโดยแยกของเหลือใช้หรือขยะทั้งที่เป็นอันตราย และไม่เป็นอันตราย โดยพิจารณาแยกหรือกำจัดทิ้งเพื่อมิให้เป็นอันตรายต่อสุขภาพอนามัย และความปลอดภัยของลูกจ้าง และต้องรื้อถอนสิ่งก่อสร้างต่างๆ ที่ใช้ประกอบในการทำงานรวมทั้งจัดเก็บเศษวัสดุที่เลิกใช้งานแล้ว ซึ่งเป็นผลจากการทำงานของผู้รับเหมาให้หมดก่อนการส่งมอบงาน

6.21 จัดให้มีที่จัดเก็บสิ่งของส่วนตัวของพนักงานผู้รับเหมาก่อนเข้าเขตควบคุมประกายไฟ เช่น บุหรี่, ไฟแช็ค, โทรศัพท์มือถือ เพื่อให้ผู้ปฏิบัติงานปฏิบัติตามระเบียบของ IRPC อาจพิจารณาจัดรถรับ – ส่งผู้ปฏิบัติงานในช่วงเวลาของการพักสูบบุหรี่ โทรศัพท์ โดยมีการจัดเวลาพักเป็นช่วงๆ อันจะเป็นการลดโอกาสในการฝ่าฝืนระเบียบต่างๆ ให้น้อยลง

6.22 ผู้รับจ้างต้องปฏิบัติงานตามระเบียบการบริหารการจัดการผู้รับเหมาด้านความปลอดภัย อย่างเคร่งครัด (รายละเอียดภาคผนวกแนบท้าย)

6.23 ก่อนการเข้าทำงานจะต้องมีการส่งแผนงานการตรวจ และการทำงานจริงหากเป็นการปฏิบัติงานในเขตผลิตจะต้องมีการส่งรายงานประเมินความเสี่ยงส่งให้กับทางผู้เกี่ยวข้อง ล่วงหน้าอย่างน้อย 7 วัน โดยส่ง e-mail มาที่ คุณกัณญารัตน์ ทิพย์พินิจ: kanyarat.b@irpc.co.th , คุณอนุชา เพ็ชรรัตน์: anucha.pe@irpc.co.th

7. ผู้เสนอบริการต้องศึกษาข้อกำหนดทั่วไป เงื่อนไข และขอบเขตงาน รวมทั้งกระบวนการควบคุมคุณภาพงานและความปลอดภัย ให้เข้าใจอย่างถี่ถ้วนก่อนยื่นข้อเสนอบริการ หากมีข้อสงสัยประการใด ให้ซักถามเพิ่มเติมได้ในช่วงเวลาหลังจากผู้เสนอบริการรับทราบเอกสารข้อกำหนดจนถึงวันก่อนวันยื่นข้อเสนอให้บริการ เพื่อผู้เสนอบริการจะได้เข้าใจในเนื้อหาของงาน และทราบขอบเขตงานก่อนยื่นข้อเสนอบริการ ความผิดพลาดในการวางแผนการปฏิบัติงาน และความล่าช้าในการให้บริการ

8. ข้อกำหนด หรือเอกสารอื่นใดที่ได้ทำขึ้นเพื่อวัตถุประสงค์ในการเชิญชวนเสนอบริการนี้ ผู้เสนอบริการจะต้องไม่เปิดเผยข้อมูลใดๆ ที่อยู่ในเอกสารดังกล่าว หรือข้อมูลที่ได้ให้แก่ผู้เสนอบริการโดยวิธีการอื่นใดให้แก่บุคคลที่สาม เว้นแต่เพื่อเป็นการจัดเตรียมเอกสารข้อมูลให้บริการของตนเท่านั้น ผู้เสนอบริการจะต้องเก็บรักษาข้อมูลไว้เป็นความลับตลอดระยะเวลาการพิจารณาในกรณีที่มีการฝ่าฝืนข้อห้ามเกี่ยวกับการรักษาความลับดังกล่าว บริษัทฯ อาจปฏิเสธไม่รับข้อเสนอให้บริการนั้น บริษัทฯ สงวนลิขสิทธิ์แต่ผู้เดียวในบรรดาข้อมูล แบบแปลน และในเอกสารอื่นๆ ทั้งหมดที่ส่งให้แก่ผู้เสนอบริการ

9. ผู้เสนอบริการจำเป็นต้องเสนอค่าบริการสำหรับการจัดทำรายงานผลการปฏิบัติตามมาตรการป้องกันและแก้ไขผลกระทบสิ่งแวดล้อม และมาตรการติดตามตรวจสอบผลกระทบสิ่งแวดล้อมของโรงงานในเขตประกอบการไออาร์พีซี

10. การติดต่อ การรับรอง หรือการให้คำชี้แจงใดๆ ของพนักงานบริษัทฯ หรือตัวแทนของบริษัทฯ ไม่ว่าเป็นลายลักษณ์อักษรหรือด้วยวาจา ไม่ถือว่าผูกพันกับบริษัทฯ หรือตัวแทนของบริษัทฯ เว้นแต่จะได้มีคำชี้แจงเป็นลายลักษณ์อักษรจากบริษัทฯ ซึ่งได้ระบุเป็นการชัดแจ้ง

[redacted]

11. ผู้เสนอบริการพึงรับทราบว่าบริษัทฯ อาจจะออกคำแนะนำสำหรับผู้เสนอบริการ หรือภาคผนวกของข้อกำหนดเพิ่มเติมได้ในระหว่างระยะเวลาการยื่นข้อเสนอบริการ และโดยที่ไม่เป็นการกระทบถึงลำดับแห่งเอกสารทั่วไป ให้บทบัญญัติในเอกสารที่ออกเพิ่มเติมนี้อยู่ในลำดับที่เหนือกว่าข้อกำหนดที่ได้ออกไปก่อนหน้านี้

12. ผู้เสนอบริการจะต้องตรวจสอบความถูกต้องของข้อมูล โดยรวมถึงความถูกต้องด้านงานพิมพ์ รูปภาพ และสัญลักษณ์ต่างๆ ให้ถูกต้องชัดเจน

13. ข้อกำหนดฉบับนี้ มีจุดมุ่งหมายเพื่อใช้เป็นแนวทางในการดำเนินการเท่านั้น บริษัทฯ หรือตัวแทนของบริษัทฯ ไม่จำเป็นต้องรับผิดชอบต่อคำรับรองใดๆ หรือข้อมูลใดๆ ในเอกสารดังกล่าวเหล่านี้

14. ผู้เสนอบริการพึงรับทราบว่า ในการจัดทำรายงานผลการปฏิบัติตามมาตรการป้องกันและแก้ไขผลกระทบสิ่งแวดล้อม และมาตรการติดตามตรวจสอบคุณภาพสิ่งแวดล้อม จะต้องเสนอรายงานฯ ภายในวันที่ 31 กรกฎาคม และ 31 มกราคม (กรณีที่วันดังกล่าวตรงกับวันหยุดให้ดำเนินการในวันทำการถัดไป) ดังนั้น ผู้เสนอบริการจะต้องประสานงานกับบริษัทฯ อย่างใกล้ชิดเพื่อติดตามผลการดำเนินงานและรายงานให้กับบริษัทฯ รับทราบอย่างต่อเนื่อง

15. ให้ผู้เสนอบริการเสนอค่าใช้จ่ายที่เกิดขึ้นในขอบเขตของงานการจัดทำเล่มรายงานมาตรการป้องกันและแก้ไขผลกระทบสิ่งแวดล้อมและมาตรการติดตามตรวจสอบผลกระทบสิ่งแวดล้อมตามจริง ทั้งนี้ ให้เสนอค่าบริการจัดทำเล่มรายงานฯ เป็นราคาต่อโครงการตามที่ได้รับมอบหมายให้ดำเนินการ

[redacted]

เอกสารแนบที่ 8

เอกสารค่าอัตราการระบายมลสารของโครงการ

ตารางที่ 1-1

รายละเอียดแหล่งระบายอากาศทางอากาศของโครงการโรงแยกก๊าซธรรมชาติภายหลังขยายกำลังการผลิต

แหล่งกำเนิด	ชนิดเชื้อเพลิง	ตำแหน่ง		ความสูงปล่อง	ความสูงฐานปล่อง	เส้นผ่านศูนย์กลาง	อุณหภูมิ	ความเร็วก๊าซ[1/]	อัตราการไหล[1/]	อัตราการไหล[2/]	ความเข้มข้นก๊าซออกไซด์ของไนโตรเจน (NOx)				ความเข้มข้นก๊าซออกไซด์ของซัลเฟอร์ (SOx)				ความเข้มข้น TSP[2/]	อัตราการระบาย (g/s)[2/]			ระบบควบคุมมลพิษ	ระบบ CEMs
		E	N	(เมตร)	(เมตร)	(เมตร)	(K)	(m/s)	(m^3/s)	(Nm^3/s)	(ppmv)[1/]	(mg/m^3)[1/]	(ppmv)[2/]	(mg/Nm^3)[2/]	(ppmv)[1/]	(mg/m^3)[1/]	(ppmv)[2/]	(mg/Nm^3)[2/]	(mg/Nm^3)	NOx	SOx	TSP		
1. เตา (Heater) ของ ADU1A	น้ำมันเตา และ Fuel gas	750377	1400460	51	16.78	1.98	519.15	6.79	20.93	12.01	165.93	179.20	165.93	312.2	826.88	1242.4	826.86	2164.4	199.79	3.750	26.000	2.400	Low Nox Burner	มี
2. เตา (Heater) ของ ADU1B	น้ำมันเตา และ Fuel gas	750390	1400460	53	16.10	2.17	480.15	6.08	22.54	13.97	197.82	230.99	197.82	372.2	609.76	990.6	609.76	1596.1	239.06	5.200	22.200	3.340	Low Nox Burner	มี
3. เตา (Heater) ของ NHTU 1	Fuel gas	750434	1400534	32	16.11	1.108	636.15	6.01	5.8	2.71	98.34	86.67	98.34	185.0	12.67	15.5	12.67	33.2	57.00	0.502	0.090	0.155	Low Nox Burner	ไม่มี
4. เตา (Heater) ของ NHTU 2	Fuel gas	750437	1400540	25	16.37	1.31	621.15	5.08	6.8	3.28	107.33	96.88	107.33	201.9	41.89	52.61	41.89	109.7	57.00	0.663	0.360	0.187	Low Nox Burner	ไม่มี
5. เตา (Heater) ของ Reforming 1-4	Fuel gas	750449	1400565	39	16.60	2.638	620.15	9.64	52.72	25.33	73.50	66.45	73.50	138.3	60.00	75.47	60.00	157.1	57.00	3.5032	3.979	1.444	Low Nox Burner	ไม่มี
6. เตา (Heater) ของ Reforming 5	Fuel gas	750437	1400543	22	16.48	1.034	596.15	4.77	4.0	2.00	102.26	96.17	102.30	192.5	21.00	27.48	21.01	55.0	21.49	0.385	0.110	0.043	Low Nox Burner	ไม่มี
7. เตา (Heater) ของ D/K HDSU	น้ำมันเตา และ Fuel gas	750291	1400293	26	15.29	1.412	564.15	5.37	8.4	4.44	127.14	126.25	127.13	239.2	497.00	687.19	496.97	1300.9	21.56	1.0619	5.7754	0.0957	Low Nox Burner	ไม่มี
มาตรฐานตามประกาศกระทรวงอุตสาหกรรม 2549 (เชื้อเพลิงน้ำมัน/น้ำมันเตา)											-	-	200	376	-	-	950	-	240	-	-	-		
มาตรฐานโรงกลั่นน้ำมันปิโตรเลียม 2553 (เชื้อเพลิงก๊าซ)													200	376			60		60					
มาตรฐานโรงกลั่นน้ำมันปิโตรเลียม 2553 (เชื้อเพลิงผสม)											-	-	200	376	-	-	950	-	240	-	-	-		

หมายเหตุ : 1/ สภาวะจริง (Actual Condition) (อุณหภูมิสภาวะจริง ความดันสภาวะจริง ออกซิเจนส่วนเกินสภาวะจริง และ Wet Basis)

2/ สภาวะมาตรฐาน (Standard Condition) (อุณหภูมิ 25 °C ความดัน 1 บรรยากาศ ออกซิเจนร้อยละ 7 และ Dry Basis)

ที่ขีดเส้นใต้ คือ ข้อมูลที่มีการเปลี่ยนแปลงภายหลังขยายกำลังการผลิต

ปล่องที่เข้าข่ายตามมาตรฐาน โรงกลั่นน้ำมันปิโตรเลียม 2553 คือ เตา (Heater) ของ ADU1A, ADU1B, NHTU 1, NHTU 2, Reforming 1-4, Reforming 5 และ D/K HDSU โดยจัดอยู่ในกลุ่มเตา" (Furnace) ที่หมายถึงว่า ระบบหรืออุปกรณ์ใด ๆ ที่ใช้ในการผลิตความร้อนด้วยวิธีเผาไหม้โดยใช้เชื้อเพลิง ในสภาวะที่มีก๊าซออกซิเจนเพียงพอ ความร้อนที่ได้ถูกใช้ในกระบวนการผลิต

ที่มา: บริษัท ไออาร์พีซี จำกัด (มหาชน), 2564

เอกสารแนบที่ 9

หนังสืออนุญาตให้โรงงานมีบุคลากรด้านสิ่งแวดล้อมประจำโรงงาน

CPRO รับวันที่ 25 พ.ค. NO. CPRO 042 /25 64
EN01 รับวันที่ 27 / 5 / 64 NO. 079 / 64
1/3

ที่ อก ๐๓๑๓/ ๔๕๘๔

กรมโรงงานอุตสาหกรรม
ถนนพระรามที่ ๖ แขวงทุ่งพญาไท
เขตราชเทวี กรุงเทพฯ ๑๐๔๐๐

๑๙ เมษายน ๒๕๖๔

เรื่อง หนังสือรับแจ้งการมีบุคลากรด้านสิ่งแวดล้อมประจำโรงงาน

เรียน ผู้รับใบอนุญาตประกอบกิจการโรงงาน บริษัท ไออาร์พีซี จำกัด (มหาชน)

อ้างถึง คำขอเลขที่ ๐๔๖๙ ลงรับวันที่ ๒ เมษายน ๒๕๖๔

ตามคำขอที่อ้างถึง ท่านแจ้งการมีบุคลากรด้านสิ่งแวดล้อมประจำโรงงาน ของ บริษัท ไออาร์พีซี จำกัด (มหาชน) ทะเบียนโรงงานเลขที่ ข.๓-๔๙-๑/๔๑ รย ประกอบกิจการแปรสภาพคอนเดนเสทเรสซิดิว (CONDENSATE RESIDUE) ให้เป็นผลิตภัณฑ์ปิโตรเลียมและปิโตรเคมี ตั้งอยู่ ณ เลขที่ ๒๙๙ หมู่ที่ ๕ ตำบลเชิงเนิน อำเภอเมืองระยอง จังหวัดระยอง โทรศัพท์ ๐ ๓๘๖๑ ๑๓๓๓

กรมโรงงานอุตสาหกรรมพิจารณาแล้ว รับแจ้งการให้มีบุคลากรด้านสิ่งแวดล้อมประจำโรงงาน และให้ท่านยื่นคำขอแจ้งการมีบุคลากรด้านสิ่งแวดล้อมประจำโรงงานครั้งต่อไป ภายในวันที่ ๑๖ เมษายน ๒๕๖๗ โดยมีบุคลากรด้านสิ่งแวดล้อมประจำโรงงาน ดังนี้

ผู้จัดการสิ่งแวดล้อม			นายฐานันดร์ ดุษิยามี		
ลำดับ	ผู้ควบคุมระบบบำบัด	เลขทะเบียน	มลพิษน้ำ	มลพิษอากาศ	มลพิษกากอุตสาหกรรม
๑	นายวีระศักดิ์ คชาไพร	๐๒๐-๕๑-๐๐๒๔๕		✓	
๒	นายบดินทร์ นิลประดับ	๐๒๐-๕๑-๐๐๒๒๑		✓	
๓	นายไพศาล แก้วกัลยา	๐๐๓-๕๗-๐๐๒๐๐			✓
๔	นายจิระวัฒน์ ทองแสง	๑๐๐-๕๘-๐๐๓๖๑	✓		
๕	นายปรีชา ชื่นชุ่ม	๑๐๐-๕๘-๐๐๒๖๒	✓		
๖	นายพิพัฒนา ตรีพงษ์	๐๐๓-๕๘-๐๐๔๓๘			✓
๗	นายทิพย์ วัฒนชาญณรงค์	๐๐๓-๕๑-๐๐๖๔๐			✓
๘	นายสุรเชษฐ์ วนิชธัญญาทรัพย์	๐๒๐-๖๑-๐๐๓๐๘		✓	

ลำดับ	ผู้ปฏิบัติงานประจำระบบบำบัด	มลพิษน้ำ	มลพิษอากาศ	มลพิษกากอุตสาหกรรม
๑	นายนัฐพงศ์ บุญกล้า			✓
๒	นายปัญญา ไมตรีแพน	✓		
๓	นายศุภฤกษ์ สวัสดิ์วิเชียร	✓		
๔	นายธนารัตน์ ใส้พงษ์	✓		

ลำดับ ๕...

[redacted]

2/3

ลำดับ	ผู้ปฏิบัติงานประจำระบบบำบัด	มลพิษน้ำ	มลพิษอากาศ	มลพิษกากอุตสาหกรรม
๕	นายวสันต์ เดชกำแหง	✓		
๖	นายฉัตรชัย ขมสวัสดิ์	✓	✓	
๗	นายกฤศมน มาอินทร์		✓	
๘	นายบุญเพลิก เรือนเพ็ง		✓	
๙	นายอำนวย วรรณแก้ว		✓	
๑๐	นายเกรียงชัย ทองพูน		✓	
๑๑	นายดุสิต โยมบุตร			✓
๑๒	นายผดุงศิลป์ เรืองศิริ			✓
๑๓	นายวิศรุต ดีวอ			✓
๑๔	นายมานะชัย นะดี			✓
๑๕	นายสุนทร มาโนช			✓
๑๖	นายอเนก นามสง่า			✓
๑๗	นายวัฒนา อิ่มโภชน์	✓		
๑๘	นายนิติชัย อินภูวา		✓	
๑๙	นายวุฒิพงศ์ ประดิษฐ์พฤกษ์		✓	
๒๐	นายกฤษนัย ศรีวังสุ			✓
๒๑	นายเสถียร สนิทแสง			✓
๒๒	นายไวยวิทย์ พิทักษ์คีรี			✓
๒๓	นายฐาปกรณ์ เมืองกริ่ม			✓
๒๔	นายเดชา บุญสมญา			✓
๒๕	นายรังสรรค์ นาแก้ว			✓
๒๖	นายชนะพล เนตรกระจ่าง	✓		
๒๗	นายธีระยุทธ อินทะปัตถา	✓		
๒๘	นายเอกดนัย น้อยเกตุ	✓		

ลำดับ ๒๙...

[redacted]

ลำดับ	ผู้ปฏิบัติงานประจำระบบบำบัด	มลพิษน้ำ	มลพิษอากาศ	มลพิษกากอุตสาหกรรม
๒๙	นายภิรมย์ หล่อประโคน		✓	
๓๐	นายนิรุต สีภักดี		✓	
๓๑	นายอดิศักดิ์ ชื่นภิรมย์		✓	

หมายเหตุ ๑. การแจ้งการมี/ยกเลิก/เพิ่มเติม/เปลี่ยนแปลง บุคลากรด้านสิ่งแวดล้อมประจำโรงงาน ต้องส่งหนังสือฉบับนี้ด้วย
๒. ยกเลิกหนังสือรับแจ้งการมีบุคลากรด้านสิ่งแวดล้อมประจำโรงงาน ที่ อก ๐๓๑๗/๕๐๗๒ ลงวันที่ ๒ เมษายน ๒๕๖๒

จึงเรียนมาเพื่อโปรดทราบ

ขอแสดงความนับถือ

[redacted]

ผู้อำนวยการกองส่งเสริมเทคโนโลยีสิ่งแวดล้อมโรงงาน
ปฏิบัติราชการแทนอธิบดีกรมโรงงานอุตสาหกรรม

กองส่งเสริมเทคโนโลยีสิ่งแวดล้อมโรงงาน
กลุ่มกำกับบุคลากรด้านสิ่งแวดล้อมประจำโรงงาน
โทร. ๐ ๒๒๐๒ ๓๙๖๑ โทรสาร ๐ ๒๒๐๒ ๔๑๗๐
http://www.diw.go.th

[redacted]

เอกสารแนบที่ 10

แบบรายงานผลการตรวจวัดการรั่วซึมของสารอินทรีย์ระเหย (รว.3/1)

แบบรายงานผลการตรวจวัดการรั่วซึม ของสารอินทรีย์ระเหยจากอุปกรณ์และการซ่อมแซมอุปกรณ์ในโรงงานอุตสาหกรรม (รว.3/1)

ประจำปี พ.ศ. 2566 รอบที่ 1

ระหว่างเดือน มกราคม ถึงเดือน มิถุนายน

(1 แบบรายงานต่อ 1 โรงงาน)

1. รายละเอียดเกี่ยวกับโรงงาน

ชื่อโรงงาน บริษัท ไออาร์พีซี จำกัด (มหาชน)

ทะเบียนโรงงานเลขที่ ข3-49-1/41รย

สถานที่ตั้งโรงงาน เลขที่ 299 หมู่ที่ 5 ซอย - ถนน สุขุมวิท จังหวัด ระยอง เขต/อำเภอ เมืองระยอง แขวง/ตำบล รหัสไปรษณีย์ 21000

2. ข้อมูลปริมาณสารอินทรีย์ระเหย

ปริมาณสารอินทรีย์ระเหยรวมที่มีหรือใช้ในกระบวนการผลิต 1159849.00 ตันต่อปี

ประเภทอุปกรณ์	สถานะสารอินทรีย์ระเหย	จำนวนอุปกรณ์ทั้งหมดของโรงงาน		จำนวนอุปกรณ์ที่ต้องตรวจวัดการรั่วซึมในรอบการรายงานครั้งนี้			ปริมาณสารอินทรีย์ระเหยรวมในรูปมีเทนที่รั่วซึมจากอุปกรณ์ที่ตรวจวัดการรั่วซึมทั้งหมดในรอบการรายงานครั้งนี้ (กิโลกรัม)
		จำนวนอุปกรณ์ที่ต้องตรวจวัดการรั่วซึม (จุด)	จำนวนอุปกรณ์ที่ได้รับการยกเว้นไม่ต้องตรวจวัดการรั่วซึม (จุด)	จำนวนอุปกรณ์ที่ตรวจวัดการรั่วซึมทั้งหมด (จุด)	จำนวนอุปกรณ์ที่มีผลการตรวจวัดเกินจากเกณฑ์การควบคุมการรั่วซึม (จุด)	จำนวนอุปกรณ์ที่ได้รับการซ่อมแซมให้อยู่ในเกณฑ์การควบคุมการรั่วซึม (จุด)	
วาล์ว (Valves)	แก๊ส	1307	0	0	0	0	-
วาล์ว (Valves)	ของเหลว	8364	0	0	0	0	-
ปั๊ม (Pumps)	ของเหลว	176	0	0	0	0	-
อุปกรณ์ลดความดัน (Pressure Relief Devices)	แก๊ส	44	0	0	0	0	-
อุปกรณ์ลดความดัน (Pressure Relief Devices)	ของเหลว	209	0	0	0	0	-
เครื่องอัดอากาศ (Compressors)	ทั้งหมด	10	0	0	0	0	-
ขอต่อหรือหน้าแปลน (Connectors or Flanges)	ทั้งหมด	19127	0	0	0	0	-
ท่อส่งปลายเปิด (Open-Ended Lines)	ทั้งหมด	525	0	0	0	0	-
จุดเก็บตัวอย่างสารเคมี (Sampling Connections)	ทั้งหมด	36	0	0	0	0	-
อุปกรณ์ที่ใช้กวนหรือผสมของเหลว (Agitators or Mixers)	ทั้งหมด	3	0	0	0	0	-

3. ปัญหา อุปสรรค และวิธีการแก้ไข

ตรวจวัดและรายงานในครั้งที่ 2 ปี 2566

ขอรับรองว่าข้อมูลข้างต้นเป็นจริงทุกประการ

[redacted]

ผู้จัดการสิ่งแวดล้อมหรือผู้ได้รับอนุญาตประกอบกิจการโรงงาน

เอกสารแนบที่ 11

เอกสารการตรวจสอบและซ่อมบำรุงเครื่องจักร (Preventive Maitenance) ประจำปี 2566

MONTHLY SCHEDULE

PLANT : READ (ADU1) **MONTH : JANUARY 2023** **PRINT DATE : 26.12.2022**

REVISION 3

[redacted]

[redacted]

[redacted]

CAN-Q3PW

MONTHLY SCHEDULE
PLANT: ADU1 MONTH: JAN 2023

Form No.
Effective Date 26.12.2022
Revision 3

Item	Functional Location	Equipment No.	Order No.	Order Description	01	02	03	04	05	06	07	08	09	10	11	12	13	14	15	16	17	18	19	20	21	22	23	24	25	26	27	28	29	30	31	Work Center
				Planned Time Based Work																																
1	ADU1		22322493	CHECK STATUS ANALYZER ALL ADU1/DK PL					X	X	X	X	X	X	X	X	X	X	X	X	X	X	X	X	X	X	X	X	X	X	X	X	X	X	X	CAN-Q3PW
2	ADU1		22322959	CHECK STATUS ANALYZER ALL ADU1/DK PL										X	X	X	X	X	X	X	X	X	X	X	X	X	X	X	X	X	X	X	X	X	X	CAN-Q3PW
3	ADU1		22323073	VERIFY OXYGEN ANALYZER AI-0102A												X	X	X	X	X	X	X	X	X	X	X	X	X	X	X	X	X	X	X	X	CAN-Q3PW
4	ADU1		22323074	VERIFY OXYGEN ANALYZER AI-0102B												X	X	X	X	X	X	X	X	X	X	X	X	X	X	X	X	X	X	X	X	CAN-Q3PW
5	ADU1		22323498	CHECK STATUS ANALYZER ALL ADU1/DK PL																	X	X	X	X	X	X	X	X	X	X	X	X	X	X	X	CAN-Q3PW
6	ADU1		22324036	CHECK STATUS ANALYZER ALL ADU1/DK PL																								X	X	X	X	X	X	X	X	CAN-Q3PW
7	ADU1		22324380	CHECK STATUS ANALYZER ALL ADU1/DK PL																															X	CAN-Q3PW
8	ADU1-15 -QMI_GAS	ADU1-AIC154002	22312997	VERIFY S.G. ANALYZER	X	X	X	X	X	X	X	X	X	X	X	X	X	X	X	X	X	X	X	X	X	X	X	X	X	X	X	X	X	X	X	CAN-Q3PW

MONTHLY SCHEDULE

PLANT : READ (ADU1) **MONTH : JANUARY 2023** **PRINT DATE : 26.12.2022**

REVISION 3

[redacted]

[redacted]

[redacted]

CCS-SYS

MONTHLY SCHEDULE
PLANT: ADU1 MONTH: JAN 2023

Form No.
Effective Date 26.12.2022
Revision 3

Item	Functional Location	Equipment No.	Order No.	Order Description	01	02	03	04	05	06	07	08	09	10	11	12	13	14	15	16	17	18	19	20	21	22	23	24	25	26	27	28	29	30	31	Work Center
				Planned Time Based Work																																
1	ADU1-03 -03K001A	ADU1-03K001A-PLC	22312923	INSPCETION PLC																				X												CCS-SYS
2	ADU1-03 -03K001B	ADU1-03K001B-PLC	22312924	INSPCETION PLC																				X												CCS-SYS
3	ADU1-03 -03K001B	ADU1-03K001B-PLC	22312925	BACK UP PLC									X																							CCS-SYS
4	ADU1-15 -15K001A	ADU1-15K001A-PLC	22312926	INSPCETION PLC																							X									CCS-SYS
5	ADU1-15 -15K001B	ADU1-15K001B-PLC	22312927	INSPCETION PLC																							X									CCS-SYS
6	ADU1-15 -15K001B	ADU1-15K001B-PLC	22312928	BACK UP PLC										X																						CCS-SYS
7	ADU1-15 -15K002A	ADU1-15K002A-PLC	22312929	INSPCETION PLC																								X								CCS-SYS
8	ADU1-15 -15K002B	ADU1-15K002B-PLC	22312930	INSPCETION PLC																								X								CCS-SYS
9	ADU1-15 -15K002B	ADU1-15K002B-PLC	22312931	BACK UP PLC											X																					CCS-SYS
10	ADU1-15 -15K003A	ADU1-15K003A-PLC	22312932	INSPCETION PLC																									X							CCS-SYS
11	ADU1-15 -15K003B	ADU1-15K003B-PLC	22312933	INSPCETION PLC																									X							CCS-SYS
12	ADU1-15 -15K003B	ADU1-15K003B-PLC	22312934	BACK UP PLC												X																				CCS-SYS
13	ADU1-CCR-DCS	ADU1-DCS	22313099	INSPCETION DCS																			X													CCS-SYS
14	ADU1-CCR-DCS	ADU1-DCS	22313100	BACK UP DCS						X																										CCS-SYS
15	ADU1-15 -QMI_GD	ADU1-PLC	22313101	INSPCETION PLC																										X						CCS-SYS
16	ADU1-15 -QMI_GD	ADU1-PLC	22313102	BACK UP PLC																X																CCS-SYS
17	ADU1-CCR-SIS	ADU1-SIS	22313103	INSPCETION SIS																											X					CCS-SYS
18	ADU1-CCR-SIS	ADU1-SIS	22313104	BACK UP SIS																	X															CCS-SYS

MONTHLY SCHEDULE

PLANT : READ (ADU1) **MONTH : JANUARY 2023** **PRINT DATE : 26.12.2022**

REVISION 3

[redacted]

[redacted]

[redacted]

IRI-INOL

MONTHLY SCHEDULE
PLANT: ADU1 MONTH: JAN 2023

Form No.
Effective Date 26.12.2022
Revision 3

Item	Functional Location	Equipment No.	Order No.	Order Description	01	02	03	04	05	06	07	08	09	10	11	12	13	14	15	16	17	18	19	20	21	22	23	24	25	26	27	28	29	30	31	Work Center
				Planned Time Based Work																																
1	ADU1-03 -03K001A	ADU1-03K001A-K01	22316382	OIL INSP & ANALYSIS M/C	X	X	X	X	X	X	X	X	X	X	X	X	X	X	X	X	X	X	X	X	X	X	X	X	X	X	X	X	X	X	X	IRI-INOL
2	ADU1-03 -03K001B	ADU1-03K001B-K01	22316383	OIL INSP & ANALYSIS M/C	X	X	X	X	X	X	X	X	X	X	X	X	X	X	X	X	X	X	X	X	X	X	X	X	X	X	X	X	X	X	X	IRI-INOL
3	ADU1-15 -15K001A	ADU1-15K001A-K01	22316384	OIL INSP & ANALYSIS M/C	X	X	X	X	X	X	X	X	X	X	X	X	X	X	X	X	X	X	X	X	X	X	X	X	X	X	X	X	X	X	X	IRI-INOL
4	ADU1-15 -15K001B	ADU1-15K001B-K01	22316385	OIL INSP & ANALYSIS M/C	X	X	X	X	X	X	X	X	X	X	X	X	X	X	X	X	X	X	X	X	X	X	X	X	X	X	X	X	X	X	X	IRI-INOL
5	ADU1-15 -15K002A	ADU1-15K002A-K01	22316386	OIL INSP & ANALYSIS M/C	X	X	X	X	X	X	X	X	X	X	X	X	X	X	X	X	X	X	X	X	X	X	X	X	X	X	X	X	X	X	X	IRI-INOL
6	ADU1-15 -15K002B	ADU1-15K002B-K01	22316387	OIL INSP & ANALYSIS M/C	X	X	X	X	X	X	X	X	X	X	X	X	X	X	X	X	X	X	X	X	X	X	X	X	X	X	X	X	X	X	X	IRI-INOL
7	ADU1-15 -15K003A	ADU1-15K003A-K01	22316388	OIL INSP & ANALYSIS M/C	X	X	X	X	X	X	X	X	X	X	X	X	X	X	X	X	X	X	X	X	X	X	X	X	X	X	X	X	X	X	X	IRI-INOL
8	ADU1-15 -15K003B	ADU1-15K003B-K01	22316389	OIL INSP & ANALYSIS M/C	X	X	X	X	X	X	X	X	X	X	X	X	X	X	X	X	X	X	X	X	X	X	X	X	X	X	X	X	X	X	X	IRI-INOL

MONTHLY SCHEDULE

PLANT : READ (ADU1) **MONTH : JANUARY 2023** **PRINT DATE : 26.12.2022**

REVISION 3

[redacted]

[redacted]

[redacted]

IRI-INVB

MONTHLY SCHEDULE
PLANT: ADU1 MONTH: JAN 2023

Form No.
Effective Date 26.12.2022
Revision 3

Item	Functional Location	Equipment No.	Order No.	Order Description	01	02	03	04	05	06	07	08	09	10	11	12	13	14	15	16	17	18	19	20	21	22	23	24	25	26	27	28	29	30	31	Work Center
				Planned Time Based Work																																
1	ADU1		22316856	INSPECTION MACHINE ADU1	X	X	X	X	X	X	X	X	X	X	X	X	X	X	X	X	X	X	X	X	X	X	X	X	X	X	X	X	X	X	X	IRI-INVB
2	ADU1-01 -01P001A	ADU1-01P001A-P01	22315982	VIBRATION INSP & ANALYSIS M/C	X	X	X	X	X	X	X	X	X	X	X	X	X	X	X	X	X	X	X	X	X	X	X	X	X	X	X	X	X	X	X	IRI-INVB
3	ADU1-01 -01P004A	ADU1-01P004A-P01	22316116	VIBRATION INSP & ANALYSIS M/C	X	X	X	X	X	X	X	X	X	X	X	X	X	X	X	X	X	X	X	X	X	X	X	X	X	X	X	X	X	X	X	IRI-INVB
4	ADU1-01 -01P004B	ADU1-01P004B-P01	22316102	VIBRATION INSP & ANALYSIS M/C	X	X	X	X	X	X	X	X	X	X	X	X	X	X	X	X	X	X	X	X	X	X	X	X	X	X	X	X	X	X	X	IRI-INVB
5	ADU1-01 -01P005A	ADU1-01P005A-P01	22315983	VIBRATION INSP & ANALYSIS M/C	X	X	X	X	X	X	X	X	X	X	X	X	X	X	X	X	X	X	X	X	X	X	X	X	X	X	X	X	X	X	X	IRI-INVB
6	ADU1-01 -01P006A	ADU1-01P006A-P01	22315984	VIBRATION INSP & ANALYSIS M/C	X	X	X	X	X	X	X	X	X	X	X	X	X	X	X	X	X	X	X	X	X	X	X	X	X	X	X	X	X	X	X	IRI-INVB
7	ADU1-01 -01P007A	ADU1-01P007A-P01	22315985	VIBRATION INSP & ANALYSIS M/C	X	X	X	X	X	X	X	X	X	X	X	X	X	X	X	X	X	X	X	X	X	X	X	X	X	X	X	X	X	X	X	IRI-INVB
8	ADU1-01 -01P011A	ADU1-01P011A-P01	22316117	VIBRATION INSP & ANALYSIS M/C	X	X	X	X	X	X	X	X	X	X	X	X	X	X	X	X	X	X	X	X	X	X	X	X	X	X	X	X	X	X	X	IRI-INVB
9	ADU1-01 -01P011B	ADU1-01P011B-P01	22316104	VIBRATION INSP & ANALYSIS M/C	X	X	X	X	X	X	X	X	X	X	X	X	X	X	X	X	X	X	X	X	X	X	X	X	X	X	X	X	X	X	X	IRI-INVB
10	ADU1-02 -02E001A	ADU1-02E001A-F01	22315862	VIBRATION INSP & ANALYSIS M/C	X	X	X	X	X	X	X	X	X	X	X	X	X	X	X	X	X	X	X	X	X	X	X	X	X	X	X	X	X	X	X	IRI-INVB
11	ADU1-02 -02E001A	ADU1-02E001A-F02	22315863	VIBRATION INSP & ANALYSIS M/C	X	X	X	X	X	X	X	X	X	X	X	X	X	X	X	X	X	X	X	X	X	X	X	X	X	X	X	X	X	X	X	IRI-INVB
12	ADU1-02 -02E001A	ADU1-02E001A-F03	22315864	VIBRATION INSP & ANALYSIS M/C	X	X	X	X	X	X	X	X	X	X	X	X	X	X	X	X	X	X	X	X	X	X	X	X	X	X	X	X	X	X	X	IRI-INVB
13	ADU1-02 -02E001A	ADU1-02E001A-F04	22315865	VIBRATION INSP & ANALYSIS M/C	X	X	X	X	X	X	X	X	X	X	X	X	X	X	X	X	X	X	X	X	X	X	X	X	X	X	X	X	X	X	X	IRI-INVB
14	ADU1-02 -02E001A	ADU1-02E001A-F05	22315866	VIBRATION INSP & ANALYSIS M/C	X	X	X	X	X	X	X	X	X	X	X	X	X	X	X	X	X	X	X	X	X	X	X	X	X	X	X	X	X	X	X	IRI-INVB
15	ADU1-02 -02E001A	ADU1-02E001A-F06	22315867	VIBRATION INSP & ANALYSIS M/C	X	X	X	X	X	X	X	X	X	X	X	X	X	X	X	X	X	X	X	X	X	X	X	X	X	X	X	X	X	X	X	IRI-INVB
16	ADU1-02 -02E001A	ADU1-02E001A-F07	22315868	VIBRATION INSP & ANALYSIS M/C	X	X	X	X	X	X	X	X	X	X	X	X	X	X	X	X	X	X	X	X	X	X	X	X	X	X	X	X	X	X	X	IRI-INVB
17	ADU1-02 -02E001A	ADU1-02E001A-F08	22315869	VIBRATION INSP & ANALYSIS M/C	X	X	X	X	X	X	X	X	X	X	X	X	X	X	X	X	X	X	X	X	X	X	X	X	X	X	X	X	X	X	X	IRI-INVB
18	ADU1-02 -02E001B	ADU1-02E001B-F01	22315870	VIBRATION INSP & ANALYSIS M/C	X	X	X	X	X	X	X	X	X	X	X	X	X	X	X	X	X	X	X	X	X	X	X	X	X	X	X	X	X	X	X	IRI-INVB
19	ADU1-02 -02E001B	ADU1-02E001B-F02	22315871	VIBRATION INSP & ANALYSIS M/C	X	X	X	X	X	X	X	X	X	X	X	X	X	X	X	X	X	X	X	X	X	X	X	X	X	X	X	X	X	X	X	IRI-INVB
20	ADU1-02 -02E001B	ADU1-02E001B-F03	22315872	VIBRATION INSP & ANALYSIS M/C	X	X	X	X	X	X	X	X	X	X	X	X	X	X	X	X	X	X	X	X	X	X	X	X	X	X	X	X	X	X	X	IRI-INVB
21	ADU1-02 -02E001B	ADU1-02E001B-F04	22315873	VIBRATION INSP & ANALYSIS M/C	X	X	X	X	X	X	X	X	X	X	X	X	X	X	X	X	X	X	X	X	X	X	X	X	X	X	X	X	X	X	X	IRI-INVB
22	ADU1-02 -02E001B	ADU1-02E001B-F05	22315874	VIBRATION INSP & ANALYSIS M/C	X	X	X	X	X	X	X	X	X	X	X	X	X	X	X	X	X	X	X	X	X	X	X	X	X	X	X	X	X	X	X	IRI-INVB
23	ADU1-02 -02E001B	ADU1-02E001B-F06	22315875	VIBRATION INSP & ANALYSIS M/C	X	X	X	X	X	X	X	X	X	X	X	X	X	X	X	X	X	X	X	X	X	X	X	X	X	X	X	X	X	X	X	IRI-INVB
24	ADU1-02 -02E001B	ADU1-02E001B-F07	22315876	VIBRATION INSP & ANALYSIS M/C	X	X	X	X	X	X	X	X	X	X	X	X	X	X	X	X	X	X	X	X	X	X	X	X	X	X	X	X	X	X	X	IRI-INVB
25	ADU1-02 -02E001B	ADU1-02E001B-F08	22315877	VIBRATION INSP & ANALYSIS M/C	X	X	X	X	X	X	X	X	X	X	X	X	X	X	X	X	X	X	X	X	X	X	X	X	X	X	X	X	X	X	X	IRI-INVB
26	ADU1-01 -02E005	ADU1-02E005-F01	22315878	VIBRATION INSP & ANALYSIS M/C	X	X	X	X	X	X	X	X	X	X	X	X	X	X	X	X	X	X	X	X	X	X	X	X	X	X	X	X	X	X	X	IRI-INVB
27	ADU1-01 -02E005	ADU1-02E005-F02	22315879	VIBRATION INSP & ANALYSIS M/C	X	X	X	X	X	X	X	X	X	X	X	X	X	X	X	X	X	X	X	X	X	X	X	X	X	X	X	X	X	X	X	IRI-INVB
28	ADU1-01 -02E005	ADU1-02E005-F03	22315880	VIBRATION INSP & ANALYSIS M/C	X	X	X	X	X	X	X	X	X	X	X	X	X	X	X	X	X	X	X	X	X	X	X	X	X	X	X	X	X	X	X	IRI-INVB
29	ADU1-01 -02E005	ADU1-02E005-F04	22315881	VIBRATION INSP & ANALYSIS M/C	X	X	X	X	X	X	X	X	X	X	X	X	X	X	X	X	X	X	X	X	X	X	X	X	X	X	X	X	X	X	X	IRI-INVB
30	ADU1-01 -02E007_8A	ADU1-02E007/8A---	22315882	VIBRATION INSP & ANALYSIS M/C	X	X	X	X	X	X	X	X	X	X	X	X	X	X	X	X	X	X	X	X	X	X	X	X	X	X	X	X	X	X	X	IRI-INVB
31	ADU1-01 -02E007_8A	ADU1-02E007/8A-...	22315883	VIBRATION INSP & ANALYSIS M/C	X	X	X	X	X	X	X	X	X	X	X	X	X	X	X	X	X	X	X	X	X	X	X	X	X	X	X	X	X	X	X	IRI-INVB
32	ADU1-01 -02E011B	ADU1-02E011B-E01	22315888	VIBRATION INSP & ANALYSIS M/C	X	X	X	X	X	X	X	X	X	X	X	X	X	X	X	X	X	X	X	X	X	X	X	X	X	X	X	X	X	X	X	IRI-INVB
33	ADU1-02 -02E011B	ADU1-02E011B-E02	22315889	VIBRATION INSP & ANALYSIS M/C	X	X	X	X	X	X	X	X	X	X	X	X	X	X	X	X	X	X	X	X	X	X	X	X	X	X	X	X	X	X	X	IRI-INVB
34	ADU1-02 -02E011B	ADU1-02E011B-E03	22315890	VIBRATION INSP & ANALYSIS M/C	X	X	X	X	X	X	X	X	X	X	X	X	X	X	X	X	X	X	X	X	X	X	X	X	X	X	X	X	X	X	X	IRI-INVB
35	ADU1-02 -02E011B	ADU1-02E011B-E04	22315891	VIBRATION INSP & ANALYSIS M/C	X	X	X	X	X	X	X	X	X	X	X	X	X	X	X	X	X	X	X	X	X	X	X	X	X	X	X	X	X	X	X	IRI-INVB
36	ADU1-02 -02E011B	ADU1-02E011B-E05	22315892	VIBRATION INSP & ANALYSIS M/C	X	X	X	X	X	X	X	X	X	X	X	X	X	X	X	X	X	X	X	X	X	X	X	X	X	X	X	X	X	X	X	IRI-INVB

MONTHLY SCHEDULE

PLANT: ADU1 MONTH: JAN 2023

Form No.

Effective Date 26.12.2022

Revision 3

Item	Functional Location	Equipment No.	Order No.	Order Description	01	02	03	04	05	06	07	08	09	10	11	12	13	14	15	16	17	18	19	20	21	22	23	24	25	26	27	28	29	30	31	Work Center
37	ADU1-02 -02E011B	ADU1-02E011B-E06	22315893	VIBRATION INSP & ANALYSIS M/C	X	X	X	X	X	X	X	X	X	X	X	X	X	X	X	X	X	X	X	X	X	X	X	X	X	X	X	X	X	X	X	IRI-INVB
38	ADU1-01 -02E009_10A	ADU1-02E09/10A-...	22315884	VIBRATION INSP & ANALYSIS M/C	X	X	X	X	X	X	X	X	X	X	X	X	X	X	X	X	X	X	X	X	X	X	X	X	X	X	X	X	X	X	X	IRI-INVB
39	ADU1-01 -02E009_10A	ADU1-02E09/10A-...	22315885	VIBRATION INSP & ANALYSIS M/C	X	X	X	X	X	X	X	X	X	X	X	X	X	X	X	X	X	X	X	X	X	X	X	X	X	X	X	X	X	X	X	IRI-INVB
40	ADU1-01 -02E009_10B	ADU1-02E09/10B-...	22315886	VIBRATION INSP & ANALYSIS M/C	X	X	X	X	X	X	X	X	X	X	X	X	X	X	X	X	X	X	X	X	X	X	X	X	X	X	X	X	X	X	X	IRI-INVB
41	ADU1-01 -02E009_10B	ADU1-02E09/10B-...	22315887	VIBRATION INSP & ANALYSIS M/C	X	X	X	X	X	X	X	X	X	X	X	X	X	X	X	X	X	X	X	X	X	X	X	X	X	X	X	X	X	X	X	IRI-INVB
42	ADU1-02 -02P001A	ADU1-02P001A-P01	22315986	VIBRATION INSP & ANALYSIS M/C	X	X	X	X	X	X	X	X	X	X	X	X	X	X	X	X	X	X	X	X	X	X	X	X	X	X	X	X	X	X	X	IRI-INVB
43	ADU1-02 -02P002A	ADU1-02P002A-P01	22316118	VIBRATION INSP & ANALYSIS M/C	X	X	X	X	X	X	X	X	X	X	X	X	X	X	X	X	X	X	X	X	X	X	X	X	X	X	X	X	X	X	X	IRI-INVB
44	ADU1-02 -02P002B	ADU1-02P002B-P01	22316105	VIBRATION INSP & ANALYSIS M/C	X	X	X	X	X	X	X	X	X	X	X	X	X	X	X	X	X	X	X	X	X	X	X	X	X	X	X	X	X	X	X	IRI-INVB
45	ADU1-02 -02P003A	ADU1-02P003A-P01	22316119	VIBRATION INSP & ANALYSIS M/C	X	X	X	X	X	X	X	X	X	X	X	X	X	X	X	X	X	X	X	X	X	X	X	X	X	X	X	X	X	X	X	IRI-INVB
46	ADU1-02 -02P003B	ADU1-02P003B-P01	22316106	VIBRATION INSP & ANALYSIS M/C	X	X	X	X	X	X	X	X	X	X	X	X	X	X	X	X	X	X	X	X	X	X	X	X	X	X	X	X	X	X	X	IRI-INVB
47	ADU1-02 -02P004A	ADU1-02P004A-P01	22316120	VIBRATION INSP & ANALYSIS M/C	X	X	X	X	X	X	X	X	X	X	X	X	X	X	X	X	X	X	X	X	X	X	X	X	X	X	X	X	X	X	X	IRI-INVB
48	ADU1-02 -02P004B	ADU1-02P004B-P01	22316107	VIBRATION INSP & ANALYSIS M/C	X	X	X	X	X	X	X	X	X	X	X	X	X	X	X	X	X	X	X	X	X	X	X	X	X	X	X	X	X	X	X	IRI-INVB
49	ADU1-02 -02P005A	ADU1-02P005A-P01	22316121	VIBRATION INSP & ANALYSIS M/C	X	X	X	X	X	X	X	X	X	X	X	X	X	X	X	X	X	X	X	X	X	X	X	X	X	X	X	X	X	X	X	IRI-INVB
50	ADU1-02 -02P005B	ADU1-02P005B-P01	22316108	VIBRATION INSP & ANALYSIS M/C	X	X	X	X	X	X	X	X	X	X	X	X	X	X	X	X	X	X	X	X	X	X	X	X	X	X	X	X	X	X	X	IRI-INVB
51	ADU1-02 -02P006A	ADU1-02P006A-P01	22315987	VIBRATION INSP & ANALYSIS M/C	X	X	X	X	X	X	X	X	X	X	X	X	X	X	X	X	X	X	X	X	X	X	X	X	X	X	X	X	X	X	X	IRI-INVB
52	ADU1-02 -02P006C	ADU1-02P006C-P01	22315988	VIBRATION INSP & ANALYSIS M/C	X	X	X	X	X	X	X	X	X	X	X	X	X	X	X	X	X	X	X	X	X	X	X	X	X	X	X	X	X	X	X	IRI-INVB
53	ADU1-02 -02P007A	ADU1-02P007A-P01	22315989	VIBRATION INSP & ANALYSIS M/C	X	X	X	X	X	X	X	X	X	X	X	X	X	X	X	X	X	X	X	X	X	X	X	X	X	X	X	X	X	X	X	IRI-INVB
54	ADU1-02 -02P007C	ADU1-02P007C-P01	22315990	VIBRATION INSP & ANALYSIS M/C	X	X	X	X	X	X	X	X	X	X	X	X	X	X	X	X	X	X	X	X	X	X	X	X	X	X	X	X	X	X	X	IRI-INVB
55	ADU1-02 -02P008A	ADU1-02P008A-P01	22316122	VIBRATION INSP & ANALYSIS M/C	X	X	X	X	X	X	X	X	X	X	X	X	X	X	X	X	X	X	X	X	X	X	X	X	X	X	X	X	X	X	X	IRI-INVB
56	ADU1-02 -02P008B	ADU1-02P008B-P01	22316109	VIBRATION INSP & ANALYSIS M/C	X	X	X	X	X	X	X	X	X	X	X	X	X	X	X	X	X	X	X	X	X	X	X	X	X	X	X	X	X	X	X	IRI-INVB
57	ADU1-02 -02P009A	ADU1-02P009A-P01	22316123	VIBRATION INSP & ANALYSIS M/C	X	X	X	X	X	X	X	X	X	X	X	X	X	X	X	X	X	X	X	X	X	X	X	X	X	X	X	X	X	X	X	IRI-INVB
58	ADU1-02 -02P009B	ADU1-02P009B-P01	22316110	VIBRATION INSP & ANALYSIS M/C	X	X	X	X	X	X	X	X	X	X	X	X	X	X	X	X	X	X	X	X	X	X	X	X	X	X	X	X	X	X	X	IRI-INVB
59	ADU1-02 -02P010A	ADU1-02P010A-P01	22316124	VIBRATION INSP & ANALYSIS M/C	X	X	X	X	X	X	X	X	X	X	X	X	X	X	X	X	X	X	X	X	X	X	X	X	X	X	X	X	X	X	X	IRI-INVB
60	ADU1-02 -02P010B	ADU1-02P010B-P01	22316111	VIBRATION INSP & ANALYSIS M/C	X	X	X	X	X	X	X	X	X	X	X	X	X	X	X	X	X	X	X	X	X	X	X	X	X	X	X	X	X	X	X	IRI-INVB
61	ADU1-02 -02P011A	ADU1-02P011A-P01	22315991	VIBRATION INSP & ANALYSIS M/C	X	X	X	X	X	X	X	X	X	X	X	X	X	X	X	X	X	X	X	X	X	X	X	X	X	X	X	X	X	X	X	IRI-INVB
62	ADU1-03 -03E002	ADU1-03E002-F01	22315894	VIBRATION INSP & ANALYSIS M/C	X	X	X	X	X	X	X	X	X	X	X	X	X	X	X	X	X	X	X	X	X	X	X	X	X	X	X	X	X	X	X	IRI-INVB
63	ADU1-03 -03E002	ADU1-03E002-F02	22315895	VIBRATION INSP & ANALYSIS M/C	X	X	X	X	X	X	X	X	X	X	X	X	X	X	X	X	X	X	X	X	X	X	X	X	X	X	X	X	X	X	X	IRI-INVB
64	ADU1-03 -03E002	ADU1-03E002-F03	22315896	VIBRATION INSP & ANALYSIS M/C	X	X	X	X	X	X	X	X	X	X	X	X	X	X	X	X	X	X	X	X	X	X	X	X	X	X	X	X	X	X	X	IRI-INVB
65	ADU1-03 -03E002	ADU1-03E002-F04	22315897	VIBRATION INSP & ANALYSIS M/C	X	X	X	X	X	X	X	X	X	X	X	X	X	X	X	X	X	X	X	X	X	X	X	X	X	X	X	X	X	X	X	IRI-INVB
66	ADU1-03 -03E006	ADU1-03E006-F01	22315898	VIBRATION INSP & ANALYSIS M/C	X	X	X	X	X	X	X	X	X	X	X	X	X	X	X	X	X	X	X	X	X	X	X	X	X	X	X	X	X	X	X	IRI-INVB
67	ADU1-03 -03E006	ADU1-03E006-F02	22315899	VIBRATION INSP & ANALYSIS M/C	X	X	X	X	X	X	X	X	X	X	X	X	X	X	X	X	X	X	X	X	X	X	X	X	X	X	X	X	X	X	X	IRI-INVB
68	ADU1-03 -03K001A	ADU1-03K001A-K01	22315992	VIBRATION INSP & ANALYSIS M/C	X	X	X	X	X	X	X	X	X	X	X	X	X	X	X	X	X	X	X	X	X	X	X	X	X	X	X	X	X	X	X	IRI-INVB
69	ADU1-03 -03P001A	ADU1-03P001A-P01	22315993	VIBRATION INSP & ANALYSIS M/C	X	X	X	X	X	X	X	X	X	X	X	X	X	X	X	X	X	X	X	X	X	X	X	X	X	X	X	X	X	X	X	IRI-INVB
70	ADU1-03 -03P003A	ADU1-03P003A-P01	22315994	VIBRATION INSP & ANALYSIS M/C	X	X	X	X	X	X	X	X	X	X	X	X	X	X	X	X	X	X	X	X	X	X	X	X	X	X	X	X	X	X	X	IRI-INVB
71	ADU1-04 -04E002	ADU1-04E002-F01	22315900	VIBRATION INSP & ANALYSIS M/C	X	X	X	X	X	X	X	X	X	X	X	X	X	X	X	X	X	X	X	X	X	X	X	X	X	X	X	X	X	X	X	IRI-INVB
72	ADU1-04 -04E002	ADU1-04E002-F02	22315901	VIBRATION INSP & ANALYSIS M/C	X	X	X	X	X	X	X	X	X	X	X	X	X	X	X	X	X	X	X	X	X	X	X	X	X	X	X	X	X	X	X	IRI-INVB
73	ADU1-04 -04P001A	ADU1-04P001A-P01	22315995	VIBRATION INSP & ANALYSIS M/C	X	X	X	X	X	X	X	X	X	X	X	X	X	X	X	X	X	X	X	X	X	X	X	X	X	X	X	X	X	X	X	IRI-INVB

MONTHLY SCHEDULE

PLANT: ADU1 MONTH: JAN 2023

Form No.

Effective Date 26.12.2022

Revision 3

Item	Functional Location	Equipment No.	Order No.	Order Description	01	02	03	04	05	06	07	08	09	10	11	12	13	14	15	16	17	18	19	20	21	22	23	24	25	26	27	28	29	30	31	Work Center
74	ADU1-04 -04P002A	ADU1-04P002A-P01	22315996	VIBRATION INSP & ANALYSIS M/C	X	X	X	X	X	X	X	X	X	X	X	X	X	X	X	X	X	X	X	X	X	X	X	X	X	X	X	X	X	X	X	IRI-INVB
75	ADU1-04 -04P003A	ADU1-04P003A-P01	22315997	VIBRATION INSP & ANALYSIS M/C	X	X	X	X	X	X	X	X	X	X	X	X	X	X	X	X	X	X	X	X	X	X	X	X	X	X	X	X	X	X	X	IRI-INVB
76	ADU1-04 -04P004A	ADU1-04P004A-P01	22315998	VIBRATION INSP & ANALYSIS M/C	X	X	X	X	X	X	X	X	X	X	X	X	X	X	X	X	X	X	X	X	X	X	X	X	X	X	X	X	X	X	X	IRI-INVB
77	ADU1-04 -04P005A	ADU1-04P005A-P01	22315999	VIBRATION INSP & ANALYSIS M/C	X	X	X	X	X	X	X	X	X	X	X	X	X	X	X	X	X	X	X	X	X	X	X	X	X	X	X	X	X	X	X	IRI-INVB
78	ADU1-14 -14P003A	ADU1-14P003A-P01	22316000	VIBRATION INSP & ANALYSIS M/C	X	X	X	X	X	X	X	X	X	X	X	X	X	X	X	X	X	X	X	X	X	X	X	X	X	X	X	X	X	X	X	IRI-INVB
79	ADU1-15 -15E006	ADU1-15E006-F01	22315902	VIBRATION INSP & ANALYSIS M/C	X	X	X	X	X	X	X	X	X	X	X	X	X	X	X	X	X	X	X	X	X	X	X	X	X	X	X	X	X	X	X	IRI-INVB
80	ADU1-15 -15E006	ADU1-15E006-F02	22315903	VIBRATION INSP & ANALYSIS M/C	X	X	X	X	X	X	X	X	X	X	X	X	X	X	X	X	X	X	X	X	X	X	X	X	X	X	X	X	X	X	X	IRI-INVB
81	ADU1-15 -15E010	ADU1-15E010-F01	22315904	VIBRATION INSP & ANALYSIS M/C	X	X	X	X	X	X	X	X	X	X	X	X	X	X	X	X	X	X	X	X	X	X	X	X	X	X	X	X	X	X	X	IRI-INVB
82	ADU1-15 -15E010	ADU1-15E010-F02	22315905	VIBRATION INSP & ANALYSIS M/C	X	X	X	X	X	X	X	X	X	X	X	X	X	X	X	X	X	X	X	X	X	X	X	X	X	X	X	X	X	X	X	IRI-INVB
83	ADU1-15 -15E010	ADU1-15E010-F03	22315906	VIBRATION INSP & ANALYSIS M/C	X	X	X	X	X	X	X	X	X	X	X	X	X	X	X	X	X	X	X	X	X	X	X	X	X	X	X	X	X	X	X	IRI-INVB
84	ADU1-15 -15E010	ADU1-15E010-F04	22315907	VIBRATION INSP & ANALYSIS M/C	X	X	X	X	X	X	X	X	X	X	X	X	X	X	X	X	X	X	X	X	X	X	X	X	X	X	X	X	X	X	X	IRI-INVB
85	ADU1-15 -15E010	ADU1-15E010-F05	22315908	VIBRATION INSP & ANALYSIS M/C	X	X	X	X	X	X	X	X	X	X	X	X	X	X	X	X	X	X	X	X	X	X	X	X	X	X	X	X	X	X	X	IRI-INVB
86	ADU1-15 -15E010	ADU1-15E010-F06	22315909	VIBRATION INSP & ANALYSIS M/C	X	X	X	X	X	X	X	X	X	X	X	X	X	X	X	X	X	X	X	X	X	X	X	X	X	X	X	X	X	X	X	IRI-INVB
87	ADU1-15 -15E013	ADU1-15E013-F01	22315910	VIBRATION INSP & ANALYSIS M/C	X	X	X	X	X	X	X	X	X	X	X	X	X	X	X	X	X	X	X	X	X	X	X	X	X	X	X	X	X	X	X	IRI-INVB
88	ADU1-15 -15E013	ADU1-15E013-F02	22315911	VIBRATION INSP & ANALYSIS M/C	X	X	X	X	X	X	X	X	X	X	X	X	X	X	X	X	X	X	X	X	X	X	X	X	X	X	X	X	X	X	X	IRI-INVB
89	ADU1-15 -15E016	ADU1-15E016-F01	22315912	VIBRATION INSP & ANALYSIS M/C	X	X	X	X	X	X	X	X	X	X	X	X	X	X	X	X	X	X	X	X	X	X	X	X	X	X	X	X	X	X	X	IRI-INVB
90	ADU1-15 -15E016	ADU1-15E016-F02	22315913	VIBRATION INSP & ANALYSIS M/C	X	X	X	X	X	X	X	X	X	X	X	X	X	X	X	X	X	X	X	X	X	X	X	X	X	X	X	X	X	X	X	IRI-INVB
91	ADU1-15 -15K001A	ADU1-15K001A-K01	22316001	VIBRATION INSP & ANALYSIS M/C	X	X	X	X	X	X	X	X	X	X	X	X	X	X	X	X	X	X	X	X	X	X	X	X	X	X	X	X	X	X	X	IRI-INVB
92	ADU1-15 -15K002A	ADU1-15K002A-K01	22316002	VIBRATION INSP & ANALYSIS M/C	X	X	X	X	X	X	X	X	X	X	X	X	X	X	X	X	X	X	X	X	X	X	X	X	X	X	X	X	X	X	X	IRI-INVB
93	ADU1-15 -15K003A	ADU1-15K003A-K01	22316003	VIBRATION INSP & ANALYSIS M/C	X	X	X	X	X	X	X	X	X	X	X	X	X	X	X	X	X	X	X	X	X	X	X	X	X	X	X	X	X	X	X	IRI-INVB
94	ADU1-15 -15P001A	ADU1-15P001A-P01	22316004	VIBRATION INSP & ANALYSIS M/C	X	X	X	X	X	X	X	X	X	X	X	X	X	X	X	X	X	X	X	X	X	X	X	X	X	X	X	X	X	X	X	IRI-INVB
95	ADU1-15 -15P003A	ADU1-15P003A-P01	22316125	VIBRATION INSP & ANALYSIS M/C	X	X	X	X	X	X	X	X	X	X	X	X	X	X	X	X	X	X	X	X	X	X	X	X	X	X	X	X	X	X	X	IRI-INVB
96	ADU1-15 -15P003B	ADU1-15P003B-P01	22316112	VIBRATION INSP & ANALYSIS M/C	X	X	X	X	X	X	X	X	X	X	X	X	X	X	X	X	X	X	X	X	X	X	X	X	X	X	X	X	X	X	X	IRI-INVB
97	ADU1-15 -15P005A	ADU1-15P005A-P01	22316005	VIBRATION INSP & ANALYSIS M/C	X	X	X	X	X	X	X	X	X	X	X	X	X	X	X	X	X	X	X	X	X	X	X	X	X	X	X	X	X	X	X	IRI-INVB
98	ADU1-15 -15P006A	ADU1-15P006A-P01	22316006	VIBRATION INSP & ANALYSIS M/C	X	X	X	X	X	X	X	X	X	X	X	X	X	X	X	X	X	X	X	X	X	X	X	X	X	X	X	X	X	X	X	IRI-INVB
99	ADU1-15 -15P007A	ADU1-15P007A-P01	22316007	VIBRATION INSP & ANALYSIS M/C	X	X	X	X	X	X	X	X	X	X	X	X	X	X	X	X	X	X	X	X	X	X	X	X	X	X	X	X	X	X	X	IRI-INVB
100	ADU1-15 -15P008A	ADU1-15P008A-P01	22316008	VIBRATION INSP & ANALYSIS M/C	X	X	X	X	X	X	X	X	X	X	X	X	X	X	X	X	X	X	X	X	X	X	X	X	X	X	X	X	X	X	X	IRI-INVB
101	ADU1-15 -15P009A	ADU1-15P009A-P01	22316009	VIBRATION INSP & ANALYSIS M/C	X	X	X	X	X	X	X	X	X	X	X	X	X	X	X	X	X	X	X	X	X	X	X	X	X	X	X	X	X	X	X	IRI-INVB
102	ADU1-15 -15P014A	ADU1-15P014A-P01	22316010	VIBRATION INSP & ANALYSIS M/C	X	X	X	X	X	X	X	X	X	X	X	X	X	X	X	X	X	X	X	X	X	X	X	X	X	X	X	X	X	X	X	IRI-INVB
103	ADU1-00 -69P101A	ADU1-69P101A-P01	22316011	VIBRATION INSP & ANALYSIS M/C	X	X	X	X	X	X	X	X	X	X	X	X	X	X	X	X	X	X	X	X	X	X	X	X	X	X	X	X	X	X	X	IRI-INVB
104	ADU1-00 -69P102A	ADU1-69P102A-P01	22316012	VIBRATION INSP & ANALYSIS M/C	X	X	X	X	X	X	X	X	X	X	X	X	X	X	X	X	X	X	X	X	X	X	X	X	X	X	X	X	X	X	X	IRI-INVB

MONTHLY SCHEDULE

PLANT : READ (ADU1) **MONTH : JANUARY 2023** **PRINT DATE : 26.12.2022**

REVISION 3

[redacted]

[redacted]

[redacted]

RRE-EREA

MONTHLY SCHEDULE
PLANT: ADU1 MONTH: JAN 2023

Form No.
Effective Date 26.12.2022
Revision 3

Item	Functional Location	Equipment No.	Order No.	Order Description	01	02	03	04	05	06	07	08	09	10	11	12	13	14	15	16	17	18	19	20	21	22	23	24	25	26	27	28	29	30	31	Work Center
				Planned Time Based Work																																
1	ADU1-E21-69TR001		22322468	VISUAL INSPECT DISTRIBUTION TRANSFOR											X																					RRE-EREA
2	ADU1-E21-69TR001		22323470	VISUAL INSPECT DISTRIBUTION TRANSFOR																									X							RRE-EREA
3	ADU1-E21-69TR001		22324357	VISUAL INSPECT DISTRIBUTION TRANSFOR																															X	RRE-EREA
4	ADU1-E21-69TR001B		22322469	VISUAL INSPECT DISTRIBUTION TRANSFOR											X																					RRE-EREA
5	ADU1-E21-69TR001B		22323471	VISUAL INSPECT DISTRIBUTION TRANSFOR																									X							RRE-EREA
6	ADU1-E21-69TR001B		22324358	VISUAL INSPECT DISTRIBUTION TRANSFOR																															X	RRE-EREA
7	ADU1-CR -69LP002 -E2		22312055	PM EMER LIGHTING CONTROL ROOM ADU1																								X								RRE-EREA
8	ADU1-CR -69LP002 -E3		22312056	PM EMER LIGHTING CONTROL ROOM ADU1																								X								RRE-EREA
9	ADU1-CR -69LP002 -E4		22312057	PM EMER LIGHTING CCR ADU1																								X								RRE-EREA
10	ADU1-E21-69LP001 -E1		22312079	PM EMER LIGHTING MCC ADU1																								X								RRE-EREA
11	ADU1-E21-69UPS001B	20009042	22315088	INSPECTION CABINET OF UPS 69UPS001B																							X									RRE-EREA
12	ADU1-01 -GROUND	ADU1-01-G002	22311990	PM GROUND SYSTEM																											X					RRE-EREA
13	ADU1-01 -GROUND	ADU1-01-G004	22311991	PM GROUND SYSTEM																											X					RRE-EREA
14	ADU1-01 -GROUND	ADU1-01-G005	22311992	PM LIGHTNING SYSTEM																														X		RRE-EREA
15	ADU1-01 -GROUND	ADU1-01-G009	22311993	PM GROUND SYSTEM																											X					RRE-EREA
16	ADU1-01 -GROUND	ADU1-01-G010	22311994	PM GROUND SYSTEM																											X					RRE-EREA
17	ADU1-01 -01D001	ADU1-01D001-LCP	22311982	INSPECT DESALTER 01D001																							X									RRE-EREA
18	ADU1-01 -01D002	ADU1-01D002-LCP	22311983	INSPECT DESALTER 01D002																							X									RRE-EREA
19	ADU1-01 -01P001B	ADU1-01P001B-M01	22311984	INSPECT MV MOTOR (STAND BY) 01P001B				X																												RRE-EREA
20	ADU1-01 -01P004C	ADU1-01P004C-M01	22311985	INSPECT LV MOTOR (STAND BY) 01P004CM				X																												RRE-EREA
21	ADU1-01 -01P005B	ADU1-01P005B-M01	22311986	INSPECT MV MOTOR (STAND BY) 01P005B				X																												RRE-EREA
22	ADU1-01 -01P006B	ADU1-01P006B-M01	22311987	INSPECT LV MOTOR (STAND BY) 01P006BM					X																											RRE-EREA
23	ADU1-01 -01P007B	ADU1-01P007B-M01	22311988	INSPECT LV MOTOR (STAND BY) 01P007BM					X																											RRE-EREA
24	ADU1-01 -01P011C	ADU1-01P011C-M01	22311989	INSPECT LV MOTOR (STAND BY) 01P011CM					X																											RRE-EREA
25	ADU1-02 -GROUND	ADU1-02-G001	22312004	PM GROUND SYSTEM																											X					RRE-EREA
26	ADU1-02 -GROUND	ADU1-02-G003	22312005	PM GROUND SYSTEM																											X					RRE-EREA
27	ADU1-01 -02E011A	ADU1-02E011A-M01	22317899	INSPECT LV MOTOR (STAND BY) 02E011A						X																										RRE-EREA
28	ADU1-01 -02E011A	ADU1-02E011A-M02	22317900	INSPECT LV MOTOR (STAND BY) 02E011A						X																										RRE-EREA
29	ADU1-01 -02E011A	ADU1-02E011A-M03	22317901	INSPECT LV MOTOR (STAND BY) 02E011A						X																										RRE-EREA
30	ADU1-01 -02E011A	ADU1-02E011A-M04	22317902	INSPECT LV MOTOR (STAND BY) 02E011A						X																										RRE-EREA
31	ADU1-02 -02P001B	ADU1-02P001B-M01	22311995	INSPECT LV MOTOR (STAND BY) 02P001BM						X																										RRE-EREA
32	ADU1-02 -02P002B	ADU1-02P002B-M01	22311996	GREASING LV MOTOR 02P002BM01																							X									RRE-EREA
33	ADU1-02 -02P002C	ADU1-02P002C-M01	22311997	INSPECT LV MOTOR (STAND BY) 02P002CM									X																							RRE-EREA
34	ADU1-02 -02P003C	ADU1-02P003C-M01	22311998	INSPECT LV MOTOR (STAND BY) 02P003CM									X																							RRE-EREA
35	ADU1-02 -02P004C	ADU1-02P004C-M01	22311999	INSPECT LV MOTOR (STAND BY) 02P004CM									X																							RRE-EREA
36	ADU1-02 -02P005C	ADU1-02P005C-M01	22312000	INSPECT LV MOTOR (STAND BY) 02P005CM									X																							RRE-EREA

MONTHLY SCHEDULE

PLANT: ADU1 MONTH: JAN 2023

Form No.

Effective Date 26.12.2022

Revision 3

Item	Functional Location	Equipment No.	Order No.	Order Description	01	02	03	04	05	06	07	08	09	10	11	12	13	14	15	16	17	18	19	20	21	22	23	24	25	26	27	28	29	30	31	Work Center
37	ADU1-02 -02P006B	ADU1-02P006B-M01	22312001	INSPECT LV MOTOR (STAND BY) 02P006BM										X																						RRE-EREA
38	ADU1-02 -02P006D	ADU1-02P006D-M01	22312002	INSPECT LV MOTOR (STAND BY) 02P006DM										X																						RRE-EREA
39	ADU1-02 -02P007B	ADU1-02P007B-M01	22312003	INSPECT LV MOTOR (STAND BY) 02P007BM										X																						RRE-EREA
40	ADU1-03 -GROUND	ADU1-03-G007	22312009	PM GROUND SYSTEM																											X					RRE-EREA
41	ADU1-03 -03K001B	ADU1-03K001B-KM··	22312006	INSPECT MV MOTOR (STAND BY) 03K001B													X																			RRE-EREA
42	ADU1-03 -03K001B	ADU1-03K001B-PM··	22312007	INSPECT LV MOTOR (STAND BY) 03K001BM													X																			RRE-EREA
43	ADU1-03 -03K001B	ADU1-03K001B-PM··	22312008	INSPECT LV MOTOR (STAND BY) 03K001BM													X																			RRE-EREA
44	ADU1-04 -GROUND	ADU1-04-G006	22312010	PM GROUND SYSTEM																											X					RRE-EREA
45	ADU1-15 -15B001	ADU1-15B001-LCP	22312012	PM SOOT BLOWER SYSTEM 15B001																														X		RRE-EREA
46	ADU1-15 -15B001	ADU1-15B001-M01	22312013	INSPECT LV MOTOR (STAND BY) 15B001M0												X																				RRE-EREA
47	ADU1-15 -15B001	ADU1-15B001-M02	22312014	INSPECT LV MOTOR (STAND BY) 15B001M0												X																				RRE-EREA
48	ADU1-15 -15B001	ADU1-15B001-M03	22312015	INSPECT LV MOTOR (STAND BY) 15B001M0												X																				RRE-EREA
49	ADU1-15 -15B001	ADU1-15B001-M04	22312016	INSPECT LV MOTOR (STAND BY) 15B001M0												X																				RRE-EREA
50	ADU1-15 -15B001	ADU1-15B001-M05	22312017	INSPECT LV MOTOR (STAND BY) 15B001M0												X																				RRE-EREA
51	ADU1-15 -15K001B	ADU1-15K001B-KM··	22312018	INSPECT MV MOTOR (STAND BY) 15K001B													X																			RRE-EREA
52	ADU1-15 -15K001B	ADU1-15K001B-PM··	22312019	INSPECT LV MOTOR (STAND BY) 15K001BM													X																			RRE-EREA
53	ADU1-15 -15K001B	ADU1-15K001B-PM··	22312020	INSPECT LV MOTOR (STAND BY) 15K001BM													X																			RRE-EREA
54	ADU1-15 -15K002B	ADU1-15K002B-GM··	22312021	INSPECT LV MOTOR (STAND BY) 15K002BM																X																RRE-EREA
55	ADU1-15 -15K002B	ADU1-15K002B-KM··	22312022	INSPECT MV MOTOR (STAND BY) 15K002B																X																RRE-EREA
56	ADU1-15 -15K002B	ADU1-15K002B-PM··	22312023	INSPECT LV MOTOR (STAND BY) 15K002BM																X																RRE-EREA
57	ADU1-15 -15K002B	ADU1-15K002B-PM··	22312024	INSPECT LV MOTOR (STAND BY) 15K002BM																X																RRE-EREA
58	ADU1-15 -15K002B	ADU1-15K002B-PM··	22312025	INSPECT LV MOTOR (STAND BY) 15K002BM																X																RRE-EREA
59	ADU1-15 -15K003B	ADU1-15K003B-KM··	22312026	INSPECT MV MOTOR (STAND BY) 15K003B																X																RRE-EREA
60	ADU1-15 -15K003B	ADU1-15K003B-PM··	22312027	INSPECT LV MOTOR (STAND BY) 15K003BM																X																RRE-EREA
61	ADU1-15 -15K003B	ADU1-15K003B-PM··	22312028	INSPECT LV MOTOR (STAND BY) 15K003BM																X																RRE-EREA
62	ADU1-15 -15P001B	ADU1-15P001B-M01	22312029	INSPECT MV MOTOR (STAND BY) 15P001B																	X															RRE-EREA
63	ADU1-15 -15P003B	ADU1-15P003B-M01	22312030	INSPECT LV MOTOR (STAND BY) 15P003BM																	X															RRE-EREA
64	ADU1-15 -15P005B	ADU1-15P005B-M01	22312031	INSPECT LV MOTOR (STAND BY) 15P005BM																	X															RRE-EREA
65	ADU1-15 -15P006B	ADU1-15P006B-M01	22312032	INSPECT LV MOTOR (STAND BY) 15P006BM																		X														RRE-EREA
66	ADU1-15 -15P007B	ADU1-15P007B-M01	22312033	INSPECT LV MOTOR (STAND BY) 15P007BM																		X														RRE-EREA
67	ADU1-15 -15P008B	ADU1-15P008B-M01	22312034	INSPECT LV MOTOR (STAND BY) 15P008BM																		X														RRE-EREA
68	ADU1-15 -15P009B	ADU1-15P009B-M01	22312035	INSPECT LV MOTOR (STAND BY) 15P009BM																			X													RRE-EREA
69	ADU1-15 -15P013B	ADU1-15P013B-M01	22312036	INSPECT LV MOTOR (STAND BY) 15P013BM																			X													RRE-EREA
70	ADU1-15 -15P014B	ADU1-15P014B-M01	22312037	INSPECT LV MOTOR (STAND BY) 15P014BM																			X													RRE-EREA
71	ADU1-15 -15P015B	ADU1-15P015B-M01	22312038	INSPECT LV MOTOR (STAND BY) 15P015BM																				X												RRE-EREA
72	ADU1-15 -15P017B	ADU1-15P017B-M01	22312039	INSPECT LV MOTOR (STAND BY) 15P017BM																				X												RRE-EREA
73	ADU1-15 -15P018B	ADU1-15P018B-M01	22312040	INSPECT LV MOTOR (STAND BY) 15P018BM																				X												RRE-EREA

MONTHLY SCHEDULE

PLANT: ADU1 MONTH: JAN 2023

Form No.

Effective Date 26.12.2022

Revision 3

Item	Functional Location	Equipment No.	Order No.	Order Description	01	02	03	04	05	06	07	08	09	10	11	12	13	14	15	16	17	18	19	20	21	22	23	24	25	26	27	28	29	30	31	Work Center
74	ADU1-00 -FIRE_ALARM	ADU1-FA-15F001	22312041	PM FIRE ALARM PUSH BOTTON DK-F001																										X						RRE-EREA
75	ADU1-00 -FIRE_ALARM	ADU1-FA-15F002	22312042	PM FIRE ALARM PUSH BOTTON DK-F002																										X						RRE-EREA
76	ADU1-00 -FIRE_ALARM	ADU1-FA-15F003	22312043	PM FIRE ALARM PUSH BOTTON DK-F003																										X						RRE-EREA
77	ADU1-00 -FIRE_ALARM	ADU1-FA-15F004	22312044	PM FIRE ALARM PUSH BOTTON DK-F004																										X						RRE-EREA
78	ADU1-00 -FIRE_ALARM	ADU1-FA-69F001	22314988	PM FIRE ALARM PUSH BOTTON ADU1-F001																										X						RRE-EREA
79	ADU1-00 -FIRE_ALARM	ADU1-FA-69F002	22312045	PM FIRE ALARM PUSH BOTTON ADU1-F002																										X						RRE-EREA
80	ADU1-00 -FIRE_ALARM	ADU1-FA-69F003	22312046	PM FIRE ALARM PUSH BOTTON ADU1-F003																										X						RRE-EREA
81	ADU1-00 -FIRE_ALARM	ADU1-FA-69F004	22312047	PM FIRE ALARM PUSH BOTTON ADU1-F004																										X						RRE-EREA
82	ADU1-00 -FIRE_ALARM	ADU1-FA-69F005	22312048	PM FIRE ALARM PUSH BOTTON ADU1-F005																										X						RRE-EREA
83	ADU1-14 -GROUND	ADU1-G008	22312011	PM GROUND SYSTEM																											X					RRE-EREA
84	ADU1-CCR-FIRE_ALARM	ADU1-SM-H2-D1-1	22312049	PM SMOKE DETECTOR CCR ZONE1 (ION)																															X	RRE-EREA
85	ADU1-CCR-FIRE_ALARM	ADU1-SM-H2-D1-2	22312050	PM SMOKE DETECTOR CCR ACC ZONE1 (ION	X	X	X	X	X	X	X	X	X	X	X	X	X	X	X	X	X	X	X	X	X	X	X	X	X	X	X	X	X	X	X	RRE-EREA
86	ADU1-CCR-FIRE_ALARM	ADU1-SM-H2-D2-1	22312051	PM SMOKE DETECTOR CCR ACC ZONE2 (PHO																															X	RRE-EREA
87	ADU1-CCR-FIRE_ALARM	ADU1-SM-H2-D2-2	22312052	PM SMOKE DETECTOR CCR ZONE2 (PHOTO)																															X	RRE-EREA
88	ADU1-CR -FIRE_ALARM	ADU1-SM-H3-D1-1	22312053	PM SMOKE DETECTOR CR ACC ZONE1 (ION)																															X	RRE-EREA
89	ADU1-CR -FIRE_ALARM	ADU1-SM-H3-D2-1	22312054	PM SMOKE DETECTOR CR ACC ZONE2 (PHOT																															X	RRE-EREA
90	ADU1-E21-15CAP001	E21-15CAP001	22322467	VISUAL INSPECT MV CAPACITOR											X																					RRE-EREA
91	ADU1-E21-15CAP001	E21-15CAP001	22323469	VISUAL INSPECT MV CAPACITOR																									X							RRE-EREA
92	ADU1-E21-15CAP001	E21-15CAP001	22324356	VISUAL INSPECT MV CAPACITOR																															X	RRE-EREA
93	ADU1-E21-15CAP101	E21-15CAP101	22312058	PM LV CAPACITOR 15CAP101																														X		RRE-EREA
94	ADU1-15 -15P003B	E21-15MCC01-02R··	22312059	INSPECT MCC MODULE FOR MOTOR 15P003B																	X															RRE-EREA
95	ADU1-15 -15P018B	E21-15MCC01-02R··	22312060	INSPECT MCC MODULE FOR MOTOR 15P018B																				X												RRE-EREA
96	ADU1-15 -15P008B	E21-15MCC01-03F··	22312061	INSPECT MCC MODULE FOR MOTOR 15P008B																		X														RRE-EREA
97	ADU1-15 -15P005B	E21-15MCC01-03R··	22312062	INSPECT MCC MODULE FOR MOTOR 15P005B																	X															RRE-EREA
98	ADU1-15 -15P017B	E21-15MCC01-03R··	22312063	INSPECT MCC MODULE FOR MOTOR 15P017B																				X												RRE-EREA
99	ADU1-15 -15P007B	E21-15MCC01-03R··	22312064	INSPECT MCC MODULE FOR MOTOR 15P007B																		X														RRE-EREA
100	ADU1-15 -15P015B	E21-15MCC01-04F··	22312065	INSPECT MCC MODULE FOR MOTOR 15P015B																				X												RRE-EREA
101	ADU1-15 -15P009B	E21-15MCC01-04R··	22312066	INSPECT MCC MODULE FOR MOTOR 15P009B																			X													RRE-EREA
102	ADU1-15 -15P006B	E21-15MCC01-05F··	22312067	INSPECT MCC MODULE FOR MOTOR 15P006B																		X														RRE-EREA
103	ADU1-15 -15P013B	E21-15MCC01-05R··	22312068	INSPECT MCC MODULE FOR MOTOR 15P013B																			X													RRE-EREA
104	ADU1-15 -15P014B	E21-15MCC01-05R··	22312069	INSPECT MCC MODULE FOR MOTOR 15P014B																			X													RRE-EREA
105	ADU1-E21-15UPS001	E21-15UPS001-UPS	22312070	INSPECTION CABINET OF UPS 15UPS001																							X									RRE-EREA
106	ADU1-E21-69CAP001	E21-69CAP001	22322992	VISUAL INSPECT MV CAPACITOR											X																					RRE-EREA
107	ADU1-E21-69CAP001	E21-69CAP001	22324067	VISUAL INSPECT MV CAPACITOR																									X							RRE-EREA
108	ADU1-E21-69CAP101	E21-69CAP101	22314978	PM LV CAPACITOR 69CAP101																														X		RRE-EREA
109	ADU1-E21-69CAP101	E21-69CAP101	22322996	VISUAL INSPECT MV CAPACITOR											X																					RRE-EREA
110	ADU1-E21-69CAP101	E21-69CAP101	22324071	VISUAL INSPECT MV CAPACITOR																									X							RRE-EREA

MONTHLY SCHEDULE

PLANT: ADU1 MONTH: JAN 2023

Form No.
Effective Date 26.12.2022
Revision 3

Item	Functional Location	Equipment No.	Order No.	Order Description	01	02	03	04	05	06	07	08	09	10	11	12	13	14	15	16	17	18	19	20	21	22	23	24	25	26	27	28	29	30	31	Work Center
111	ADU1-E21-69CAP101B	E21-69CAP101B	22314979	PM LV CAPACITOR 69CAP101B																														X		RRE-EREA
112	ADU1-E21-69CAP102	E21-69CAP102	22314980	PM LV CAPACITOR 69CAP102																														X		RRE-EREA
113	ADU1-E21-69CAP102	E21-69CAP102	22322997	VISUAL INSPECT MV CAPACITOR											X																					RRE-EREA
114	ADU1-E21-69CAP102	E21-69CAP102	22324072	VISUAL INSPECT MV CAPACITOR																									X							RRE-EREA
115	ADU1-02 -02P001B	E21-69MCC01-02-...	22312080	INSPECT MCC MODULE FOR MOTOR 02P001B						X																										RRE-EREA
116	ADU1-02 -02P006B	E21-69MCC01-03-...	22312081	INSPECT MCC MODULE FOR MOTOR 02P006B										X																						RRE-EREA
117	ADU1-02 -02P007B	E21-69MCC01-07-...	22312082	INSPECT MCC MODULE FOR MOTOR 02P007B										X																						RRE-EREA
118	ADU1-02 -02P005C	E21-69MCC1B-03F...	22312083	INSPECT MCC MODULE FOR MOTOR 02P005C									X																							RRE-EREA
119	ADU1-02 -02P006D	E21-69MCC1B-03R...	22312084	INSPECT MCC MODULE FOR MOTOR 02P006D										X																						RRE-EREA
120	ADU1-02 -02P004C	E21-69MCC1B-03R...	22312085	INSPECT MCC MODULE FOR MOTOR 02P004C									X																							RRE-EREA
121	ADU1-01 -01P006B	E21-69MCC1B-04R...	22312086	INSPECT MCC MODULE FOR MOTOR 01P006B					X																											RRE-EREA
122	ADU1-01 -01P007A	E21-69MCC1B-05F...	22312087	INSPECT MCC MODULE FOR MOTOR 01P007B					X																											RRE-EREA
123	ADU1-02 -02P003C	E21-69MCC1B-07R...	22312088	INSPECT MCC MODULE FOR MOTOR 02P003C									X																							RRE-EREA
124	ADU1-01 -01P004C	E21-69MCC1B-07R...	22312089	INSPECT MCC MODULE FOR MOTOR 01P004C				X																												RRE-EREA
125	ADU1-02 -02P002C	E21-69MCC1B-08F...	22312090	INSPECT MCC MODULE FOR MOTOR 02P002C									X																							RRE-EREA

MONTHLY SCHEDULE

PLANT : READ (ADU1) **MONTH : JANUARY 2023** **PRINT DATE : 26.12.2022**

REVISION 3

[redacted]

[redacted]

[redacted]

RRE-IREA

MONTHLY SCHEDULE

PLANT: ADU1 MONTH: JAN 2023

Form No.

Effective Date 26.12.2022

Revision 3

Item	Functional Location	Equipment No.	Order No.	Order Description	01	02	03	04	05	06	07	08	09	10	11	12	13	14	15	16	17	18	19	20	21	22	23	24	25	26	27	28	29	30	31	Work Center
				Planned Time Based Work																																
1	ADU1-00 -UTILITY	ADU1-FT000501	22312768	VERIFY FLOW TRANS. FT000501						X																										RRE-IREA
2	ADU1-00 -UTILITY	ADU1-FT000505	22312770	VERIFY FLOW TRANS. FT000505						X																										RRE-IREA
3	ADU1-00 -UTILITY	ADU1-FT000602	22312772	VERIFY FLOW TRANS. FT000602						X																										RRE-IREA
4	ADU1-00 -UTILITY	ADU1-FT000704	22312775	VERIFY FLOW TRANS. FT000704						X																										RRE-IREA
5	ADU1-02 -02C001	ADU1-FT020101	22315012	VERIFY FLOW TRANS. FT020101									X																							RRE-IREA
6	ADU1-02 -02C001	ADU1-FT020102	22315013	VERIFY FLOW TRANS. FT020102									X																							RRE-IREA
7	ADU1-02 -02C001	ADU1-FT020103	22315014	VERIFY FLOW TRANS. FT020103									X																							RRE-IREA
8	ADU1-02 -02C001	ADU1-FT020104	22315015	VERIFY FLOW TRANS. FT020104									X																							RRE-IREA
9	ADU1-02 -02C001	ADU1-FT020105	22312781	INSPECT VORTEX FLOW METER FT020105					X																											RRE-IREA
10	ADU1-02 -02C003	ADU1-FT020307	22314943	INSPECT VORTEX FLOW METER FT020307					X																											RRE-IREA
11	ADU1-02 -02C004	ADU1-FT020408	22314944	INSPECT VORTEX FLOWMETER FT020408					X																											RRE-IREA
12	ADU1-02 -02C005	ADU1-FT020509	22314945	INSPECT VORTEX FLOWMETER FT020509					X																											RRE-IREA
13	ADU1-03 -03D002	ADU1-FT030503	22312782	VERIFY FLOW TRANS. FT030503									X																							RRE-IREA
14	ADU1-01 -01B001A	ADU1-HV010901A	22317926	INSPECT AUTOMATIC DAMPER HV010901A					X																											RRE-IREA
15	ADU1-01 -01B001B	ADU1-HV012601B	22317927	INSPECT AUTOMATIC DAMPER HV012601B					X																											RRE-IREA
16	ADU1-15 -15B001	ADU1-HV150304	22318514	INSPECT AUTOMATIC DAMPER HV150304					X																											RRE-IREA
17	ADU1-03 -03K001A	ADU1-LCP03K001A	22317924	INSPECTION LOCAL PANEL 03K001A						X																										RRE-IREA
18	ADU1-03 -03K001B	ADU1-LCP03K001B	22317925	INSPECTION LOCAL PANEL 03K001B						X																										RRE-IREA
19	ADU1-15 -15K001A	ADU1-LCP15K001A	22317418	INSPECTION LOCAL PANEL 15K001A						X																										RRE-IREA
20	ADU1-15 -15K001B	ADU1-LCP15K001B	22317419	INSPECTION LOCAL PANEL 15K001B						X																										RRE-IREA
21	ADU1-15 -15K002A	ADU1-LCP15K002A	22317420	INSPECTION LOCAL PANEL 15K002A									X																							RRE-IREA
22	ADU1-15 -15K002B	ADU1-LCP15K002B	22317421	INSPECTION LOCAL PANEL 15K002B									X																							RRE-IREA
23	ADU1-15 -15K003A	ADU1-LCP15K003A	22317422	INSPECTION LOCAL PANEL 15K003A									X																							RRE-IREA
24	ADU1-15 -15K003B	ADU1-LCP15K003B	22317423	INSPECTION LOCAL PANEL 15K003B									X																							RRE-IREA
25	ADU1-01 -01D006	ADU1-TT012963	22312779	VERIFY TEMP.TRANS. TT012963										X																						RRE-IREA
26	ADU1-01 -01D006	ADU1-TT012964	22312780	VERIFY TEMP.TRANS. TT012964										X																						RRE-IREA
27	ADU1-00 -UTILITY	ADU1-TT012965	22315089	VERIFY TEMP.TRANS. TT012965										X																						RRE-IREA
28	ADU1-01 -01E030	ADU1-TT013001	22317951	VERIFY TEMP.TRANS. TT013001										X																						RRE-IREA
29	ADU1-01 -01E030	ADU1-TT013088	22317644	VERIFY TEMP.TRANS. TT013088										X																						RRE-IREA
30	ADU1-02 -02C001	ADU1-TT020101	22312903	VERIFY TEMP.TRANS. TT020101										X																						RRE-IREA
31	ADU1-02 -02C001	ADU1-TT020102	22312904	VERIFY TEMP.TRANS. TT020102										X																						RRE-IREA
32	ADU1-02 -02C001	ADU1-TT020103	22312906	VERIFY TEMP.TRANS. TT020103										X																						RRE-IREA
33	ADU1-02 -02C001	ADU1-TT020104	22312908	VERIFY TEMP.TRANS. TT020104										X																						RRE-IREA
34	ADU1-15 -15B001	ADU1-TT150307A	22317952	VERIFY TEMP.TRANS. TT150307A											X																					RRE-IREA
35	ADU1-15 -15B001	ADU1-TT150307B	22317953	VERIFY TEMP.TRANS. TT150307B											X																					RRE-IREA
36	ADU1-15 -15B001	ADU1-TT150308A	22312909	VERIFY TEMP.TRANS. TT150308A											X																					RRE-IREA

MONTHLY SCHEDULE

PLANT: ADU1 MONTH: JAN 2023

Form No.

Effective Date 26.12.2022

Revision 3

Item	Functional Location	Equipment No.	Order No.	Order Description	01	02	03	04	05	06	07	08	09	10	11	12	13	14	15	16	17	18	19	20	21	22	23	24	25	26	27	28	29	30	31	Work Center
37	ADU1-15 -15B001	ADU1-TT150308B	22312910	VERIFY TEMP.TRANS. TT150308B											X																					RRE-IREA
38	ADU1-15 -15B001	ADU1-TT150308C	22312911	VERIFY TEMP.TRANS. TT150308C											X																					RRE-IREA
39	ADU1-15 -15B001	ADU1-TT150308D	22312912	VERIFY TEMP.TRANS. TT150308D											X																					RRE-IREA
40	ADU1-15 -15B001	ADU1-TT150309A	22312913	VERIFY TEMP.TRANS. TT150309A											X																					RRE-IREA
41	ADU1-15 -15B001	ADU1-TT150309B	22312915	VERIFY TEMP.TRANS. TT150309B											X																					RRE-IREA
42	ADU1-15 -15B001	ADU1-TT150309C	22312917	VERIFY TEMP.TRANS. TT150309C											X																					RRE-IREA
43	ADU1-15 -15B001	ADU1-TT150309D	22312918	VERIFY TEMP.TRANS. TT150309D											X																					RRE-IREA
44	ADU1-15 -15B001	ADU1-TT150310A	22317954	VERIFY TEMP.TRANS. TT150310A											X																					RRE-IREA
45	ADU1-15 -15B001	ADU1-TT150310B	22317955	VERIFY TEMP.TRANS. TT150310B											X																					RRE-IREA
46	ADU1-01 -02E005	ADU1-VSH010201A	22312783	FUNCTION TEST VIBRATION SW. VSH01020				X																												RRE-IREA
47	ADU1-01 -02E005	ADU1-VSH010202A	22312784	FUNCTION TEST VIBRATION SW. VSH01020				X																												RRE-IREA
48	ADU1-15 -15E006	ADU1-VSH150901	22312786	FUNCTION TEST VIBRATION SW. VSH15090				X																												RRE-IREA
49	ADU1-15 -15E006	ADU1-VSH150902	22312787	FUNCTION TEST VIBRATION SW. VSH15090				X																												RRE-IREA
50	ADU1-15 -15E010	ADU1-VSH151703C	22312788	FUNCTION TEST VIBRATION SW. VSH15170				X																												RRE-IREA

MONTHLY SCHEDULE

PLANT : READ (ADU1) **MONTH : JANUARY 2023** **PRINT DATE : 26.12.2022**

REVISION 3

[redacted]

[redacted]

[redacted]

RRE-MREA

MONTHLY SCHEDULE
PLANT: ADU1 MONTH: JAN 2023

Form No.
Effective Date 26.12.2022
Revision 3

Item	Functional Location	Equipment No.	Order No.	Order Description	01	02	03	04	05	06	07	08	09	10	11	12	13	14	15	16	17	18	19	20	21	22	23	24	25	26	27	28	29	30	31	Work Center
				Planned Time Based Work																																
1	ADU1		22316949	INSPECTION OF ADU1-15P019B																				X												RRE-MREA
2	ADU1-01 -01B001A	ADU1-01B001A-S01	22313105	FUNCTION TEST OF ADU1-01B001A-S01-S0						X																										RRE-MREA
3	ADU1-01 -01B001A	ADU1-01B001A-S02	22313105	FUNCTION TEST OF ADU1-01B001A-S01-S0						X																										RRE-MREA
4	ADU1-01 -01B001A	ADU1-01B001A-S03	22313105	FUNCTION TEST OF ADU1-01B001A-S01-S0						X																										RRE-MREA
5	ADU1-01 -01B001A	ADU1-01B001A-S04	22313105	FUNCTION TEST OF ADU1-01B001A-S01-S0						X																										RRE-MREA
6	ADU1-01 -01B001B	ADU1-01B001B-S01	22313106	FUNCTION TEST OF ADU1-01B001B-S01-S0						X																										RRE-MREA
7	ADU1-01 -01B001B	ADU1-01B001B-S02	22313106	FUNCTION TEST OF ADU1-01B001B-S01-S0						X																										RRE-MREA
8	ADU1-01 -01B001B	ADU1-01B001B-S03	22313106	FUNCTION TEST OF ADU1-01B001B-S01-S0						X																										RRE-MREA
9	ADU1-01 -01B001B	ADU1-01B001B-S04	22313106	FUNCTION TEST OF ADU1-01B001B-S01-S0						X																										RRE-MREA
10	ADU1-01 -01B001B	ADU1-01B001B-S05	22313106	FUNCTION TEST OF ADU1-01B001B-S01-S0						X																										RRE-MREA
11	ADU1-01 -01B001B	ADU1-01B001B-S06	22313106	FUNCTION TEST OF ADU1-01B001B-S01-S0						X																										RRE-MREA
12	ADU1-01 -01B001B	ADU1-01B001B-S07	22313106	FUNCTION TEST OF ADU1-01B001B-S01-S0						X																										RRE-MREA
13	ADU1-01 -01B001B	ADU1-01B001B-S08	22313106	FUNCTION TEST OF ADU1-01B001B-S01-S0						X																										RRE-MREA
14	ADU1-01 -01B001B	ADU1-01B001B-S09	22313106	FUNCTION TEST OF ADU1-01B001B-S01-S0						X																										RRE-MREA
15	ADU1-01 -01P001B	ADU1-01P001B-P01	22313107	INSPECTION OF ADU1-01P001B						X																										RRE-MREA
16	ADU1-01 -01P004C	ADU1-01P004C-P01	22313108	INSPECTION OF ADU1-01P004C					X																											RRE-MREA
17	ADU1-01 -01P005B	ADU1-01P005B-P01	22313109	INSPECTION OF ADU1-01P005B																								X								RRE-MREA
18	ADU1-01 -01P006B	ADU1-01P006B-P01	22313110	INSPECTION OF ADU1-01P006B																X																RRE-MREA
19	ADU1-01 -01P007B	ADU1-01P007B-P01	22313111	INSPECTION OF ADU1-01P007B																										X						RRE-MREA
20	ADU1-01 -01P011C	ADU1-01P011C-P01	22313115	INSPECTION OF ADU1-01P011C													X																			RRE-MREA
21	ADU1-02 -02E001A	ADU1-02E001A-F01	22313117	LUBRICATION OF ADU1-02E001A-F01-F08									X																							RRE-MREA
22	ADU1-02 -02E001A	ADU1-02E001A-F02	22313117	LUBRICATION OF ADU1-02E001A-F01-F08									X																							RRE-MREA
23	ADU1-02 -02E001A	ADU1-02E001A-F03	22313117	LUBRICATION OF ADU1-02E001A-F01-F08									X																							RRE-MREA
24	ADU1-02 -02E001A	ADU1-02E001A-F04	22313117	LUBRICATION OF ADU1-02E001A-F01-F08									X																							RRE-MREA
25	ADU1-02 -02E001A	ADU1-02E001A-F05	22313117	LUBRICATION OF ADU1-02E001A-F01-F08									X																							RRE-MREA
26	ADU1-02 -02E001A	ADU1-02E001A-F06	22313117	LUBRICATION OF ADU1-02E001A-F01-F08									X																							RRE-MREA
27	ADU1-02 -02E001A	ADU1-02E001A-F07	22313117	LUBRICATION OF ADU1-02E001A-F01-F08									X																							RRE-MREA
28	ADU1-02 -02E001A	ADU1-02E001A-F08	22313117	LUBRICATION OF ADU1-02E001A-F01-F08									X																							RRE-MREA
29	ADU1-02 -02E001B	ADU1-02E001B-F01	22313120	LUBRICATION OF ADU1-02E001B-F01-F08									X																							RRE-MREA
30	ADU1-02 -02E001B	ADU1-02E001B-F02	22313120	LUBRICATION OF ADU1-02E001B-F01-F08									X																							RRE-MREA
31	ADU1-02 -02E001B	ADU1-02E001B-F03	22313120	LUBRICATION OF ADU1-02E001B-F01-F08									X																							RRE-MREA
32	ADU1-02 -02E001B	ADU1-02E001B-F04	22313120	LUBRICATION OF ADU1-02E001B-F01-F08									X																							RRE-MREA
33	ADU1-02 -02E001B	ADU1-02E001B-F05	22313120	LUBRICATION OF ADU1-02E001B-F01-F08									X																							RRE-MREA
34	ADU1-02 -02E001B	ADU1-02E001B-F06	22313120	LUBRICATION OF ADU1-02E001B-F01-F08									X																							RRE-MREA
35	ADU1-02 -02E001B	ADU1-02E001B-F07	22313120	LUBRICATION OF ADU1-02E001B-F01-F08									X																							RRE-MREA
36	ADU1-02 -02E001B	ADU1-02E001B-F08	22313120	LUBRICATION OF ADU1-02E001B-F01-F08									X																							RRE-MREA

MONTHLY SCHEDULE

PLANT: ADU1 MONTH: JAN 2023

Form No.

Effective Date 26.12.2022

Revision 3

Item	Functional Location	Equipment No.	Order No.	Order Description	01	02	03	04	05	06	07	08	09	10	11	12	13	14	15	16	17	18	19	20	21	22	23	24	25	26	27	28	29	30	31	Work Center
37	ADU1-01 -02E005	ADU1-02E005-F01	22313121	LUBRICATION OF ADU1-02E005-F01-F04									X																							RRE-MREA
38	ADU1-01 -02E005	ADU1-02E005-F02	22313121	LUBRICATION OF ADU1-02E005-F01-F04									X																							RRE-MREA
39	ADU1-01 -02E005	ADU1-02E005-F03	22313121	LUBRICATION OF ADU1-02E005-F01-F04									X																							RRE-MREA
40	ADU1-01 -02E005	ADU1-02E005-F04	22313121	LUBRICATION OF ADU1-02E005-F01-F04									X																							RRE-MREA
41	ADU1-01 -02E007_8A	ADU1-02E007/8A-...	22313123	LUBRICATION OF ADU1-02E007,8A-F01-F0									X																							RRE-MREA
42	ADU1-01 -02E007_8A	ADU1-02E007/8A-...	22313123	LUBRICATION OF ADU1-02E007,8A-F01-F0									X																							RRE-MREA
43	ADU1-01 -02E011A	ADU1-02E011A-F01	22319100	INSPECTION OF ADU1-02E011A-F01									X																							RRE-MREA
44	ADU1-01 -02E011A	ADU1-02E011A-F02	22319102	INSPECTION OF ADU1-02E011A-F02										X																						RRE-MREA
45	ADU1-01 -02E011A	ADU1-02E011A-F03	22319104	INSPECTION OF ADU1-02E011A-F03											X																					RRE-MREA
46	ADU1-01 -02E011A	ADU1-02E011A-F04	22319107	INSPECTION OF ADU1-02E011A-F04												X																				RRE-MREA
47	ADU1-02 -02E011B	ADU1-02E011B-E03	22313126	INSPECTION OF ADU1-02E011B-F03									X																							RRE-MREA
48	ADU1-02 -02E011B	ADU1-02E011B-E04	22313127	INSPECTION OF ADU1-02E011B-F04										X																						RRE-MREA
49	ADU1-02 -02E011B	ADU1-02E011B-E05	22313129	INSPECTION OF ADU1-02E011B-F05											X																					RRE-MREA
50	ADU1-02 -02E011B	ADU1-02E011B-E06	22313131	INSPECTION OF ADU1-02E011B-F06												X																				RRE-MREA
51	ADU1-02 -02H001	ADU1-02H001-H01	22316948	LUBRICATION OVERHEAD CRANE 02H001									X																							RRE-MREA
52	ADU1-02 -02P001B	ADU1-02P001B-P01	22313133	INSPECTION OF ADU1-02P001B										X																						RRE-MREA
53	ADU1-02 -02P002C	ADU1-02P002C-P01	22313135	INSPECTION OF ADU1-02P002C											X																					RRE-MREA
54	ADU1-02 -02P003C	ADU1-02P003C-P01	22313137	INSPECTION OF ADU1-02P003C												X																				RRE-MREA
55	ADU1-02 -02P004C	ADU1-02P004C-P01	22313138	INSPECTION OF ADU1-02P004C									X																							RRE-MREA
56	ADU1-02 -02P005C	ADU1-02P005C-P01	22313139	INSPECTION OF ADU1-02P005C																	X															RRE-MREA
57	ADU1-02 -02P006B	ADU1-02P006B-P01	22313140	INSPECTION OF ADU1-02P006B																		X														RRE-MREA
58	ADU1-02 -02P006D	ADU1-02P006D-P01	22313142	INSPECTION OF ADU1-02P006D																			X													RRE-MREA
59	ADU1-02 -02P007B	ADU1-02P007B-P01	22313144	INSPECTION OF ADU1-02P007B																				X												RRE-MREA
60	ADU1-02 -02P013B	ADU1-02P013B-P01	22313145	LUBRICATION OF ADU1-02P013B																				X												RRE-MREA
61	ADU1-02 -02P014B	ADU1-02P014B-P01	22313146	LUBRICATION OF ADU1-02P014B																				X												RRE-MREA
62	ADU1-03 -03E002	ADU1-03E002-F01	22313147	INSPECTION OF ADU1-03E002-F01																	X															RRE-MREA
63	ADU1-03 -03E002	ADU1-03E002-F02	22313148	INSPECTION OF ADU1-03E002-F02																		X														RRE-MREA
64	ADU1-03 -03E002	ADU1-03E002-F03	22313149	INSPECTION OF ADU1-03E002-F03																X	X	X	X													RRE-MREA
65	ADU1-03 -03E002	ADU1-03E002-F04	22313150	INSPECTION OF ADU1-03E002-F04																X	X	X	X													RRE-MREA
66	ADU1-03 -03E006	ADU1-03E006-F01	22313151	INSPECTION OF ADU1-03E006-F01																	X															RRE-MREA
67	ADU1-03 -03E006	ADU1-03E006-F02	22313152	INSPECTION OF ADU1-03E006-F02																		X														RRE-MREA
68	ADU1-04 -04E002	ADU1-04E002-F01	22313153	INSPECTION OF ADU1-04E002-F01													X																			RRE-MREA
69	ADU1-04 -04E002	ADU1-04E002-F02	22313154	INSPECTION OF ADU1-04E002-F02													X																			RRE-MREA
70	ADU1-15 -15B001	ADU1-15B001-DP01	22321185	LUBRICATION OF ADU1-15B001				X																												RRE-MREA
71	ADU1-15 -15B001	ADU1-15B001-S01	22313155	LUBRICATION OF ADU1-15B001-S01-S05				X																												RRE-MREA
72	ADU1-15 -15B001	ADU1-15B001-S02	22313155	LUBRICATION OF ADU1-15B001-S01-S05				X																												RRE-MREA
73	ADU1-15 -15B001	ADU1-15B001-S03	22313155	LUBRICATION OF ADU1-15B001-S01-S05				X																												RRE-MREA

MONTHLY SCHEDULE

PLANT: ADU1 MONTH: JAN 2023

Form No.

Effective Date 26.12.2022

Revision 3

Item	Functional Location	Equipment No.	Order No.	Order Description	01	02	03	04	05	06	07	08	09	10	11	12	13	14	15	16	17	18	19	20	21	22	23	24	25	26	27	28	29	30	31	Work Center
74	ADU1-15 -15B001	ADU1-15B001-S04	22313155	LUBRICATION OF ADU1-15B001-S01-S05				X																												RRE-MREA
75	ADU1-15 -15B001	ADU1-15B001-S05	22313155	LUBRICATION OF ADU1-15B001-S01-S05				X																												RRE-MREA
76	ADU1-15 -15E006	ADU1-15E006-F01	22313156	INSPECTION OF ADU1-15E006-F01									X	X	X	X	X	X	X	X	X	X	X	X	X	X	X	X								RRE-MREA
77	ADU1-15 -15E010	ADU1-15E010-F02	22313157	INSPECTION OF ADU1-15E010-F02																									X							RRE-MREA
78	ADU1-15 -15E010	ADU1-15E010-F05	22313158	INSPECTION OF ADU1-15E010-F05																							X	X	X							RRE-MREA
79	ADU1-15 -15E013	ADU1-15E013-F02	22313159	INSPECTION OF ADU1-15E013-F02																							X	X	X							RRE-MREA
80	ADU1-15 -15H001	ADU1-15H001-H01	22315135	LUBRICATION OVERHEAD CRANE 15H001																															X	RRE-MREA
81	ADU1-15 -15P005B	ADU1-15P005B-P01	22313160	INSPECTION OF ADU1-15P005B																								X								RRE-MREA
82	ADU1-15 -15P007B	ADU1-15P007B-P01	22313161	INSPECTION OF ADU1-15P007B																							X	X	X							RRE-MREA
83	ADU1-15 -15P008B	ADU1-15P008B-P01	22313162	INSPECTION OF ADU1-15P008B																									X							RRE-MREA
84	ADU1-15 -15P013B	ADU1-15P013B-P01	22313163	INSPECTION OF ADU1-15P013B				X																												RRE-MREA
85	ADU1-15 -15P014B	ADU1-15P014B-P01	22313164	INSPECTION OF ADU1-15P014B				X																												RRE-MREA
86	ADU1-15 -15P015B	ADU1-15P015B-P01	22313165	INSPECTION OF ADU1 -15P015B																									X							RRE-MREA

MONTHLY SCHEDULE

PLANT : READ (ADU1) **MONTH : FEBRUARY 2023** **PRINT DATE : 25.01.2023**

REVISION 3

[redacted] [redacted]

[redacted]

CAN-Q3PW

MONTHLY SCHEDULE
PLANT: ADU1 MONTH: FEB 2023

Form No.
Effective Date 25.01.2023
Revision 3

Item	Functional Location	Equipment No.	Order No.	Order Description	01	02	03	04	05	06	07	08	09	10	11	12	13	14	15	16	17	18	19	20	21	22	23	24	25	26	27	28	Work Center
				Planned Time Based Work																													
1	ADU1		22331012	VERIFY CEMS ANALYZER AI-0101A	X	X	X	X	X	X	X	X	X	X	X	X	X	X	X	X	X	X	X	X	X	X	X	X	X	X	X	X	CAN-Q3PW
2	ADU1		22331013	VERIFY CEMS ANALYZER AI-0101B	X	X	X	X	X	X	X	X	X	X	X	X	X	X	X	X	X	X	X	X	X	X	X	X	X	X	X	X	CAN-Q3PW
3	ADU1		22339300	CHECK STATUS ANALYZER ALL ADU1/DK PL							X	X	X	X	X	X	X	X	X	X	X	X	X	X	X	X	X	X	X	X	X	X	CAN-Q3PW
4	ADU1		22339905	CHECK STATUS ANALYZER ALL ADU1/DK PL														X	X	X	X	X	X	X	X	X	X	X	X	X	X	X	CAN-Q3PW
5	ADU1		22342716	CHECK STATUS ANALYZER ALL ADU1/DK PL																					X	X	X	X	X	X	X	X	CAN-Q3PW
6	ADU1		22345166	CHECK STATUS ANALYZER ALL ADU1/DK PL																												X	CAN-Q3PW
7	ADU1-01 -QMI_GAS	ADU1-AI010901A-...	22337160	VERIFY CEMS ANALYZER AT 01B001A	X	X	X	X	X	X	X	X	X	X	X	X	X	X	X	X	X	X	X	X	X	X	X	X	X	X	X	X	CAN-Q3PW
8	ADU1-01 -QMI_GAS	ADU1-AI010901A-...	22337163	VERIFY CEMS ANALYZER AT 01B001A	X	X	X	X	X	X	X	X	X	X	X	X	X	X	X	X	X	X	X	X	X	X	X	X	X	X	X	X	CAN-Q3PW
9	ADU1-01 -QMI_GAS	ADU1-AI010901A-...	22337161	VERIFY CEMS ANALYZER AT 01B001A	X	X	X	X	X	X	X	X	X	X	X	X	X	X	X	X	X	X	X	X	X	X	X	X	X	X	X	X	CAN-Q3PW
10	ADU1-01 -QMI_GAS	ADU1-AI010901A-...	22337164	VERIFY CEMS ANALYZER AT 01B001A	X	X	X	X	X	X	X	X	X	X	X	X	X	X	X	X	X	X	X	X	X	X	X	X	X	X	X	X	CAN-Q3PW
11	ADU1-01 -QMI_GAS	ADU1-AI010901A-...	22337162	VERIFY CEMS ANALYZER AT 01B001A	X	X	X	X	X	X	X	X	X	X	X	X	X	X	X	X	X	X	X	X	X	X	X	X	X	X	X	X	CAN-Q3PW
12	ADU1-01 -QMI_GAS	ADU1-AI012601B-...	22337165	VERIFY CEMS ANALYZER AT 01B001B	X	X	X	X	X	X	X	X	X	X	X	X	X	X	X	X	X	X	X	X	X	X	X	X	X	X	X	X	CAN-Q3PW
13	ADU1-01 -QMI_GAS	ADU1-AI012601B-...	22337168	VERIFY CEMS ANALYZER AT 01B001B	X	X	X	X	X	X	X	X	X	X	X	X	X	X	X	X	X	X	X	X	X	X	X	X	X	X	X	X	CAN-Q3PW
14	ADU1-01 -QMI_GAS	ADU1-AI012601B-...	22337166	VERIFY CEMS ANALYZER AT 01B001B	X	X	X	X	X	X	X	X	X	X	X	X	X	X	X	X	X	X	X	X	X	X	X	X	X	X	X	X	CAN-Q3PW
15	ADU1-03 -QMI_GD	ADU1-AI012601B-...	22337169	VERIFY CEMS ANALYZER AT 01B001B	X	X	X	X	X	X	X	X	X	X	X	X	X	X	X	X	X	X	X	X	X	X	X	X	X	X	X	X	CAN-Q3PW
16	ADU1-01 -QMI_GAS	ADU1-AI012601B-...	22337167	VERIFY CEMS ANALYZER AT 01B001B	X	X	X	X	X	X	X	X	X	X	X	X	X	X	X	X	X	X	X	X	X	X	X	X	X	X	X	X	CAN-Q3PW
17	ADU1-15 -QMI_GAS	ADU1-AIC151201	22327154	VERIFY HYDROGEN ANALYZER	X	X	X	X	X	X	X	X	X	X	X	X	X	X	X	X	X	X	X	X	X	X	X	X	X	X	X	X	CAN-Q3PW
18	ADU1-01 -QMI_LIQ	ADU1-AT010503	22335550	VERIFY METER AI-010503									X	X	X	X	X	X	X	X	X	X	X	X	X	X	X	X	X	X	X	X	CAN-Q3PW
19	ADU1-01 -QMI_LIQ	ADU1-AT020604	22335551	VERIFY METER AI-020604									X	X	X	X	X	X	X	X	X	X	X	X	X	X	X	X	X	X	X	X	CAN-Q3PW
20	ADU1-CCR-QMI_GAS	ADU1-DATA-CEMS	22337159	INSPECTION FUNCTION TEST OF PC	X	X	X	X	X	X	X	X	X	X	X	X	X	X	X	X	X	X	X	X	X	X	X	X	X	X	X	X	CAN-Q3PW
21	ADU1-CCR-QMI_GD	ADU1-PLC-GD	22337170	INSPECTION FUNCTION TEST OF PLC	X	X	X	X	X	X	X	X	X	X	X	X	X	X	X	X	X	X	X	X	X	X	X	X	X	X	X	X	CAN-Q3PW

MONTHLY SCHEDULE

PLANT : READ (ADU1) **MONTH : FEBRUARY 2023** **PRINT DATE : 25.01.2023**

REVISION 3

[redacted]

[redacted]

[redacted]

CCH-SWRL

MONTHLY SCHEDULE
PLANT: ADU1 MONTH: FEB 2023

Form No.
Effective Date 25.01.2023
Revision 3

Item	Functional Location	Equipment No.	Order No.	Order Description	01	02	03	04	05	06	07	08	09	10	11	12	13	14	15	16	17	18	19	20	21	22	23	24	25	26	27	28	Work Center
				Planned Time Based Work																													
1	ADU1-E1B		22330314	PARTIAL DISCHARGE SIGNAL MEASURING	X	X	X	X	X	X	X	X	X	X	X	X	X	X	X	X	X	X	X	X	X	X	X	X	X	X	X	X	CCH-SWRL
2	ADU1-E21		22330316	PARTIAL DISCHARGE SIGNAL MEASURING	X	X	X	X	X	X	X	X	X	X	X	X	X	X	X	X	X	X	X	X	X	X	X	X	X	X	X	X	CCH-SWRL

MONTHLY SCHEDULE

PLANT : READ (ADU1) MONTH : FEBRUARY 2023

PRINT DATE : 25.01.2023

REVISION 3

[redacted]

[redacted]

[redacted]

CCS-SYS

MONTHLY SCHEDULE
PLANT: ADU1 MONTH: FEB 2023

Form No.
Effective Date 25.01.2023
Revision 3

Item	Functional Location	Equipment No.	Order No.	Order Description	01	02	03	04	05	06	07	08	09	10	11	12	13	14	15	16	17	18	19	20	21	22	23	24	25	26	27	28	Work Center
				Planned Time Based Work																													
1	ADU1-03 -03K001A	ADU1-03K001A-PLC	22327101	BACK UP PLC		X																											CCS-SYS
2	ADU1-15 -15K001A	ADU1-15K001A-PLC	22327102	BACK UP PLC			X	X	X	X	X	X	X	X	X	X	X	X	X	X	X	X	X	X	X	X	X	X	X	X	X	X	CCS-SYS
3	ADU1-15 -15K003A	ADU1-15K003A-PLC	22327104	BACK UP PLC							X																						CCS-SYS

MONTHLY SCHEDULE

PLANT : READ (ADU1) **MONTH : FEBRUARY 2023** **PRINT DATE : 25.01.2023**

REVISION 3

[redacted]

[redacted]

[redacted]

CRE-OHRE

MONTHLY SCHEDULE
PLANT: ADU1 MONTH: FEB 2023

Form No.
Effective Date 25.01.2023
Revision 3

Item	Functional Location	Equipment No.	Order No.	Order Description	01	02	03	04	05	06	07	08	09	10	11	12	13	14	15	16	17	18	19	20	21	22	23	24	25	26	27	28	Work Center
				Planned Time Based Work																													
1	ADU1-03 -03K001A	ADU1-03K001A-K01	22330547	PM ADU1-03 -03K001A -K01	X	X	X	X	X	X	X	X	X	X	X	X	X	X	X	X	X	X	X	X	X	X	X	X	X	X	X	X	CRE-OHRE

MONTHLY SCHEDULE

PLANT : READ (ADU1) **MONTH : FEBRUARY 2023** **PRINT DATE : 25.01.2023**

REVISION 3

[redacted]

[redacted]

[redacted]

IRI-INOL

MONTHLY SCHEDULE
PLANT: ADU1 MONTH: FEB 2023

Form No.
Effective Date 25.01.2023
Revision 3

Item	Functional Location	Equipment No.	Order No.	Order Description	01	02	03	04	05	06	07	08	09	10	11	12	13	14	15	16	17	18	19	20	21	22	23	24	25	26	27	28	Work Center
				Planned Time Based Work																													
1	ADU1-03 -03K001A	ADU1-03K001A-K01	22332768	OIL INSP & ANALYSIS M/C										X	X	X	X	X	X	X	X	X	X	X	X	X	X	X	X	X	X	X	IRI-INOL
2	ADU1-03 -03K001B	ADU1-03K001B-K01	22332769	OIL INSP & ANALYSIS M/C										X	X	X	X	X	X	X	X	X	X	X	X	X	X	X	X	X	X	X	IRI-INOL
3	ADU1-15 -15K001A	ADU1-15K001A-K01	22332770	OIL INSP & ANALYSIS M/C										X	X	X	X	X	X	X	X	X	X	X	X	X	X	X	X	X	X	X	IRI-INOL
4	ADU1-15 -15K001B	ADU1-15K001B-K01	22332771	OIL INSP & ANALYSIS M/C										X	X	X	X	X	X	X	X	X	X	X	X	X	X	X	X	X	X	X	IRI-INOL
5	ADU1-15 -15K002A	ADU1-15K002A-K01	22332772	OIL INSP & ANALYSIS M/C										X	X	X	X	X	X	X	X	X	X	X	X	X	X	X	X	X	X	X	IRI-INOL
6	ADU1-15 -15K002B	ADU1-15K002B-K01	22332773	OIL INSP & ANALYSIS M/C										X	X	X	X	X	X	X	X	X	X	X	X	X	X	X	X	X	X	X	IRI-INOL
7	ADU1-15 -15K003A	ADU1-15K003A-K01	22332774	OIL INSP & ANALYSIS M/C										X	X	X	X	X	X	X	X	X	X	X	X	X	X	X	X	X	X	X	IRI-INOL
8	ADU1-15 -15K003B	ADU1-15K003B-K01	22332775	OIL INSP & ANALYSIS M/C										X	X	X	X	X	X	X	X	X	X	X	X	X	X	X	X	X	X	X	IRI-INOL

MONTHLY SCHEDULE

PLANT : READ (ADU1) **MONTH : FEBRUARY 2023** **PRINT DATE : 25.01.2023**

REVISION 3

[redacted]

[redacted]

[redacted]

IRI-INVB

MONTHLY SCHEDULE
PLANT: ADU1 MONTH: FEB 2023

Form No.
Effective Date 25.01.2023
Revision 3

Item	Functional Location	Equipment No.	Order No.	Order Description	01	02	03	04	05	06	07	08	09	10	11	12	13	14	15	16	17	18	19	20	21	22	23	24	25	26	27	28	Work Center
				Planned Time Based Work																													
1	ADU1		22329344	INSPECTION MACHINE ADU1	X	X	X	X	X	X	X	X	X	X	X	X	X	X	X	X	X	X	X	X	X	X	X	X	X	X	X	X	IRI-INVB
2	ADU1-01 -01P001B	ADU1-01P001B-P01	22332098	VIBRATION INSP & ANALYSIS M/C	X	X	X	X	X	X	X	X	X	X	X	X	X	X	X	X	X	X	X	X	X	X	X	X	X	X	X	X	IRI-INVB
3	ADU1-01 -01P004B	ADU1-01P004B-P01	22332279	VIBRATION INSP & ANALYSIS M/C	X	X	X	X	X	X	X	X	X	X	X	X	X	X	X	X	X	X	X	X	X	X	X	X	X	X	X	X	IRI-INVB
4	ADU1-01 -01P004C	ADU1-01P004C-P01	22332256	VIBRATION INSP & ANALYSIS M/C	X	X	X	X	X	X	X	X	X	X	X	X	X	X	X	X	X	X	X	X	X	X	X	X	X	X	X	X	IRI-INVB
5	ADU1-01 -01P005B	ADU1-01P005B-P01	22332100	VIBRATION INSP & ANALYSIS M/C	X	X	X	X	X	X	X	X	X	X	X	X	X	X	X	X	X	X	X	X	X	X	X	X	X	X	X	X	IRI-INVB
6	ADU1-01 -01P006B	ADU1-01P006B-P01	22332102	VIBRATION INSP & ANALYSIS M/C	X	X	X	X	X	X	X	X	X	X	X	X	X	X	X	X	X	X	X	X	X	X	X	X	X	X	X	X	IRI-INVB
7	ADU1-01 -01P007B	ADU1-01P007B-P01	22332103	VIBRATION INSP & ANALYSIS M/C	X	X	X	X	X	X	X	X	X	X	X	X	X	X	X	X	X	X	X	X	X	X	X	X	X	X	X	X	IRI-INVB
8	ADU1-01 -01P011B	ADU1-01P011B-P01	22332281	VIBRATION INSP & ANALYSIS M/C	X	X	X	X	X	X	X	X	X	X	X	X	X	X	X	X	X	X	X	X	X	X	X	X	X	X	X	X	IRI-INVB
9	ADU1-01 -01P011C	ADU1-01P011C-P01	22332257	VIBRATION INSP & ANALYSIS M/C	X	X	X	X	X	X	X	X	X	X	X	X	X	X	X	X	X	X	X	X	X	X	X	X	X	X	X	X	IRI-INVB
10	ADU1-02 -02E001A	ADU1-02E001A-F01	22331817	VIBRATION INSP & ANALYSIS M/C	X	X	X	X	X	X	X	X	X	X	X	X	X	X	X	X	X	X	X	X	X	X	X	X	X	X	X	X	IRI-INVB
11	ADU1-02 -02E001A	ADU1-02E001A-F02	22331818	VIBRATION INSP & ANALYSIS M/C	X	X	X	X	X	X	X	X	X	X	X	X	X	X	X	X	X	X	X	X	X	X	X	X	X	X	X	X	IRI-INVB
12	ADU1-02 -02E001A	ADU1-02E001A-F03	22331819	VIBRATION INSP & ANALYSIS M/C	X	X	X	X	X	X	X	X	X	X	X	X	X	X	X	X	X	X	X	X	X	X	X	X	X	X	X	X	IRI-INVB
13	ADU1-02 -02E001A	ADU1-02E001A-F04	22331821	VIBRATION INSP & ANALYSIS M/C	X	X	X	X	X	X	X	X	X	X	X	X	X	X	X	X	X	X	X	X	X	X	X	X	X	X	X	X	IRI-INVB
14	ADU1-02 -02E001A	ADU1-02E001A-F05	22331824	VIBRATION INSP & ANALYSIS M/C	X	X	X	X	X	X	X	X	X	X	X	X	X	X	X	X	X	X	X	X	X	X	X	X	X	X	X	X	IRI-INVB
15	ADU1-02 -02E001A	ADU1-02E001A-F06	22331825	VIBRATION INSP & ANALYSIS M/C	X	X	X	X	X	X	X	X	X	X	X	X	X	X	X	X	X	X	X	X	X	X	X	X	X	X	X	X	IRI-INVB
16	ADU1-02 -02E001A	ADU1-02E001A-F07	22331829	VIBRATION INSP & ANALYSIS M/C	X	X	X	X	X	X	X	X	X	X	X	X	X	X	X	X	X	X	X	X	X	X	X	X	X	X	X	X	IRI-INVB
17	ADU1-02 -02E001A	ADU1-02E001A-F08	22331830	VIBRATION INSP & ANALYSIS M/C	X	X	X	X	X	X	X	X	X	X	X	X	X	X	X	X	X	X	X	X	X	X	X	X	X	X	X	X	IRI-INVB
18	ADU1-02 -02E001B	ADU1-02E001B-F01	22331837	VIBRATION INSP & ANALYSIS M/C	X	X	X	X	X	X	X	X	X	X	X	X	X	X	X	X	X	X	X	X	X	X	X	X	X	X	X	X	IRI-INVB
19	ADU1-02 -02E001B	ADU1-02E001B-F02	22331838	VIBRATION INSP & ANALYSIS M/C	X	X	X	X	X	X	X	X	X	X	X	X	X	X	X	X	X	X	X	X	X	X	X	X	X	X	X	X	IRI-INVB
20	ADU1-02 -02E001B	ADU1-02E001B-F03	22331842	VIBRATION INSP & ANALYSIS M/C	X	X	X	X	X	X	X	X	X	X	X	X	X	X	X	X	X	X	X	X	X	X	X	X	X	X	X	X	IRI-INVB
21	ADU1-02 -02E001B	ADU1-02E001B-F04	22331843	VIBRATION INSP & ANALYSIS M/C	X	X	X	X	X	X	X	X	X	X	X	X	X	X	X	X	X	X	X	X	X	X	X	X	X	X	X	X	IRI-INVB
22	ADU1-02 -02E001B	ADU1-02E001B-F05	22331844	VIBRATION INSP & ANALYSIS M/C	X	X	X	X	X	X	X	X	X	X	X	X	X	X	X	X	X	X	X	X	X	X	X	X	X	X	X	X	IRI-INVB
23	ADU1-02 -02E001B	ADU1-02E001B-F06	22331845	VIBRATION INSP & ANALYSIS M/C	X	X	X	X	X	X	X	X	X	X	X	X	X	X	X	X	X	X	X	X	X	X	X	X	X	X	X	X	IRI-INVB
24	ADU1-02 -02E001B	ADU1-02E001B-F07	22331846	VIBRATION INSP & ANALYSIS M/C	X	X	X	X	X	X	X	X	X	X	X	X	X	X	X	X	X	X	X	X	X	X	X	X	X	X	X	X	IRI-INVB
25	ADU1-02 -02E001B	ADU1-02E001B-F08	22331881	VIBRATION INSP & ANALYSIS M/C	X	X	X	X	X	X	X	X	X	X	X	X	X	X	X	X	X	X	X	X	X	X	X	X	X	X	X	X	IRI-INVB
26	ADU1-01 -02E005	ADU1-02E005-F01	22331882	VIBRATION INSP & ANALYSIS M/C	X	X	X	X	X	X	X	X	X	X	X	X	X	X	X	X	X	X	X	X	X	X	X	X	X	X	X	X	IRI-INVB
27	ADU1-01 -02E005	ADU1-02E005-F02	22331883	VIBRATION INSP & ANALYSIS M/C	X	X	X	X	X	X	X	X	X	X	X	X	X	X	X	X	X	X	X	X	X	X	X	X	X	X	X	X	IRI-INVB
28	ADU1-01 -02E005	ADU1-02E005-F03	22331884	VIBRATION INSP & ANALYSIS M/C	X	X	X	X	X	X	X	X	X	X	X	X	X	X	X	X	X	X	X	X	X	X	X	X	X	X	X	X	IRI-INVB
29	ADU1-01 -02E005	ADU1-02E005-F04	22331885	VIBRATION INSP & ANALYSIS M/C	X	X	X	X	X	X	X	X	X	X	X	X	X	X	X	X	X	X	X	X	X	X	X	X	X	X	X	X	IRI-INVB
30	ADU1-01 -02E007_8A	ADU1-02E007/8A---	22331892	VIBRATION INSP & ANALYSIS M/C	X	X	X	X	X	X	X	X	X	X	X	X	X	X	X	X	X	X	X	X	X	X	X	X	X	X	X	X	IRI-INVB
31	ADU1-01 -02E007_8A	ADU1-02E007/8A-...	22331893	VIBRATION INSP & ANALYSIS M/C	X	X	X	X	X	X	X	X	X	X	X	X	X	X	X	X	X	X	X	X	X	X	X	X	X	X	X	X	IRI-INVB
32	ADU1-01 -02E011B	ADU1-02E011B-E01	22331915	VIBRATION INSP & ANALYSIS M/C	X	X	X	X	X	X	X	X	X	X	X	X	X	X	X	X	X	X	X	X	X	X	X	X	X	X	X	X	IRI-INVB
33	ADU1-02 -02E011B	ADU1-02E011B-E02	22331917	VIBRATION INSP & ANALYSIS M/C	X	X	X	X	X	X	X	X	X	X	X	X	X	X	X	X	X	X	X	X	X	X	X	X	X	X	X	X	IRI-INVB
34	ADU1-02 -02E011B	ADU1-02E011B-E03	22331919	VIBRATION INSP & ANALYSIS M/C	X	X	X	X	X	X	X	X	X	X	X	X	X	X	X	X	X	X	X	X	X	X	X	X	X	X	X	X	IRI-INVB
35	ADU1-02 -02E011B	ADU1-02E011B-E04	22331921	VIBRATION INSP & ANALYSIS M/C	X	X	X	X	X	X	X	X	X	X	X	X	X	X	X	X	X	X	X	X	X	X	X	X	X	X	X	X	IRI-INVB
36	ADU1-02 -02E011B	ADU1-02E011B-E05	22331923	VIBRATION INSP & ANALYSIS M/C	X	X	X	X	X	X	X	X	X	X	X	X	X	X	X	X	X	X	X	X	X	X	X	X	X	X	X	X	IRI-INVB

MONTHLY SCHEDULE

PLANT: ADU1 MONTH: FEB 2023

Form No.

Effective Date 25.01.2023

Revision 3

Item	Functional Location	Equipment No.	Order No.	Order Description	01	02	03	04	05	06	07	08	09	10	11	12	13	14	15	16	17	18	19	20	21	22	23	24	25	26	27	28	Work Center
37	ADU1-02 -02E011B	ADU1-02E011B-E06	22331924	VIBRATION INSP & ANALYSIS M/C	X	X	X	X	X	X	X	X	X	X	X	X	X	X	X	X	X	X	X	X	X	X	X	X	X	X	X	X	IRI-INVB
38	ADU1-01 -02E009_10A	ADU1-02E09/10A-...	22331894	VIBRATION INSP & ANALYSIS M/C	X	X	X	X	X	X	X	X	X	X	X	X	X	X	X	X	X	X	X	X	X	X	X	X	X	X	X	X	IRI-INVB
39	ADU1-01 -02E009_10A	ADU1-02E09/10A-...	22331911	VIBRATION INSP & ANALYSIS M/C	X	X	X	X	X	X	X	X	X	X	X	X	X	X	X	X	X	X	X	X	X	X	X	X	X	X	X	X	IRI-INVB
40	ADU1-01 -02E009_10B	ADU1-02E09/10B-...	22331912	VIBRATION INSP & ANALYSIS M/C	X	X	X	X	X	X	X	X	X	X	X	X	X	X	X	X	X	X	X	X	X	X	X	X	X	X	X	X	IRI-INVB
41	ADU1-01 -02E009_10B	ADU1-02E09/10B-...	22331914	VIBRATION INSP & ANALYSIS M/C	X	X	X	X	X	X	X	X	X	X	X	X	X	X	X	X	X	X	X	X	X	X	X	X	X	X	X	X	IRI-INVB
42	ADU1-02 -02P001B	ADU1-02P001B-P01	22332104	VIBRATION INSP & ANALYSIS M/C	X	X	X	X	X	X	X	X	X	X	X	X	X	X	X	X	X	X	X	X	X	X	X	X	X	X	X	X	IRI-INVB
43	ADU1-02 -02P002B	ADU1-02P002B-P01	22332283	VIBRATION INSP & ANALYSIS M/C	X	X	X	X	X	X	X	X	X	X	X	X	X	X	X	X	X	X	X	X	X	X	X	X	X	X	X	X	IRI-INVB
44	ADU1-02 -02P002C	ADU1-02P002C-P01	22332258	VIBRATION INSP & ANALYSIS M/C	X	X	X	X	X	X	X	X	X	X	X	X	X	X	X	X	X	X	X	X	X	X	X	X	X	X	X	X	IRI-INVB
45	ADU1-02 -02P003B	ADU1-02P003B-P01	22332285	VIBRATION INSP & ANALYSIS M/C	X	X	X	X	X	X	X	X	X	X	X	X	X	X	X	X	X	X	X	X	X	X	X	X	X	X	X	X	IRI-INVB
46	ADU1-02 -02P003C	ADU1-02P003C-P01	22332259	VIBRATION INSP & ANALYSIS M/C	X	X	X	X	X	X	X	X	X	X	X	X	X	X	X	X	X	X	X	X	X	X	X	X	X	X	X	X	IRI-INVB
47	ADU1-02 -02P004B	ADU1-02P004B-P01	22332287	VIBRATION INSP & ANALYSIS M/C	X	X	X	X	X	X	X	X	X	X	X	X	X	X	X	X	X	X	X	X	X	X	X	X	X	X	X	X	IRI-INVB
48	ADU1-02 -02P004C	ADU1-02P004C-P01	22332260	VIBRATION INSP & ANALYSIS M/C	X	X	X	X	X	X	X	X	X	X	X	X	X	X	X	X	X	X	X	X	X	X	X	X	X	X	X	X	IRI-INVB
49	ADU1-02 -02P005B	ADU1-02P005B-P01	22332289	VIBRATION INSP & ANALYSIS M/C	X	X	X	X	X	X	X	X	X	X	X	X	X	X	X	X	X	X	X	X	X	X	X	X	X	X	X	X	IRI-INVB
50	ADU1-02 -02P005C	ADU1-02P005C-P01	22332262	VIBRATION INSP & ANALYSIS M/C	X	X	X	X	X	X	X	X	X	X	X	X	X	X	X	X	X	X	X	X	X	X	X	X	X	X	X	X	IRI-INVB
51	ADU1-02 -02P006B	ADU1-02P006B-P01	22332112	VIBRATION INSP & ANALYSIS M/C	X	X	X	X	X	X	X	X	X	X	X	X	X	X	X	X	X	X	X	X	X	X	X	X	X	X	X	X	IRI-INVB
52	ADU1-02 -02P006D	ADU1-02P006D-P01	22332113	VIBRATION INSP & ANALYSIS M/C	X	X	X	X	X	X	X	X	X	X	X	X	X	X	X	X	X	X	X	X	X	X	X	X	X	X	X	X	IRI-INVB
53	ADU1-02 -02P007B	ADU1-02P007B-P01	22332115	VIBRATION INSP & ANALYSIS M/C	X	X	X	X	X	X	X	X	X	X	X	X	X	X	X	X	X	X	X	X	X	X	X	X	X	X	X	X	IRI-INVB
54	ADU1-02 -02P007D	ADU1-02P007D-P01	22332116	VIBRATION INSP & ANALYSIS M/C	X	X	X	X	X	X	X	X	X	X	X	X	X	X	X	X	X	X	X	X	X	X	X	X	X	X	X	X	IRI-INVB
55	ADU1-02 -02P008B	ADU1-02P008B-P01	22332291	VIBRATION INSP & ANALYSIS M/C	X	X	X	X	X	X	X	X	X	X	X	X	X	X	X	X	X	X	X	X	X	X	X	X	X	X	X	X	IRI-INVB
56	ADU1-02 -02P008C	ADU1-02P008C-P01	22332264	VIBRATION INSP & ANALYSIS M/C	X	X	X	X	X	X	X	X	X	X	X	X	X	X	X	X	X	X	X	X	X	X	X	X	X	X	X	X	IRI-INVB
57	ADU1-02 -02P009B	ADU1-02P009B-P01	22332292	VIBRATION INSP & ANALYSIS M/C	X	X	X	X	X	X	X	X	X	X	X	X	X	X	X	X	X	X	X	X	X	X	X	X	X	X	X	X	IRI-INVB
58	ADU1-02 -02P009C	ADU1-02P009C-P01	22332266	VIBRATION INSP & ANALYSIS M/C	X	X	X	X	X	X	X	X	X	X	X	X	X	X	X	X	X	X	X	X	X	X	X	X	X	X	X	X	IRI-INVB
59	ADU1-02 -02P010B	ADU1-02P010B-P01	22332293	VIBRATION INSP & ANALYSIS M/C	X	X	X	X	X	X	X	X	X	X	X	X	X	X	X	X	X	X	X	X	X	X	X	X	X	X	X	X	IRI-INVB
60	ADU1-02 -02P010C	ADU1-02P010C-P01	22332268	VIBRATION INSP & ANALYSIS M/C	X	X	X	X	X	X	X	X	X	X	X	X	X	X	X	X	X	X	X	X	X	X	X	X	X	X	X	X	IRI-INVB
61	ADU1-02 -02P011B	ADU1-02P011B-P01	22332118	VIBRATION INSP & ANALYSIS M/C	X	X	X	X	X	X	X	X	X	X	X	X	X	X	X	X	X	X	X	X	X	X	X	X	X	X	X	X	IRI-INVB
62	ADU1-03 -03E002	ADU1-03E002-F01	22331925	VIBRATION INSP & ANALYSIS M/C	X	X	X	X	X	X	X	X	X	X	X	X	X	X	X	X	X	X	X	X	X	X	X	X	X	X	X	X	IRI-INVB
63	ADU1-03 -03E002	ADU1-03E002-F02	22331926	VIBRATION INSP & ANALYSIS M/C	X	X	X	X	X	X	X	X	X	X	X	X	X	X	X	X	X	X	X	X	X	X	X	X	X	X	X	X	IRI-INVB
64	ADU1-03 -03E002	ADU1-03E002-F03	22331928	VIBRATION INSP & ANALYSIS M/C	X	X	X	X	X	X	X	X	X	X	X	X	X	X	X	X	X	X	X	X	X	X	X	X	X	X	X	X	IRI-INVB
65	ADU1-03 -03E002	ADU1-03E002-F04	22331930	VIBRATION INSP & ANALYSIS M/C	X	X	X	X	X	X	X	X	X	X	X	X	X	X	X	X	X	X	X	X	X	X	X	X	X	X	X	X	IRI-INVB
66	ADU1-03 -03E006	ADU1-03E006-F01	22331932	VIBRATION INSP & ANALYSIS M/C	X	X	X	X	X	X	X	X	X	X	X	X	X	X	X	X	X	X	X	X	X	X	X	X	X	X	X	X	IRI-INVB
67	ADU1-03 -03E006	ADU1-03E006-F02	22331934	VIBRATION INSP & ANALYSIS M/C	X	X	X	X	X	X	X	X	X	X	X	X	X	X	X	X	X	X	X	X	X	X	X	X	X	X	X	X	IRI-INVB
68	ADU1-03 -03K001B	ADU1-03K001B-K01	22332120	VIBRATION INSP & ANALYSIS M/C	X	X	X	X	X	X	X	X	X	X	X	X	X	X	X	X	X	X	X	X	X	X	X	X	X	X	X	X	IRI-INVB
69	ADU1-03 -03P001B	ADU1-03P001B-P01	22332122	VIBRATION INSP & ANALYSIS M/C	X	X	X	X	X	X	X	X	X	X	X	X	X	X	X	X	X	X	X	X	X	X	X	X	X	X	X	X	IRI-INVB
70	ADU1-04 -04E002	ADU1-04E002-F01	22331936	VIBRATION INSP & ANALYSIS M/C	X	X	X	X	X	X	X	X	X	X	X	X	X	X	X	X	X	X	X	X	X	X	X	X	X	X	X	X	IRI-INVB
71	ADU1-04 -04E002	ADU1-04E002-F02	22331937	VIBRATION INSP & ANALYSIS M/C	X	X	X	X	X	X	X	X	X	X	X	X	X	X	X	X	X	X	X	X	X	X	X	X	X	X	X	X	IRI-INVB
72	ADU1-15 -15E006	ADU1-15E006-F01	22331939	VIBRATION INSP & ANALYSIS M/C	X	X	X	X	X	X	X	X	X	X	X	X	X	X	X	X	X	X	X	X	X	X	X	X	X	X	X	X	IRI-INVB
73	ADU1-15 -15E006	ADU1-15E006-F02	22331940	VIBRATION INSP & ANALYSIS M/C	X	X	X	X	X	X	X	X	X	X	X	X	X	X	X	X	X	X	X	X	X	X	X	X	X	X	X	X	IRI-INVB

MONTHLY SCHEDULE

PLANT: ADU1 MONTH: FEB 2023

Form No.

Effective Date 25.01.2023

Revision 3

Item	Functional Location	Equipment No.	Order No.	Order Description	01	02	03	04	05	06	07	08	09	10	11	12	13	14	15	16	17	18	19	20	21	22	23	24	25	26	27	28	Work Center
74	ADU1-15 -15E010	ADU1-15E010-F01	22331942	VIBRATION INSP & ANALYSIS M/C	X	X	X	X	X	X	X	X	X	X	X	X	X	X	X	X	X	X	X	X	X	X	X	X	X	X	X	X	IRI-INVB
75	ADU1-15 -15E010	ADU1-15E010-F02	22331944	VIBRATION INSP & ANALYSIS M/C	X	X	X	X	X	X	X	X	X	X	X	X	X	X	X	X	X	X	X	X	X	X	X	X	X	X	X	X	IRI-INVB
76	ADU1-15 -15E010	ADU1-15E010-F03	22331946	VIBRATION INSP & ANALYSIS M/C	X	X	X	X	X	X	X	X	X	X	X	X	X	X	X	X	X	X	X	X	X	X	X	X	X	X	X	X	IRI-INVB
77	ADU1-15 -15E010	ADU1-15E010-F04	22331948	VIBRATION INSP & ANALYSIS M/C	X	X	X	X	X	X	X	X	X	X	X	X	X	X	X	X	X	X	X	X	X	X	X	X	X	X	X	X	IRI-INVB
78	ADU1-15 -15E010	ADU1-15E010-F05	22331950	VIBRATION INSP & ANALYSIS M/C	X	X	X	X	X	X	X	X	X	X	X	X	X	X	X	X	X	X	X	X	X	X	X	X	X	X	X	X	IRI-INVB
79	ADU1-15 -15E010	ADU1-15E010-F06	22331952	VIBRATION INSP & ANALYSIS M/C	X	X	X	X	X	X	X	X	X	X	X	X	X	X	X	X	X	X	X	X	X	X	X	X	X	X	X	X	IRI-INVB
80	ADU1-15 -15E013	ADU1-15E013-F01	22331954	VIBRATION INSP & ANALYSIS M/C	X	X	X	X	X	X	X	X	X	X	X	X	X	X	X	X	X	X	X	X	X	X	X	X	X	X	X	X	IRI-INVB
81	ADU1-15 -15E013	ADU1-15E013-F02	22331956	VIBRATION INSP & ANALYSIS M/C	X	X	X	X	X	X	X	X	X	X	X	X	X	X	X	X	X	X	X	X	X	X	X	X	X	X	X	X	IRI-INVB
82	ADU1-15 -15E016	ADU1-15E016-F01	22331958	VIBRATION INSP & ANALYSIS M/C	X	X	X	X	X	X	X	X	X	X	X	X	X	X	X	X	X	X	X	X	X	X	X	X	X	X	X	X	IRI-INVB
83	ADU1-15 -15E016	ADU1-15E016-F02	22331960	VIBRATION INSP & ANALYSIS M/C	X	X	X	X	X	X	X	X	X	X	X	X	X	X	X	X	X	X	X	X	X	X	X	X	X	X	X	X	IRI-INVB
84	ADU1-15 -15K001B	ADU1-15K001B-K01	22332125	VIBRATION INSP & ANALYSIS M/C	X	X	X	X	X	X	X	X	X	X	X	X	X	X	X	X	X	X	X	X	X	X	X	X	X	X	X	X	IRI-INVB
85	ADU1-15 -15K002B	ADU1-15K002B-K01	22332126	VIBRATION INSP & ANALYSIS M/C	X	X	X	X	X	X	X	X	X	X	X	X	X	X	X	X	X	X	X	X	X	X	X	X	X	X	X	X	IRI-INVB
86	ADU1-15 -15K003B	ADU1-15K003B-K01	22332127	VIBRATION INSP & ANALYSIS M/C	X	X	X	X	X	X	X	X	X	X	X	X	X	X	X	X	X	X	X	X	X	X	X	X	X	X	X	X	IRI-INVB
87	ADU1-15 -15P001B	ADU1-15P001B-P01	22332128	VIBRATION INSP & ANALYSIS M/C	X	X	X	X	X	X	X	X	X	X	X	X	X	X	X	X	X	X	X	X	X	X	X	X	X	X	X	X	IRI-INVB
88	ADU1-15 -15P003B	ADU1-15P003B-P01	22332295	VIBRATION INSP & ANALYSIS M/C	X	X	X	X	X	X	X	X	X	X	X	X	X	X	X	X	X	X	X	X	X	X	X	X	X	X	X	X	IRI-INVB
89	ADU1-15 -15P003C	ADU1-15P003C-P01	22332270	VIBRATION INSP & ANALYSIS M/C	X	X	X	X	X	X	X	X	X	X	X	X	X	X	X	X	X	X	X	X	X	X	X	X	X	X	X	X	IRI-INVB
90	ADU1-15 -15P005B	ADU1-15P005B-P01	22332129	VIBRATION INSP & ANALYSIS M/C	X	X	X	X	X	X	X	X	X	X	X	X	X	X	X	X	X	X	X	X	X	X	X	X	X	X	X	X	IRI-INVB
91	ADU1-15 -15P006B	ADU1-15P006B-P01	22332130	VIBRATION INSP & ANALYSIS M/C	X	X	X	X	X	X	X	X	X	X	X	X	X	X	X	X	X	X	X	X	X	X	X	X	X	X	X	X	IRI-INVB
92	ADU1-15 -15P007B	ADU1-15P007B-P01	22332132	VIBRATION INSP & ANALYSIS M/C	X	X	X	X	X	X	X	X	X	X	X	X	X	X	X	X	X	X	X	X	X	X	X	X	X	X	X	X	IRI-INVB
93	ADU1-15 -15P008B	ADU1-15P008B-P01	22332134	VIBRATION INSP & ANALYSIS M/C	X	X	X	X	X	X	X	X	X	X	X	X	X	X	X	X	X	X	X	X	X	X	X	X	X	X	X	X	IRI-INVB
94	ADU1-15 -15P009B	ADU1-15P009B-P01	22332137	VIBRATION INSP & ANALYSIS M/C	X	X	X	X	X	X	X	X	X	X	X	X	X	X	X	X	X	X	X	X	X	X	X	X	X	X	X	X	IRI-INVB
95	ADU1-15 -15P014B	ADU1-15P014B-P01	22332138	VIBRATION INSP & ANALYSIS M/C	X	X	X	X	X	X	X	X	X	X	X	X	X	X	X	X	X	X	X	X	X	X	X	X	X	X	X	X	IRI-INVB
96	ADU1-00 -69P101B	ADU1-69P101B-P01	22332139	VIBRATION INSP & ANALYSIS M/C	X	X	X	X	X	X	X	X	X	X	X	X	X	X	X	X	X	X	X	X	X	X	X	X	X	X	X	X	IRI-INVB
97	ADU1-00 -69P102B	ADU1-69P102B-P01	22332141	VIBRATION INSP & ANALYSIS M/C	X	X	X	X	X	X	X	X	X	X	X	X	X	X	X	X	X	X	X	X	X	X	X	X	X	X	X	X	IRI-INVB

MONTHLY SCHEDULE

PLANT : READ (ADU1) **MONTH : FEBRUARY 2023** **PRINT DATE : 25.01.2023**

REVISION 3

[redacted]

[redacted]

[redacted]

RRE-EREA

MONTHLY SCHEDULE
PLANT: ADU1 MONTH: FEB 2023

Form No.
Effective Date 25.01.2023
Revision 3

Item	Functional Location	Equipment No.	Order No.	Order Description	01	02	03	04	05	06	07	08	09	10	11	12	13	14	15	16	17	18	19	20	21	22	23	24	25	26	27	28	Work Center
				Planned Time Based Work																													
1	ADU1-E21-69TR001		22339882	VISUAL INSPECT DISTRIBUTION TRANSFOR														X															RRE-EREA
2	ADU1-E21-69TR001		22345143	VISUAL INSPECT DISTRIBUTION TRANSFOR																												X	RRE-EREA
3	ADU1-E21-69TR001B		22339883	VISUAL INSPECT DISTRIBUTION TRANSFOR														X															RRE-EREA
4	ADU1-E21-69TR001B		22345144	VISUAL INSPECT DISTRIBUTION TRANSFOR																												X	RRE-EREA
5	ADU1-E21-69UPS001B	20009042	22330466	INSPECTION CABINET OF UPS 69UPS001B																					X								RRE-EREA
6	ADU1-01 -01B001A	ADU1-01B001A-LCP	22325858	PM SOOT BLOWER SYSTEM 01B001A							X																						RRE-EREA
7	ADU1-01 -01B001A	ADU1-01B001A-M01	22325859	INSPECT LV MOTOR (STAND BY) 01B001AM	X																												RRE-EREA
8	ADU1-01 -01B001A	ADU1-01B001A-M02	22325860	INSPECT LV MOTOR (STAND BY) 01B001AM	X																												RRE-EREA
9	ADU1-01 -01B001A	ADU1-01B001A-M03	22325861	INSPECT LV MOTOR (STAND BY) 01B001AM	X																												RRE-EREA
10	ADU1-01 -01B001A	ADU1-01B001A-M04	22325862	INSPECT LV MOTOR (STAND BY) 01B001AM	X																												RRE-EREA
11	ADU1-01 -01D001	ADU1-01D001-LCP	22325863	INSPECT DESALTER 01D001																					X								RRE-EREA
12	ADU1-01 -01D002	ADU1-01D002-LCP	22325864	INSPECT DESALTER 01D002																					X								RRE-EREA
13	ADU1-01 -01P004A	ADU1-01P004A-M01	22325865	INSPECT LV MOTOR (STAND BY) 01P004AM	X																												RRE-EREA
14	ADU1-01 -01P007A	ADU1-01P007A-M01	22325866	INSPECT LV MOTOR (STAND BY) 01P007AM	X																												RRE-EREA
15	ADU1-01 -01P011A	ADU1-01P011A-M01	22325867	INSPECT LV MOTOR (STAND BY) 01P011AM	X																												RRE-EREA
16	ADU1-02 -02E001A	ADU1-02E001A-M01	22325868	GREASING LV MOTOR 02E001AM01			X																										RRE-EREA
17	ADU1-02 -02E001A	ADU1-02E001A-M01	22325869	INSPECT LV MOTOR (STAND BY) 02E001AM													X																RRE-EREA
18	ADU1-02 -02E001A	ADU1-02E001A-M02	22325870	GREASING LV MOTOR 02E001AM02			X																										RRE-EREA
19	ADU1-02 -02E001A	ADU1-02E001A-M02	22325871	INSPECT LV MOTOR (STAND BY) 02E001AM													X																RRE-EREA
20	ADU1-02 -02E001A	ADU1-02E001A-M03	22325872	GREASING LV MOTOR 02E001AM03			X																										RRE-EREA
21	ADU1-02 -02E001A	ADU1-02E001A-M03	22325873	INSPECT LV MOTOR (STAND BY) 02E001AM													X																RRE-EREA
22	ADU1-02 -02E001A	ADU1-02E001A-M04	22325874	GREASING LV MOTOR 02E001AM04			X																										RRE-EREA
23	ADU1-02 -02E001A	ADU1-02E001A-M04	22325875	INSPECT LV MOTOR (STAND BY) 02E001AM													X																RRE-EREA
24	ADU1-02 -02E001A	ADU1-02E001A-M05	22325876	GREASING LV MOTOR 02E001AM05			X																										RRE-EREA
25	ADU1-02 -02E001A	ADU1-02E001A-M05	22325877	INSPECT LV MOTOR (STAND BY) 02E001AM													X																RRE-EREA
26	ADU1-02 -02E001A	ADU1-02E001A-M06	22325878	GREASING LV MOTOR 02E001AM06			X																										RRE-EREA
27	ADU1-02 -02E001A	ADU1-02E001A-M06	22325879	INSPECT LV MOTOR (STAND BY) 02E001AM													X																RRE-EREA
28	ADU1-02 -02E001A	ADU1-02E001A-M07	22325880	INSPECT LV MOTOR (STAND BY) 02E001AM													X																RRE-EREA
29	ADU1-02 -02E001A	ADU1-02E001A-M08	22325881	INSPECT LV MOTOR (STAND BY) 02E001AM													X																RRE-EREA
30	ADU1-02 -02E001B	ADU1-02E001B-M01	22325882	INSPECT LV MOTOR (STAND BY) 02E001BM																X													RRE-EREA
31	ADU1-02 -02E001B	ADU1-02E001B-M02	22325883	INSPECT LV MOTOR (STAND BY) 02E001BM																X													RRE-EREA
32	ADU1-02 -02E001B	ADU1-02E001B-M03	22325884	INSPECT LV MOTOR (STAND BY) 02E001BM																X													RRE-EREA
33	ADU1-02 -02E001B	ADU1-02E001B-M04	22325885	INSPECT LV MOTOR (STAND BY) 02E001BM																X													RRE-EREA
34	ADU1-02 -02E001B	ADU1-02E001B-M05	22325886	INSPECT LV MOTOR (STAND BY) 02E001BM																X													RRE-EREA
35	ADU1-02 -02E001B	ADU1-02E001B-M06	22325887	INSPECT LV MOTOR (STAND BY) 02E001BM																X													RRE-EREA
36	ADU1-02 -02E001B	ADU1-02E001B-M07	22325888	INSPECT LV MOTOR (STAND BY) 02E001BM																X													RRE-EREA

MONTHLY SCHEDULE

PLANT: ADU1 MONTH: FEB 2023

Form No.

Effective Date 25.01.2023

Revision 3

Item	Functional Location	Equipment No.	Order No.	Order Description	01	02	03	04	05	06	07	08	09	10	11	12	13	14	15	16	17	18	19	20	21	22	23	24	25	26	27	28	Work Center
37	ADU1-02 -02E001B	ADU1-02E001B-M08	22325889	INSPECT LV MOTOR (STAND BY) 02E001BM																X													RRE-EREA
38	ADU1-02 -02E005	ADU1-02E005-M01	22325890	GREASING LV MOTOR 02E005M01										X																			RRE-EREA
39	ADU1-02 -02E005	ADU1-02E005-M01	22325891	INSPECT LV MOTOR (STAND BY) 02E005M0																							X						RRE-EREA
40	ADU1-02 -02E005	ADU1-02E005-M02	22325892	GREASING LV MOTOR 02E005M02										X																			RRE-EREA
41	ADU1-02 -02E005	ADU1-02E005-M03	22325893	GREASING LV MOTOR 02E005M03										X																			RRE-EREA
42	ADU1-02 -02E005	ADU1-02E005-M04	22325894	GREASING LV MOTOR 02E005M04										X																			RRE-EREA
43	ADU1-02 -02P001A	ADU1-02P001A-M01	22325895	INSPECT LV MOTOR (STAND BY) 02P001AM		X																											RRE-EREA
44	ADU1-02 -02P002A	ADU1-02P002A-M01	22325896	INSPECT LV MOTOR (STAND BY) 02P002AM		X																											RRE-EREA
45	ADU1-02 -02P002C	ADU1-02P002C-M01	22325897	GREASING LV MOTOR 02P002CM01										X																			RRE-EREA
46	ADU1-02 -02P003A	ADU1-02P003A-M01	22325898	INSPECT LV MOTOR (STAND BY) 02P003AM		X																											RRE-EREA
47	ADU1-02 -02P004A	ADU1-02P004A-M01	22325899	INSPECT LV MOTOR (STAND BY) 02P004AM		X																											RRE-EREA
48	ADU1-02 -02P005A	ADU1-02P005A-M01	22325900	INSPECT LV MOTOR (STAND BY) 02P005AM		X																											RRE-EREA
49	ADU1-02 -02P006A	ADU1-02P006A-M01	22325901	INSPECT LV MOTOR (STAND BY) 02P006AM						X																							RRE-EREA
50	ADU1-02 -02P006C	ADU1-02P006C-M01	22325902	INSPECT LV MOTOR (STAND BY) 02P006CM						X																							RRE-EREA
51	ADU1-02 -02P007A	ADU1-02P007A-M01	22325903	INSPECT LV MOTOR (STAND BY) 02P007AM						X																							RRE-EREA
52	ADU1-02 -02P007C	ADU1-02P007C-M01	22325904	INSPECT LV MOTOR (STAND BY) 02P007CM						X																							RRE-EREA
53	ADU1-02 -02P008A	ADU1-02P008A-M01	22325905	INSPECT LV MOTOR (STAND BY) 02P008AM						X																							RRE-EREA
54	ADU1-02 -02P009A	ADU1-02P009A-M01	22325906	NSPECT LV MOTOR (STAND BY) 02P009AM									X																				RRE-EREA
55	ADU1-02 -02P010A	ADU1-02P010A-M01	22325907	INSPECT LV MOTOR (STAND BY) 02P010AM									X																				RRE-EREA
56	ADU1-02 -02P011A	ADU1-02P011A-M01	22325908	INSPECT LV MOTOR (STAND BY) 02P011AM									X																				RRE-EREA
57	ADU1-02 -02P012A	ADU1-02P012A-M01	22325909	INSPECT LV MOTOR (STAND BY) 02P012AM									X																				RRE-EREA
58	ADU1-03 -03E002	ADU1-03E002-M01	22325910	GREASING LV MOTOR 03E002M01																	X												RRE-EREA
59	ADU1-03 -03E002	ADU1-03E002-M02	22325911	GREASING LV MOTOR 03E002M02																	X												RRE-EREA
60	ADU1-03 -03E002	ADU1-03E002-M03	22325912	GREASING LV MOTOR 03E002M03																	X												RRE-EREA
61	ADU1-03 -03E002	ADU1-03E002-M04	22325913	GREASING LV MOTOR 03E002M04																	X												RRE-EREA
62	ADU1-03 -03K001A	ADU1-03K001A-KM··	22325914	INSPECT MV MOTOR (STAND BY) 03K001A																							X						RRE-EREA
63	ADU1-03 -03K001A	ADU1-03K001A-PM··	22325915	INSPECT LV MOTOR (STAND BY) 03K001AM																							X						RRE-EREA
64	ADU1-03 -03K001A	ADU1-03K001A-PM··	22325916	INSPECT LV MOTOR (STAND BY) 03K001AM																							X						RRE-EREA
65	ADU1-15 -15K002A	ADU1-15K002A-GM··	22325923	INSPECT LV MOTOR (STAND BY) 15K002AM																								X					RRE-EREA
66	ADU1-15 -15K002A	ADU1-15K002A-KM··	22325925	INSPECT MV MOTOR (STAND BY) 15K002A																								X					RRE-EREA
67	ADU1-15 -15K002A	ADU1-15K002A-PM··	22325926	INSPECT LV MOTOR (STAND BY) 15K002AM																								X					RRE-EREA
68	ADU1-15 -15K002A	ADU1-15K002A-PM··	22325928	INSPECT LV MOTOR (STAND BY) 15K002AM																								X					RRE-EREA
69	ADU1-15 -15K002A	ADU1-15K002A-PM··	22325929	INSPECT LV MOTOR (STAND BY) 15K002AM																								X					RRE-EREA
70	ADU1-15 -15P003C	ADU1-15P003C-M01	22325930	INSPECT LV MOTOR (STAND BY) 15P003CM																								X					RRE-EREA
71	ADU1-15 -15P012A	ADU1-15P012A-M01	22325932	INSPECT LV MOTOR (STAND BY) 15P012AM																								X					RRE-EREA
72	ADU1-00 -FIRE_ALARM	ADU1-FA-15F001	22325933	PM FIRE ALARM PUSH BOTTON DK-F001																											X		RRE-EREA
73	ADU1-00 -FIRE_ALARM	ADU1-FA-15F002	22325934	PM FIRE ALARM PUSH BOTTON DK-F002																											X		RRE-EREA

MONTHLY SCHEDULE

PLANT: ADU1 MONTH: FEB 2023

Form No.

Effective Date 25.01.2023

Revision 3

Item	Functional Location	Equipment No.	Order No.	Order Description	01	02	03	04	05	06	07	08	09	10	11	12	13	14	15	16	17	18	19	20	21	22	23	24	25	26	27	28	Work Center
74	ADU1-00 -FIRE_ALARM	ADU1-FA-15F003	22325935	PM FIRE ALARM PUSH BOTTON DK-F003																											X		RRE-EREA
75	ADU1-00 -FIRE_ALARM	ADU1-FA-15F004	22325936	PM FIRE ALARM PUSH BOTTON DK-F004	X																												RRE-EREA
76	ADU1-00 -FIRE_ALARM	ADU1-FA-69F001	22330188	PM FIRE ALARM PUSH BOTTON ADU1-F001																											X		RRE-EREA
77	ADU1-00 -FIRE_ALARM	ADU1-FA-69F002	22325937	PM FIRE ALARM PUSH BOTTON ADU1-F002																											X		RRE-EREA
78	ADU1-00 -FIRE_ALARM	ADU1-FA-69F003	22325938	PM FIRE ALARM PUSH BOTTON ADU1-F003																											X		RRE-EREA
79	ADU1-00 -FIRE_ALARM	ADU1-FA-69F004	22325939	PM FIRE ALARM PUSH BOTTON ADU1-F004																											X		RRE-EREA
80	ADU1-00 -FIRE_ALARM	ADU1-FA-69F005	22325940	PM FIRE ALARM PUSH BOTTON ADU1-F005																											X		RRE-EREA
81	ADU1-E21-15CAP001	E21-15CAP001	22339881	VISUAL INSPECT MV CAPACITOR								X																					RRE-EREA
82	ADU1-E21-15CAP001	E21-15CAP001	22345142	VISUAL INSPECT MV CAPACITOR																						X							RRE-EREA
83	ADU1-E21-15CAP101	E21-15CAP101	22325941	PM LV CAPACITOR 15CAP101							X																						RRE-EREA
84	ADU1-15 -15P003C	E21-15MCC01-02F··	22325942	INSPECT MCC MODULE FOR MOTOR 15P003C																								X					RRE-EREA
85	ADU1-15 -15P012A	E21-15MCC01-02F···	22325943	INSPECT MCC MODULE FOR MOTOR 15P012A																								X					RRE-EREA
86	ADU1-E21-15UPS001	E21-15UPS001-UPS	22325944	INSPECTION CABINET OF UPS 15UPS001																					X								RRE-EREA
87	ADU1-E21-69CAP001	E21-69CAP001	22339368	VISUAL INSPECT MV CAPACITOR								X																					RRE-EREA
88	ADU1-E21-69CAP001	E21-69CAP001	22342750	VISUAL INSPECT MV CAPACITOR																						X							RRE-EREA
89	ADU1-E21-69CAP101	E21-69CAP101	22330179	PM LV CAPACITOR 69CAP101							X																						RRE-EREA
90	ADU1-E21-69CAP101	E21-69CAP101	22339372	VISUAL INSPECT MV CAPACITOR								X																					RRE-EREA
91	ADU1-E21-69CAP101	E21-69CAP101	22342754	VISUAL INSPECT MV CAPACITOR																						X							RRE-EREA
92	ADU1-E21-69CAP101B	E21-69CAP101B	22330180	PM LV CAPACITOR 69CAP101B							X																						RRE-EREA
93	ADU1-E21-69CAP102	E21-69CAP102	22330181	PM LV CAPACITOR 69CAP102							X																						RRE-EREA
94	ADU1-E21-69CAP102	E21-69CAP102	22339373	VISUAL INSPECT MV CAPACITOR								X																					RRE-EREA
95	ADU1-E21-69CAP102	E21-69CAP102	22342755	VISUAL INSPECT MV CAPACITOR																						X							RRE-EREA
96	ADU1-02 -02P001A	E21-69MCC01-02-···	22325946	INSPECT MCC MODULE FOR MOTOR 02P001A		X																											RRE-EREA
97	ADU1-01 -01P004A	E21-69MCC01-02/···	22325945	INSPECT MCC MODULE FOR MOTOR 01P004A	X																												RRE-EREA
98	ADU1-02 -02P006A	E21-69MCC01-03-···	22325947	INSPECT MCC MODULE FOR MOTOR 02P006A						X																							RRE-EREA
99	ADU1-02 -02P012A	E21-69MCC01-03-···	22325948	INSPECT MCC MODULE FOR MOTOR 02P012A									X																				RRE-EREA
100	ADU1-02 -02P004A	E21-69MCC01-03-···	22325950	INSPECT MCC MODULE FOR MOTOR 02P004A		X																											RRE-EREA
101	ADU1-02 -02P002A	E21-69MCC01-03-···	22325951	INSPECT MCC MODULE FOR MOTOR 02P002A		X																											RRE-EREA
102	ADU1-02 -02P003A	E21-69MCC01-05-···	22325952	INSPECT MCC MODULE FOR MOTOR 02P003A		X																											RRE-EREA
103	ADU1-02 -02P005A	E21-69MCC01-05-···	22325953	INSPECT MCC MODULE FOR MOTOR 02P005A		X																											RRE-EREA
104	ADU1-02 -02P010A	E21-69MCC01-06-···	22325954	INSPECT MCC MODULE FOR MOTOR 02P010A									X																				RRE-EREA
105	ADU1-02 -02P008A	E21-69MCC01-06-···	22325955	INSPECT MCC MODULE FOR MOTOR 02P008A						X																							RRE-EREA
106	ADU1-02 -02P009A	E21-69MCC01-07-···	22325956	INSPECT MCC MODULE FOR MOTOR 02P009A									X																				RRE-EREA
107	ADU1-02 -02P007A	E21-69MCC01-07-···	22325957	INSPECT MCC MODULE FOR MOTOR 02P007A						X																							RRE-EREA
108	ADU1-02 -02E001A	E21-69MCC01-08-···	22325958	INSPECT MCC MODULE FOR MOTOR 02E001A															X														RRE-EREA
109	ADU1-02 -02P011A	E21-69MCC01-08-···	22325959	INSPECT MCC MODULE FOR MOTOR 02P011A									X																				RRE-EREA
110	ADU1-02 -02E001A	E21-69MCC01-09-···	22325960	INSPECT MCC MODULE FOR MOTOR 02E001A															X														RRE-EREA

MONTHLY SCHEDULE

PLANT: ADU1 MONTH: FEB 2023

Form No.

Effective Date 25.01.2023

Revision 3

Item	Functional Location	Equipment No.	Order No.	Order Description	01	02	03	04	05	06	07	08	09	10	11	12	13	14	15	16	17	18	19	20	21	22	23	24	25	26	27	28	Work Center
111	ADU1-02 -02E001A	E21-69MCC01-09-...	22325961	INSPECT MCC MODULE FOR MOTOR 02E001A															X														RRE-EREA
112	ADU1-02 -02E001A	E21-69MCC01-09-...	22325962	INSPECT MCC MODULE FOR MOTOR 02E001A															X														RRE-EREA
113	ADU1-02 -02E001A	E21-69MCC01-10-...	22325963	INSPECT MCC MODULE FOR MOTOR 02E001A															X														RRE-EREA
114	ADU1-02 -02E001A	E21-69MCC01-10-...	22325964	INSPECT MCC MODULE FOR MOTOR 02E001A															X														RRE-EREA
115	ADU1-02 -02E005	E21-69MCC01-10-...	22325965	INSPECT MCC MODULE FOR MOTOR 02E005																							X						RRE-EREA
116	ADU1-02 -02P007C	E21-69MCC1B-03F--	22325966	INSPECT MCC MODULE FOR MOTOR 02P007C						X																							RRE-EREA
117	ADU1-02 -02P006C	E21-69MCC1B-03R--	22325967	INSPECT MCC MODULE FOR MOTOR 02P006C						X																							RRE-EREA
118	ADU1-02 -02E001B	E21-69MCC1B-03R--	22325968	INSPECT MCC MODULE FOR MOTOR 02E001B																				X									RRE-EREA
119	ADU1-02 -02E001B	E21-69MCC1B-03R--	22325970	INSPECT MCC MODULE FOR MOTOR 02E001B																				X									RRE-EREA
120	ADU1-02 -02E001B	E21-69MCC1B-04R--	22325971	INSPECT MCC MODULE FOR MOTOR 02E001B																				X									RRE-EREA
121	ADU1-02 -02E001B	E21-69MCC1B-04R--	22325972	INSPECT MCC MODULE FOR MOTOR 02E001B																				X									RRE-EREA
122	ADU1-01 -01P007A	E21-69MCC1B-05F--	22325973	INSPECT MCC MODULE FOR MOTOR 01P007A	X																												RRE-EREA
123	ADU1-02 -02E001B	E21-69MCC1B-05R--	22325974	INSPECT MCC MODULE FOR MOTOR 02E001B																				X									RRE-EREA
124	ADU1-02 -02E001B	E21-69MCC1B-05R--	22325975	INSPECT MCC MODULE FOR MOTOR 02E001B																				X									RRE-EREA
125	ADU1-02 -02E001B	E21-69MCC1B-05R--	22325976	INSPECT MCC MODULE FOR MOTOR 02E001B																				X									RRE-EREA
126	ADU1-02 -02E001A	E21-69MCC1B-06R--	22325977	INSPECT MCC MODULE FOR MOTOR 02E001A															X														RRE-EREA
127	ADU1-02 -02E001A	E21-69MCC1B-06R--	22325978	INSPECT MCC MODULE FOR MOTOR 02E001A															X														RRE-EREA
128	ADU1-02 -02E001B	E21-69MCC1B-06R--	22325979	INSPECT MCC MODULE FOR MOTOR 02E001B																				X									RRE-EREA

MONTHLY SCHEDULE

PLANT : READ (ADU1) **MONTH : FEBRUARY 2023** **PRINT DATE : 25.01.2023**

REVISION 3

[redacted]

[redacted]

[redacted]

RRE-EWS

MONTHLY SCHEDULE
PLANT: ADU1 MONTH: FEB 2023

Form No.
Effective Date 25.01.2023
Revision 3

Item	Functional Location	Equipment No.	Order No.	Order Description	01	02	03	04	05	06	07	08	09	10	11	12	13	14	15	16	17	18	19	20	21	22	23	24	25	26	27	28	Work Center
				Planned Time Based Work																													
1	ADU1-OFF- - ...		22329212	PM AIR CONDITION (Large For 2, 8)	X	X	X	X	X	X	X	X	X	X	X	X	X	X	X	X	X	X	X	X	X	X	X	X	X	X	X	X	RRE-EWS
2	ADU1-OFF- - ...		22329214	PM AIR CONDITION (Large For 2, 8)	X	X	X	X	X	X	X	X	X	X	X	X	X	X	X	X	X	X	X	X	X	X	X	X	X	X	X	X	RRE-EWS
3	ADU1-OFF- - ...		22329216	PM AIR CONDITION (Large For 2, 8)	X	X	X	X	X	X	X	X	X	X	X	X	X	X	X	X	X	X	X	X	X	X	X	X	X	X	X	X	RRE-EWS
4	ADU1-OFF- - ...		22329218	PM AIR CONDITION (Large For 2, 8)	X	X	X	X	X	X	X	X	X	X	X	X	X	X	X	X	X	X	X	X	X	X	X	X	X	X	X	X	RRE-EWS
5	ADU1-CCR-AIR	ADU1-6900A01	22329289	PM AIR CONDITION (Large For 2, 8)	X	X	X	X	X	X	X	X	X	X	X	X	X	X	X	X	X	X	X	X	X	X	X	X	X	X	X	X	RRE-EWS
6	ADU1-CCR-AIR	ADU1-6900A02	22329290	PM AIR CONDITION (Large For 2, 8)	X	X	X	X	X	X	X	X	X	X	X	X	X	X	X	X	X	X	X	X	X	X	X	X	X	X	X	X	RRE-EWS
7	ADU1-CCR-AIR	ADU1-6900A03	22329291	PM AIR CONDITION (Large For 2, 8)	X	X	X	X	X	X	X	X	X	X	X	X	X	X	X	X	X	X	X	X	X	X	X	X	X	X	X	X	RRE-EWS
8	ADU1-CR -AIR	ADU1-6900A04	22329293	PM AIR CONDITION (Large For 2, 8)	X	X	X	X	X	X	X	X	X	X	X	X	X	X	X	X	X	X	X	X	X	X	X	X	X	X	X	X	RRE-EWS
9	ADU1-CR -AIR	ADU1-6900A05	22329294	PM AIR CONDITION (Large For 2, 8)	X	X	X	X	X	X	X	X	X	X	X	X	X	X	X	X	X	X	X	X	X	X	X	X	X	X	X	X	RRE-EWS
10	ADU1-CR -AIR	ADU1-6900A06	22329295	PM AIR CONDITION (Large For 2, 8)	X	X	X	X	X	X	X	X	X	X	X	X	X	X	X	X	X	X	X	X	X	X	X	X	X	X	X	X	RRE-EWS
11	ADU1-CCR-AIR	ADU1-6900A11	22329208	PM AIR CONDITION (Large For 2, 8)	X	X	X	X	X	X	X	X	X	X	X	X	X	X	X	X	X	X	X	X	X	X	X	X	X	X	X	X	RRE-EWS
12	ADU1-CR -AIR	ADU1-6900A12	22329292	PM AIR CONDITION (Large For 2, 8)	X	X	X	X	X	X	X	X	X	X	X	X	X	X	X	X	X	X	X	X	X	X	X	X	X	X	X	X	RRE-EWS
13	ADU1-E21-AIR	E21-6900A07	22329296	PM AIR CONDITION (Large For 2, 8)	X	X	X	X	X	X	X	X	X	X	X	X	X	X	X	X	X	X	X	X	X	X	X	X	X	X	X	X	RRE-EWS
14	ADU1-E21-AIR	E21-6900A08	22329297	PM AIR CONDITION (Large For 2, 8)	X	X	X	X	X	X	X	X	X	X	X	X	X	X	X	X	X	X	X	X	X	X	X	X	X	X	X	X	RRE-EWS
15	ADU1-E21-AIR	E21-6900A09	22329298	PM AIR CONDITION (Large For 2, 8)	X	X	X	X	X	X	X	X	X	X	X	X	X	X	X	X	X	X	X	X	X	X	X	X	X	X	X	X	RRE-EWS
16	ADU1-E21-AIR	E21-6900A10	22329209	PM AIR CONDITION (Large For 2, 8)	X	X	X	X	X	X	X	X	X	X	X	X	X	X	X	X	X	X	X	X	X	X	X	X	X	X	X	X	RRE-EWS
17	ADU1-E21-AIR	E21-6900A13	22329210	PM AIR CONDITION (Large For 2, 8)	X	X	X	X	X	X	X	X	X	X	X	X	X	X	X	X	X	X	X	X	X	X	X	X	X	X	X	X	RRE-EWS

MONTHLY SCHEDULE

PLANT : READ (ADU1) **MONTH : FEBRUARY 2023** **PRINT DATE : 25.01.2023**

REVISION 3

[redacted]

[redacted]

[redacted]

RRE-IREA

MONTHLY SCHEDULE

PLANT: ADU1 MONTH: FEB 2023

Form No.

Effective Date 25.01.2023

Revision 3

Item	Functional Location	Equipment No.	Order No.	Order Description	01	02	03	04	05	06	07	08	09	10	11	12	13	14	15	16	17	18	19	20	21	22	23	24	25	26	27	28	Work Center
				Planned Time Based Work																													
1	ADU1-15 -15K003A	ADU1-FSLL152001A	22327000	INSPECTION FLOW SW. FSLL152001A			X																										RRE-IREA
2	ADU1-01 -01P001A	ADU1-FT010666	22326976	VERIFY FLOW TRANS. FT010666						X																							RRE-IREA
3	ADU1-01 -01B001A	ADU1-FT010913A	22333280	FT010913A-INSPECTION FLOW TRANSMITTE	X																												RRE-IREA
4	ADU1-01 -01B001A	ADU1-FT010913B	22333281	FT010913B-INSPECTION FLOW TRANSMITTE	X																												RRE-IREA
5	ADU1-01 -01B001A	ADU1-FT010913C	22333283	FT010913C-INSPECTION FLOW TRANSMITTE	X																												RRE-IREA
6	ADU1-01 -01B001A	ADU1-FT010913D	22333284	FT010913D-INSPECTION FLOW TRANSMITTE	X																												RRE-IREA
7	ADU1-01 -01B001A	ADU1-FT010926A	22334357	FT010926A-INSPECTION FLOW TRANSMITTE	X																												RRE-IREA
8	ADU1-01 -01B001A	ADU1-FT010926B	22334358	FT010926B-INSPECTION FLOW TRANSMITTE	X																												RRE-IREA
9	ADU1-01 -01B001A	ADU1-FT010926C	22334359	FT010926C-INSPECTION FLOW TRANSMITTE	X																												RRE-IREA
10	ADU1-01 -01B001A	ADU1-FT010926D	22334360	FT010926D-INSPECTION FLOW TRANSMITTE	X																												RRE-IREA
11	ADU1-01 -01P005A	ADU1-FT012477	22334393	VERIFY FLOW TRANS. FT012477						X																							RRE-IREA
12	ADU1-01 -01B001B	ADU1-FT012679A	22333286	FT012679A-INSPECTION FLOW TRANSMITTE	X																												RRE-IREA
13	ADU1-01 -01B001B	ADU1-FT012679B	22333288	FT012679B-INSPECTION FLOW TRANSMITTE	X																												RRE-IREA
14	ADU1-01 -01B001B	ADU1-FT012679C	22333289	FT012679C-INSPECTION FLOW TRANSMITTE	X																												RRE-IREA
15	ADU1-01 -01B001B	ADU1-FT012679D	22333292	FT012679D-INSPECTION FLOW TRANSMITTE	X																												RRE-IREA
16	ADU1-01 -01B001B	ADU1-FT012690A	22334353	FT012690A-INSPECTION FLOW TRANSMITTE	X																												RRE-IREA
17	ADU1-01 -01B001B	ADU1-FT012690B	22334354	FT012690B-INSPECTION FLOW TRANSMITTE	X																												RRE-IREA
18	ADU1-01 -01B001B	ADU1-FT012690C	22334355	FT012690C-INSPECTION FLOW TRANSMITTE	X																												RRE-IREA
19	ADU1-01 -01B001B	ADU1-FT012690D	22334356	FT012690D-INSPECTION FLOW TRANSMITTE	X																												RRE-IREA
20	ADU1-15 -FLOW	ADU1-FT150712A	22334361	FT150712A-INSPECTION FLOW TRANSMITTE			X																										RRE-IREA
21	ADU1-15 -FLOW	ADU1-FT150712B	22334362	FT150712B-INSPECTION FLOW TRANSMITTE			X																										RRE-IREA
22	ADU1-15 -FLOW	ADU1-FT150712C	22334363	FT150712C-INSPECTION FLOW TRANSMITTE			X																										RRE-IREA
23	ADU1-15 -15D002	ADU1-FT150812	22326983	VERIFY FLOW TRANS. FT150812													X																RRE-IREA
24	ADU1-15 -15K002A	ADU1-FT151318	22333349	FT151318-INSPECTION FLOW TRANSMITTER			X																										RRE-IREA
25	ADU1-15 -15R001	ADU1-FV150711	22333347	FV150711-INSPECTION CONTROL VALVE			X																										RRE-IREA
26	ADU1-01 -01B001A	ADU1-HV010901A	22331920	INSPECT AUTOMATIC DAMPER HV010901A						X																							RRE-IREA
27	ADU1-01 -01B001B	ADU1-HV012601B	22331922	INSPECT AUTOMATIC DAMPER HV012601B						X																							RRE-IREA
28	ADU1-15 -15B001	ADU1-HV150304	22333409	INSPECT AUTOMATIC DAMPER HV150304			X																										RRE-IREA
29	ADU1-03 -03K001A	ADU1-LCP03K001A	22331916	INSPECTION LOCAL PANEL 03K001A						X																							RRE-IREA
30	ADU1-03 -03K001B	ADU1-LCP03K001B	22331918	INSPECTION LOCAL PANEL 03K001B						X																							RRE-IREA
31	ADU1-15 -15K001A	ADU1-LCP15K001A	22330456	INSPECTION LOCAL PANEL 15K001A			X																										RRE-IREA
32	ADU1-15 -15K001B	ADU1-LCP15K001B	22330457	INSPECTION LOCAL PANEL 15K001B			X																										RRE-IREA
33	ADU1-15 -15K002A	ADU1-LCP15K002A	22330458	INSPECTION LOCAL PANEL 15K002A			X																										RRE-IREA
34	ADU1-15 -15K002B	ADU1-LCP15K002B	22330459	INSPECTION LOCAL PANEL 15K002B			X																										RRE-IREA
35	ADU1-15 -15K003A	ADU1-LCP15K003A	22330460	INSPECTION LOCAL PANEL 15K003A			X																										RRE-IREA
36	ADU1-15 -15K003B	ADU1-LCP15K003B	22330461	INSPECTION LOCAL PANEL 15K003B			X																										RRE-IREA

MONTHLY SCHEDULE

PLANT: ADU1 MONTH: FEB 2023

Form No.

Effective Date 25.01.2023

Revision 3

Item	Functional Location	Equipment No.	Order No.	Order Description	01	02	03	04	05	06	07	08	09	10	11	12	13	14	15	16	17	18	19	20	21	22	23	24	25	26	27	28	Work Center
37	ADU1-01 -01D004	ADU1-LSH011006	22333277	LSH011006-INSPECTION LEVEL DISPLACER						X																							RRE-IREA
38	ADU1-01 -01D008	ADU1-LSH012716	22333278	LSH012716-INSPECTION LEVEL DISPLACER						X																							RRE-IREA
39	ADU1-02 -02C001	ADU1-LSH020102	22334395	FUNCTION TEST MAG.LEVEL SW. LSH02010		X																											RRE-IREA
40	ADU1-03 -03D001	ADU1-LSHH030104	22333320	LSHH030104-INSPECTION LEVEL DISPLACE						X																							RRE-IREA
41	ADU1-15 -15D024	ADU1-LSHH154069	22333346	LSHH154069-INSPECTION LEVEL DISPLACE													X																RRE-IREA
42	ADU1-01 -01D001	ADU1-LSL010403	22333274	LSL010403-INSPECTION LEVEL DISPLACER						X																							RRE-IREA
43	ADU1-01 -01D002	ADU1-LSL012211	22333276	LSL012211-INSPECTION LEVEL DISPLACER						X																							RRE-IREA
44	ADU1-02 -02C001	ADU1-LSL020102	22334396	FUNCTION TEST MAG.LEVEL SW. LSL02010		X																											RRE-IREA
45	ADU1-15 -15K003A	ADU1-LSL152001A	22327002	INSPECT ULTRASONIC LEVEL SW. LSL1520			X																										RRE-IREA
46	ADU1-15 -15K003A	ADU1-LSL152002A	22327003	INSPECT ULTRASONIC LEVEL SW. LSL1520			X																										RRE-IREA
47	ADU1-01 -01D006	ADU1-LT012910	22333566	FUNCTION TEST RADAR LEVEL TRANS.LT01		X																											RRE-IREA
48	ADU1-02 -02C001	ADU1-LT020101	22334564	FUNCTION TEST MAG.LEVEL TRANS. LT020		X																											RRE-IREA
49	ADU1-02 -02C001	ADU1-LT020102	22334394	FUNCTION TEST MAG.LEVEL TRANS. LT020		X																											RRE-IREA
50	ADU1-02 -02D007	ADU1-LT021101	22331941	FUNCTION TEST MAG.LEVEL TRANS. LT021		X																											RRE-IREA
51	ADU1-15 -15D002	ADU1-LT150805	22333351	LT150805-INSPECTION LEVEL TRANSMITTE													X																RRE-IREA
52	ADU1-15 -15C003	ADU1-LT151115	22333355	LT151115-INSPECTION LEVEL TRANSMITTE													X																RRE-IREA
53	ADU1-15 -15D004	ADU1-LT151218	22333365	LT151218-INSPECTION LEVEL DISPLACER													X																RRE-IREA
54	ADU1-15 -15D005	ADU1-LT151421	22333367	LT151421-INSPECTION LEVEL DISPLACER													X																RRE-IREA
55	ADU1-15 -15D011	ADU1-LT151931	22333368	LT151931-INSPECTION LEVEL DISPLACER													X																RRE-IREA
56	ADU1-15 -15D002	ADU1-LV150805	22333352	LV150805-INSPECTION CONTROL VALVE													X																RRE-IREA
57	ADU1-15 -15C003	ADU1-LV151115	22333357	LV151115-INSPECTION CONTROL VALVE													X																RRE-IREA
58	ADU1-15 -15D004	ADU1-LV151218	22333358	LV151218-INSPECTION CONTROL VALVE													X																RRE-IREA
59	ADU1-01 -01B001A	ADU1-NV011001A	22333238	NV011001A-INSPECTION SHUT-OFF VALVE							X																						RRE-IREA
60	ADU1-01 -01B001A	ADU1-NV011001B	22333239	NV011001B-INSPECTION SHUT-OFF VALVE							X																						RRE-IREA
61	ADU1-01 -01B001A	ADU1-NV011001C	22333240	NV011001C-INSPECTION SHUT-OFF VALVE							X																						RRE-IREA
62	ADU1-01 -01B001A	ADU1-NV011002A	22333241	NV011002A-INSPECTION SHUT-OFF VALVE							X																						RRE-IREA
63	ADU1-01 -01B001A	ADU1-NV011002B	22333242	NV011002B-INSPECTION SHUT-OFF VALVE							X																						RRE-IREA
64	ADU1-01 -01B001A	ADU1-NV011002C	22333244	NV011002C-INSPECTION SHUT-OFF VALVE							X																						RRE-IREA
65	ADU1-01 -01B001A	ADU1-NV011003	22333246	NV011003-INSPECTION SHUT-OFF VALVE							X																						RRE-IREA
66	ADU1-01 -01B001A	ADU1-NV011004	22333248	NV011004-INSPECTION SHUT-OFF VALVE							X																						RRE-IREA
67	ADU1-01 -01B001B	ADU1-NV012703A	22333256	NV012703A-INSPECTION SHUT-OFF VALVE								X																					RRE-IREA
68	ADU1-01 -01B001B	ADU1-NV012703B	22333258	NV012703B-INSPECTION SHUT-OFF VALVE								X																					RRE-IREA
69	ADU1-01 -01B001B	ADU1-NV012703C	22333259	NV012703C-INSPECTION SHUT-OFF VALVE								X																					RRE-IREA
70	ADU1-01 -01B001B	ADU1-NV012704A	22333260	NV012704A-INSPECTION SHUT-OFF VALVE								X																					RRE-IREA
71	ADU1-01 -01B001B	ADU1-NV012704B	22333261	NV012704B-INSPECTION SHUT-OFF VALVE								X																					RRE-IREA
72	ADU1-01 -01B001B	ADU1-NV012704C	22333262	NV012704C-INSPECTION SHUT-OFF VALVE								X																					RRE-IREA
73	ADU1-01 -01B001B	ADU1-NV012705	22333263	NV012705-INSPECTION SHUT-OFF VALVE								X																					RRE-IREA

MONTHLY SCHEDULE

PLANT: ADU1 MONTH: FEB 2023

Form No.

Effective Date 25.01.2023

Revision 3

Item	Functional Location	Equipment No.	Order No.	Order Description	01	02	03	04	05	06	07	08	09	10	11	12	13	14	15	16	17	18	19	20	21	22	23	24	25	26	27	28	Work Center
74	ADU1-01 -01B001B	ADU1-NV012706	22333264	NV012706-INSPECTION SHUT-OFF VALVE								X																					RRE-IREA
75	ADU1-15 -15B001	ADU1-NV150401A	22333322	NV150401A-INSPECTION SHUT-OFF VALVE										X																			RRE-IREA
76	ADU1-15 -15B001	ADU1-NV150401B	22333323	NV150401B-INSPECTION SHUT-OFF VALVE										X																			RRE-IREA
77	ADU1-15 -15B001	ADU1-NV150401C	22333327	NV150401C-INSPECTION SHUT-OFF VALVE										X																			RRE-IREA
78	ADU1-15 -15B001	ADU1-NV150402A	22333329	NV150402A-INSPECTION SHUT-OFF VALVE										X																			RRE-IREA
79	ADU1-15 -15B001	ADU1-NV150402B	22333331	NV150402B-INSPECTION SHUT-OFF VALVE										X																			RRE-IREA
80	ADU1-15 -15B001	ADU1-NV150402C	22333333	NV150402C-INSPECTION SHUT-OFF VALVE										X																			RRE-IREA
81	ADU1-15 -15B001	ADU1-NV150403	22333335	NV150403-INSPECTION SHUT-OFF VALVE										X																			RRE-IREA
82	ADU1-15 -VALVE	ADU1-NV150701	22337001	NV150701-INSPECTION SHUT-OFF VALVE													X																RRE-IREA
83	ADU1-15 -15D024	ADU1-NV154044	22333336	NV154044-INSPECTION SHUT-OFF VALVE													X																RRE-IREA
84	ADU1-15 -15K003A	ADU1-PDG152001A	22327005	VERIFY DIFF. PRESSURE GAUGE PDG15200														X															RRE-IREA
85	ADU1-15 -15K003A	ADU1-PDSH152001A	22327006	VERIFY PRESSURE SWITCH PDSH152001A														X															RRE-IREA
86	ADU1-01 -01B001A	ADU1-PDSLL011032	22333303	PDSLL011032-INSPECTION PRESSURE SWIT							X																						RRE-IREA
87	ADU1-01 -01B001B	ADU1-PDSLL012711	22333310	PDSLL012711-INSPECTION PRESSURE SWIT								X																					RRE-IREA
88	ADU1-15 -15B001	ADU1-PDSLL150402	22333338	PDSLL150402-INSPECTION PRESSURE SWIT										X																			RRE-IREA
89	ADU1-01 -01B001A	ADU1-PDT011030	22333302	PDT011030-INSPECTION PT AND PDT TRAN							X																						RRE-IREA
90	ADU1-01 -01B001B	ADU1-PDT012709	22333309	PDT012709-INSPECTION PT AND PDT TRAN								X																					RRE-IREA
91	ADU1-02 -02F001A	ADU1-PDT021101	22331943	VERIFY PRESSURE TRANS. PDT021101									X																				RRE-IREA
92	ADU1-02 -02F001B	ADU1-PDT021102	22331945	VERIFY PRESSURE TRANS. PDT021102									X																				RRE-IREA
93	ADU1-02 -02D007	ADU1-PDT021103	22331947	VERIFY PRESSURE TRANS. PDT021103									X																				RRE-IREA
94	ADU1-02 -02D008A	ADU1-PDT021104	22331949	VERIFY PRESSURE TRANS. PDT021104									X																				RRE-IREA
95	ADU1-02 -02D008B	ADU1-PDT021105	22331951	VERIFY PRESSURE TRANS. PDT021105									X																				RRE-IREA
96	ADU1-15 -15B001	ADU1-PDT150401	22333360	PDT150401-INSPECTION PT AND PDT TRAN										X																			RRE-IREA
97	ADU1-15 -15K003A	ADU1-PSHH152032A	22330537	VERIFY PRESSURE SWITCH PSHH152032A														X															RRE-IREA
98	ADU1-15 -15K003A	ADU1-PSL152019A	22327008	VERIFY PRESSURE SWITCH PSL152019A														X															RRE-IREA
99	ADU1-15 -15K003A	ADU1-PSL152033A	22327009	VERIFY PRESSURE SWITCH PSL152033A														X															RRE-IREA
100	ADU1-15 -15K003A	ADU1-PSL152034A	22327010	VERIFY PRESSURE SWITCH PSL152034A														X															RRE-IREA
101	ADU1-01 -01B001A	ADU1-PSLL011021	22333294	PSLL011021-INSPECTION PRESSURE SWITC							X																						RRE-IREA
102	ADU1-01 -01B001A	ADU1-PSLL011027	22333297	PSLL011027-INSPECTION PRESSURE SWITC							X																						RRE-IREA
103	ADU1-01 -01B001B	ADU1-PSLL012706	22333305	PSLL012706-INSPECTION PRESSURE SWITC								X																					RRE-IREA
104	ADU1-01 -01B001B	ADU1-PSLL012798	22333317	PSLL012798-INSPECTION PRESSURE SWITC								X																					RRE-IREA
105	ADU1-15 -15B001	ADU1-PSLL150401	22333340	PSLL150401-INSPECTION PRESSURE SWITC										X																			RRE-IREA
106	ADU1-15 -15B001	ADU1-PSLL150403	22333341	PSLL150403-INSPECTION PRESSURE SWITC										X																			RRE-IREA
107	ADU1-15 -15K003A	ADU1-PSLL152029A	22327012	VERIFY PRESSURE SWITCH PSLL152029A														X															RRE-IREA
108	ADU1-15 -15K003A	ADU1-PSLL152031A	22327013	VERIFY PRESSURE SWITCH PSLL152031A														X															RRE-IREA
109	ADU1-01 -01B001A	ADU1-PT011022	22333296	PT011022-INSPECTION PT AND PDT TRANS							X																						RRE-IREA
110	ADU1-01 -01B001A	ADU1-PT011024	22334364	PT011024-INSPECTION PT AND PDT TRANS							X																						RRE-IREA

MONTHLY SCHEDULE

PLANT: ADU1 MONTH: FEB 2023

Form No.

Effective Date 25.01.2023

Revision 3

Item	Functional Location	Equipment No.	Order No.	Order Description	01	02	03	04	05	06	07	08	09	10	11	12	13	14	15	16	17	18	19	20	21	22	23	24	25	26	27	28	Work Center
111	ADU1-01 -01B001A	ADU1-PT011028	22333300	PT011028-INSPECTION PT AND PDT TRANS							X																						RRE-IREA
112	ADU1-01 -PRESS	ADU1-PT012703	22334365	PT012703-INSPECTION PT AND PDT TRANS						X																							RRE-IREA
113	ADU1-01 -01B001B	ADU1-PT012707	22333307	PT012707-INSPECTION PT AND PDT TRANS								X																					RRE-IREA
114	ADU1-01 -01B001B	ADU1-PT012799	22333318	PT012799-INSPECTION PT AND PDT TRANS								X																					RRE-IREA
115	ADU1-02 -02F001A	ADU1-PT021101	22331953	VERIFY PRESSURE TRANS. PT021101									X																				RRE-IREA
116	ADU1-02 -02D007	ADU1-PT021102	22331955	VERIFY PRESSURE TRANS. PT021102									X																				RRE-IREA
117	ADU1-02 -02D007	ADU1-PT021103	22331957	VERIFY PRESSURE TRANS. PT021103									X																				RRE-IREA
118	ADU1-02 -02D008A	ADU1-PT021104	22331959	VERIFY PRESSURE TRANS. PT021104									X																				RRE-IREA
119	ADU1-15 -PRESS	ADU1-PT150402	22334366	PT150402-INSPECTION PT AND PDT TRANS													X																RRE-IREA
120	ADU1-15 -15B001	ADU1-PT150413	22333362	PT150413-INSPECTION PT AND PDT TRANS										X																			RRE-IREA
121	ADU1-15 -15B001	ADU1-PT150418	22333363	PT150418-INSPECTION PT AND PDT TRANS										X																			RRE-IREA
122	ADU1-15 -15K003A	ADU1-PT152020A	22327014	VERIFY PRESSURE TRANS. PT152020A														X															RRE-IREA
123	ADU1-15 -15K003A	ADU1-SV152001A	22327016	INSPECT FIELD INST. SV152001A			X																										RRE-IREA
124	ADU1-15 -15K003A	ADU1-SV152002A	22327017	INSPECT FIELD INST. SV152002A			X																										RRE-IREA
125	ADU1-01 -01B001A	ADU1-TT010950	22333250	TT010950-INSPECTION TEMP.TRANS.& PRO							X																						RRE-IREA
126	ADU1-01 -01B001A	ADU1-TT010953	22333251	TT010953-INSPECTION TEMP.TRANS.& PRO							X																						RRE-IREA
127	ADU1-01 -01B001A	ADU1-TT010954	22333254	TT010954-INSPECTION TEMP.TRANS.& PRO							X																						RRE-IREA
128	ADU1-01 -01B001B	ADU1-TT012644	22333265	TT012644-INSPECTION TEMP.TRANS.& PRO								X																					RRE-IREA
129	ADU1-01 -01B001B	ADU1-TT012652	22333271	TT012652-INSPECTION TEMP.TRANS.& PRO								X																					RRE-IREA
130	ADU1-01 -01B001B	ADU1-TT012653	22333273	TT012653-INSPECTION TEMP.TRANS.& PRO								X																					RRE-IREA
131	ADU1-15 -15B001	ADU1-TT150315	22333343	TT150315-INSPECTION TEMP.TRANS.& PRO										X																			RRE-IREA
132	ADU1-01 -02E005	ADU1-VSH010201B	22326990	FUNCTION TEST VIBRATION SW. VSH01020		X																											RRE-IREA
133	ADU1-01 -02E005	ADU1-VSH010202B	22326991	FUNCTION TEST VIBRATION SW. VSH01020		X																											RRE-IREA
134	ADU1-15 -15K003A	ADU1-VSHH152001A	22327019	FUNCTION TEST VIBRATION SW. VSHH1520			X																										RRE-IREA

MONTHLY SCHEDULE

PLANT : READ (ADU1) **MONTH : FEBRUARY 2023** **PRINT DATE : 25.01.2023**

REVISION 3

[redacted]

[redacted]

[redacted]

RRE-MREA

MONTHLY SCHEDULE
PLANT: ADU1 MONTH: FEB 2023

Form No.
Effective Date 25.01.2023
Revision 3

Item	Functional Location	Equipment No.	Order No.	Order Description	01	02	03	04	05	06	07	08	09	10	11	12	13	14	15	16	17	18	19	20	21	22	23	24	25	26	27	28	Work Center
				Planned Time Based Work																													
1	ADU1-01 -01B001A	ADU1-01B001A-DR...	22336323	LUBRICATION OF ADU1-01B001A																								X					RRE-MREA
2	ADU1-01 -01B001A	ADU1-01B001A-S01	22330174	LUBRICATION OF ADU1-01B001A-S01-S04																								X					RRE-MREA
3	ADU1-01 -01B001A	ADU1-01B001A-S02	22330174	LUBRICATION OF ADU1-01B001A-S01-S04																								X					RRE-MREA
4	ADU1-01 -01B001A	ADU1-01B001A-S03	22330174	LUBRICATION OF ADU1-01B001A-S01-S04																								X					RRE-MREA
5	ADU1-01 -01B001A	ADU1-01B001A-S04	22330174	LUBRICATION OF ADU1-01B001A-S01-S04																								X					RRE-MREA
6	ADU1-01 -01B001B	ADU1-01B001B-DR...	22336324	LUBRICATION OF ADU1-01B001B																								X					RRE-MREA
7	ADU1-01 -01B001B	ADU1-01B001B-S01	22327239	LUBRICATION OF ADU1-01B001B-S01-S09																								X					RRE-MREA
8	ADU1-01 -01B001B	ADU1-01B001B-S02	22327239	LUBRICATION OF ADU1-01B001B-S01-S09																								X					RRE-MREA
9	ADU1-01 -01B001B	ADU1-01B001B-S03	22327239	LUBRICATION OF ADU1-01B001B-S01-S09																								X					RRE-MREA
10	ADU1-01 -01B001B	ADU1-01B001B-S04	22327239	LUBRICATION OF ADU1-01B001B-S01-S09																								X					RRE-MREA
11	ADU1-01 -01B001B	ADU1-01B001B-S05	22327239	LUBRICATION OF ADU1-01B001B-S01-S09																								X					RRE-MREA
12	ADU1-01 -01B001B	ADU1-01B001B-S06	22327239	LUBRICATION OF ADU1-01B001B-S01-S09																								X					RRE-MREA
13	ADU1-01 -01B001B	ADU1-01B001B-S07	22327239	LUBRICATION OF ADU1-01B001B-S01-S09																								X					RRE-MREA
14	ADU1-01 -01B001B	ADU1-01B001B-S08	22327239	LUBRICATION OF ADU1-01B001B-S01-S09																								X					RRE-MREA
15	ADU1-01 -01B001B	ADU1-01B001B-S09	22327239	LUBRICATION OF ADU1-01B001B-S01-S09																								X					RRE-MREA
16	ADU1-01 -01P004A	ADU1-01P004A-P01	22327242	INSPECTION OF ADU1-01P004A	X																												RRE-MREA
17	ADU1-01 -01P007A	ADU1-01P007A-P01	22327244	INSPECTION OF ADU1-01P007A																							X						RRE-MREA
18	ADU1-01 -01P011A	ADU1-01P011A-P01	22327246	INSPECTION OF ADU1-01P011A		X																											RRE-MREA
19	ADU1-02 -02E001A	ADU1-02E001A-F01	22327247	INSPECTION OF ADU1-02E001A-F01	X																												RRE-MREA
20	ADU1-02 -02E001A	ADU1-02E001A-F02	22327249	INSPECTION OF ADU1-02E001A-F02														X															RRE-MREA
21	ADU1-02 -02E001A	ADU1-02E001A-F03	22327251	INSPECTION OF ADU1-02E001A-F03			X																										RRE-MREA
22	ADU1-02 -02E001A	ADU1-02E001A-F04	22327252	INSPECTION OF ADU1-02E001A-F04						X																							RRE-MREA
23	ADU1-02 -02E001A	ADU1-02E001A-F05	22327254	INSPECTION OF ADU1-02E001A-F05							X																						RRE-MREA
24	ADU1-02 -02E001A	ADU1-02E001A-F06	22327255	INSPECTION OF ADU1-02E001A-F06									X																				RRE-MREA
25	ADU1-02 -02E001A	ADU1-02E001A-F07	22327257	INSPECTION OF ADU1-02E001A-F07										X																			RRE-MREA
26	ADU1-02 -02E001A	ADU1-02E001A-F08	22327258	INSPECTION OF ADU1-02E001A-F08										X	X	X	X																RRE-MREA
27	ADU1-02 -02E001B	ADU1-02E001B-F01	22327260	INSPECTION OF ADU1-02E001B-F01	X																												RRE-MREA
28	ADU1-02 -02E001B	ADU1-02E001B-F02	22327262	INSPECTION OF ADU1-02E001B-F02														X															RRE-MREA
29	ADU1-02 -02E001B	ADU1-02E001B-F03	22327263	INSPECTION OF ADU1-02E001B-F03			X																										RRE-MREA
30	ADU1-02 -02E001B	ADU1-02E001B-F04	22327265	INSPECTION OF ADU1-02E001B-F04						X																							RRE-MREA
31	ADU1-02 -02E001B	ADU1-02E001B-F05	22327266	INSPECTION OF ADU1-02E001B-F05							X																						RRE-MREA
32	ADU1-02 -02E001B	ADU1-02E001B-F06	22327268	INSPECTION OF ADU1-02E001B-F06									X																				RRE-MREA
33	ADU1-02 -02E001B	ADU1-02E001B-F07	22327270	INSPECTION OF ADU1-02E001B-F07										X																			RRE-MREA
34	ADU1-02 -02E001B	ADU1-02E001B-F08	22327271	INSPECTION OF ADU1-02E001B-F08													X																RRE-MREA
35	ADU1-01 -02E011A	ADU1-02E011A-F01	22334331	LUBRICATION OF ADU1-02E011A-F01-F04													X																RRE-MREA
36	ADU1-01 -02E011A	ADU1-02E011A-F02	22334331	LUBRICATION OF ADU1-02E011A-F01-F04													X																RRE-MREA

MONTHLY SCHEDULE

PLANT: ADU1 MONTH: FEB 2023

Form No.

Effective Date 25.01.2023

Revision 3

Item	Functional Location	Equipment No.	Order No.	Order Description	01	02	03	04	05	06	07	08	09	10	11	12	13	14	15	16	17	18	19	20	21	22	23	24	25	26	27	28	Work Center
37	ADU1-01 -02E011A	ADU1-02E011A-F03	22334331	LUBRICATION OF ADU1-02E011A-F01-F04													X																RRE-MREA
38	ADU1-01 -02E011A	ADU1-02E011A-F04	22334331	LUBRICATION OF ADU1-02E011A-F01-F04													X																RRE-MREA
39	ADU1-02 -02H001	ADU1-02H001-H01	22329506	INSPECTION OVERHEAD CRANE 02H001																								X					RRE-MREA
40	ADU1-02 -02P001A	ADU1-02P001A-P01	22327276	INSPECTION OF ADU1-02P001A			X																										RRE-MREA
41	ADU1-02 -02P002A	ADU1-02P002A-P01	22327277	INSPECTION OF ADU1-02P002A						X																							RRE-MREA
42	ADU1-02 -02P003A	ADU1-02P003A-P01	22327279	INSPECTION OF ADU1-02P003A							X																						RRE-MREA
43	ADU1-02 -02P004A	ADU1-02P004A-P01	22327281	INSPECTION OF ADU1-02P004A								X																					RRE-MREA
44	ADU1-02 -02P005A	ADU1-02P005A-P01	22327282	INSPECTION OF ADU1-02P005A									X																				RRE-MREA
45	ADU1-02 -02P006A	ADU1-02P006A-P01	22327284	INSPECTION OF ADU1-02P006A										X																			RRE-MREA
46	ADU1-02 -02P006C	ADU1-02P006C-P01	22327286	INSPECTION OF ADU1-02P006C													X																RRE-MREA
47	ADU1-02 -02P007A	ADU1-02P007A-P01	22327287	INSPECTION OF ADU1-02P007A														X															RRE-MREA
48	ADU1-02 -02P007C	ADU1-02P007C-P01	22327289	INSPECTION OF ADU1-02P007C															X														RRE-MREA
49	ADU1-02 -02P008A	ADU1-02P008A-P01	22327290	INSPECTION OF ADU1-02P008A																X													RRE-MREA
50	ADU1-02 -02P009A	ADU1-02P009A-P01	22327291	INSPECTION OF ADU1-02P009A															X														RRE-MREA
51	ADU1-02 -02P010A	ADU1-02P010A-P01	22327292	INSPECTION OF ADU1-02P010A									X	X	X	X	X	X	X	X	X												RRE-MREA
52	ADU1-02 -02P011A	ADU1-02P011A-P01	22327293	INSPECTION OF ADU1-02P011A																	X												RRE-MREA
53	ADU1-02 -02P012A	ADU1-02P012A-P01	22327294	LUBRICATION OF ADU1-02P012A																								X					RRE-MREA
54	ADU1-02 -02P013A	ADU1-02P013A-P01	22327295	LUBRICATION OF ADU1-02P013A																								X					RRE-MREA
55	ADU1-02 -02P014A	ADU1-02P014A-P01	22327296	LUBRICATION OF ADU1-02P014A																								X					RRE-MREA
56	ADU1-02 -02P015A	ADU1-02P015A-P01	22327297	LUBRICATION OF ADU1-02P015A																								X					RRE-MREA
57	ADU1-02 -02P016A	ADU1-02P016A-P01	22327298	LUBRICATION OF ADU1-02P016A																								X					RRE-MREA
58	ADU1-03 -03H001	ADU1-03H001-H01	22329880	LUBRICATION OVERHEAD CRANE 03H001																								X					RRE-MREA
59	ADU1-15 -15B001	ADU1-15B001-S01	22327299	FUNCTION TEST OF ADU1-15B001-S01-S05																							X						RRE-MREA
60	ADU1-15 -15B001	ADU1-15B001-S02	22327299	FUNCTION TEST OF ADU1-15B001-S01-S05																							X						RRE-MREA
61	ADU1-15 -15B001	ADU1-15B001-S03	22327299	FUNCTION TEST OF ADU1-15B001-S01-S05																							X						RRE-MREA
62	ADU1-15 -15B001	ADU1-15B001-S04	22327299	FUNCTION TEST OF ADU1-15B001-S01-S05																							X						RRE-MREA
63	ADU1-15 -15B001	ADU1-15B001-S05	22327299	FUNCTION TEST OF ADU1-15B001-S01-S05																							X						RRE-MREA
64	ADU1-15 -15E006	ADU1-15E006-F01	22327300	LUBRICATION OF ADU1-15E006-F01-F02																				X									RRE-MREA
65	ADU1-15 -15E006	ADU1-15E006-F02	22327300	LUBRICATION OF ADU1-15E006-F01-F02																				X									RRE-MREA
66	ADU1-15 -15E006	ADU1-15E006-F02	22327301	INSPECTION OF ADU1-15E006-F02																				X									RRE-MREA
67	ADU1-15 -15E010	ADU1-15E010-F01	22327302	LUBRICATION OF ADU1-15E010-F01-F06																				X									RRE-MREA
68	ADU1-15 -15E010	ADU1-15E010-F02	22327302	LUBRICATION OF ADU1-15E010-F01-F06																				X									RRE-MREA
69	ADU1-15 -15E010	ADU1-15E010-F03	22327302	LUBRICATION OF ADU1-15E010-F01-F06																				X									RRE-MREA
70	ADU1-15 -15E010	ADU1-15E010-F03	22327303	INSPECTION OF ADU1-15E010-F03																				X									RRE-MREA
71	ADU1-15 -15E010	ADU1-15E010-F04	22327302	LUBRICATION OF ADU1-15E010-F01-F06																				X									RRE-MREA
72	ADU1-15 -15E010	ADU1-15E010-F05	22327302	LUBRICATION OF ADU1-15E010-F01-F06																				X									RRE-MREA
73	ADU1-15 -15E010	ADU1-15E010-F06	22327302	LUBRICATION OF ADU1-15E010-F01-F06																				X									RRE-MREA

MONTHLY SCHEDULE

PLANT: ADU1 MONTH: FEB 2023

Form No.

Effective Date 25.01.2023

Revision 3

Item	Functional Location	Equipment No.	Order No.	Order Description	01	02	03	04	05	06	07	08	09	10	11	12	13	14	15	16	17	18	19	20	21	22	23	24	25	26	27	28	Work Center
74	ADU1-15 -15E010	ADU1-15E010-F06	22327304	INSPECTION OF ADU1-15E010-F06																					X								RRE-MREA
75	ADU1-15 -15E013	ADU1-15E013-F01	22327305	LUBRICATION OF ADU1-15E013-F01-F02																				X									RRE-MREA
76	ADU1-15 -15E013	ADU1-15E013-F02	22327305	LUBRICATION OF ADU1-15E013-F01-F02																				X									RRE-MREA
77	ADU1-15 -15E016	ADU1-15E016-F01	22327306	INSPECTION OF ADU1-15E016-F01																					X								RRE-MREA
78	ADU1-15 -15E016	ADU1-15E016-F01	22327307	LUBRICATION OF ADU1-15E016-F01-F02																				X									RRE-MREA
79	ADU1-15 -15E016	ADU1-15E016-F02	22327307	LUBRICATION OF ADU1-15E016-F01-F02																				X									RRE-MREA
80	ADU1-15 -15H001	ADU1-15H001-H01	22330599	INSPECTION OVERHEAD CRANE 15H001																						X							RRE-MREA
81	ADU1-15 -15P003A	ADU1-15P003A-P01	22327308	INSPECTION OF ADU1-15P003A																						X							RRE-MREA
82	ADU1-15 -15P003C	ADU1-15P003C-P01	22327309	INSPECTION OF ADU1-15P003C																							X						RRE-MREA
83	ADU1-15 -15P004A	ADU1-15P004A-P01	22327310	INSPECTION OF ADU1-15P004A																				X									RRE-MREA
84	ADU1-15 -15P013A	ADU1-15P013A-P01	22327311	INSPECTION OF ADU1-15P013A																					X								RRE-MREA
85	ADU1-15 -15P017A	ADU1-15P017A-P01	22330175	INSPECTION OF ADU1-15P017A																						X							RRE-MREA

MONTHLY SCHEDULE

PLANT : READ (ADU1) **MONTH : MARCH 2023** **PRINT DATE : 24.02.2023**

REVISION 3

[redacted]

[redacted]

[redacted]

CAN-Q3PW

MONTHLY SCHEDULE
PLANT: ADU1 MONTH: MAR 2023

Form No.
Effective Date 24.02.2023
Revision 3

Item	Functional Location	Equipment No.	Order No.	Order Description	01	02	03	04	05	06	07	08	09	10	11	12	13	14	15	16	17	18	19	20	21	22	23	24	25	26	27	28	29	30	31	Work Center
				Planned Time Based Work																																
1	ADU1		22349709	VERIFY OXYGEN ANALYZER AI1501	X	X	X	X	X	X	X	X	X	X	X	X	X	X	X	X	X	X	X	X	X	X	X	X	X	X	X	X	X	X	X	X	CAN-Q3PW
2	ADU1		22349710	VERIFY SULFUR ANALYZER AI-152511	X	X	X	X	X	X	X	X	X	X	X	X	X	X	X	X	X	X	X	X	X	X	X	X	X	X	X	X	X	X	X	X	CAN-Q3PW
3	ADU1		22360996	CHECK STATUS ANALYZER ALL ADU1/DK PL							X	X	X	X	X	X	X	X	X	X	X	X	X	X	X	X	X	X	X	X	X	X	X	X	X	X	CAN-Q3PW
4	ADU1		22362828	CHECK STATUS ANALYZER ALL ADU1/DK PL														X	X	X	X	X	X	X	X	X	X	X	X	X	X	X	X	X	X	X	CAN-Q3PW
5	ADU1		22365568	CHECK STATUS ANALYZER ALL ADU1/DK PL																					X	X	X	X	X	X	X	X	X	X	X	X	CAN-Q3PW
6	ADU1		22366623	CHECK STATUS ANALYZER ALL ADU1/DK PL																												X					CAN-Q3PW
7	ADU1-15 -QMI_GAS	ADU1-AIC154002	22349162	VERIFY S.G. ANALYZER	X	X	X	X	X	X	X	X	X	X	X	X	X	X	X	X	X	X	X	X	X	X	X	X	X	X	X	X	X	X	X	CAN-Q3PW

MONTHLY SCHEDULE

PLANT : READ (ADU1) **MONTH : MARCH 2023** **PRINT DATE : 24.02.2023**

REVISION 3

[redacted]

[redacted]

[redacted]

CCH-UPS

MONTHLY SCHEDULE
PLANT: ADU1 MONTH: MAR 2023

Form No.
Effective Date 24.02.2023
Revision 3

Item	Functional Location	Equipment No.	Order No.	Order Description	01	02	03	04	05	06	07	08	09	10	11	12	13	14	15	16	17	18	19	20	21	22	23	24	25	26	27	28	29	30	31	Work Center
				Planned Time Based Work																																
1	ADU1-E21-69UPS001B		22347047	PM UPS 69UPS001B	X	X	X	X	X	X	X	X	X	X	X	X	X	X	X	X	X	X	X	X	X	X	X	X	X	X	X	X	X	X	X	CCH-UPS
2	ADU1-E21-15UPS001	E21-15UPS001-UPS	22346975	PM UPS 15UPS001	X	X	X	X	X	X	X	X	X	X	X	X	X	X	X	X	X	X	X	X	X	X	X	X	X	X	X	X	X	X	X	CCH-UPS
3	ADU1-E21-69DC001	E21-69DC001-1-BC	22346982	PM B/C 69DC001.1	X	X	X	X	X	X	X	X	X	X	X	X	X	X	X	X	X	X	X	X	X	X	X	X	X	X	X	X	X	X	X	CCH-UPS
4	ADU1-E21-69DC001	E21-69DC001-2-BC	22346984	PM B/C 69DC001.2	X	X	X	X	X	X	X	X	X	X	X	X	X	X	X	X	X	X	X	X	X	X	X	X	X	X	X	X	X	X	X	CCH-UPS
5	ADU1-E21-69UPS001C	E21-69UPS001C-U...	22354268	PM UPS ADU1-E21-69UPS001C	X	X	X	X	X	X	X	X	X	X	X	X	X	X	X	X	X	X	X	X	X	X	X	X	X	X	X	X	X	X	X	CCH-UPS

MONTHLY SCHEDULE

PLANT : READ (ADU1) MONTH : MARCH 2023

PRINT DATE : 24.02.2023

REVISION 3

[redacted]

[redacted]

[redacted]

CRE-OHRE

MONTHLY SCHEDULE
PLANT: ADU1 MONTH: MAR 2023

Form No.
Effective Date 24.02.2023
Revision 3

Item	Functional Location	Equipment No.	Order No.	Order Description	01	02	03	04	05	06	07	08	09	10	11	12	13	14	15	16	17	18	19	20	21	22	23	24	25	26	27	28	29	30	31	Work Center
				Planned Time Based Work																																
1	ADU1-03 -03K001B	ADU1-03K001B-K01	22350142	PM ADU1-03 -03K001B -K01	X	X	X	X	X	X	X	X	X	X	X	X	X	X	X	X	X	X	X	X	X	X	X	X	X	X	X	X	X	X	X	CRE-OHRE

MONTHLY SCHEDULE

PLANT : READ (ADU1) **MONTH : MARCH 2023** **PRINT DATE : 24.02.2023**

REVISION 3

[redacted]

[redacted]

[redacted]

IRI-INOL

MONTHLY SCHEDULE
PLANT: ADU1 MONTH: MAR 2023

Form No.
Effective Date 24.02.2023
Revision 3

Item	Functional Location	Equipment No.	Order No.	Order Description	01	02	03	04	05	06	07	08	09	10	11	12	13	14	15	16	17	18	19	20	21	22	23	24	25	26	27	28	29	30	31	Work Center
				Planned Time Based Work																																
1	ADU1-03 -03K001A		22351867	OIL INSP & ANALYSIS M/C	X	X	X	X	X	X	X	X	X	X	X	X	X	X	X	X	X	X	X	X	X	X	X	X	X	X	X	X	X	X	X	IRI-INOL
2	ADU1-03 -03K001B		22351868	OIL INSP & ANALYSIS M/C	X	X	X	X	X	X	X	X	X	X	X	X	X	X	X	X	X	X	X	X	X	X	X	X	X	X	X	X	X	X	X	IRI-INOL
3	ADU1-15 -15K001A		22351869	OIL INSP & ANALYSIS M/C	X	X	X	X	X	X	X	X	X	X	X	X	X	X	X	X	X	X	X	X	X	X	X	X	X	X	X	X	X	X	X	IRI-INOL
4	ADU1-15 -15K001B		22351870	OIL INSP & ANALYSIS M/C	X	X	X	X	X	X	X	X	X	X	X	X	X	X	X	X	X	X	X	X	X	X	X	X	X	X	X	X	X	X	X	IRI-INOL
5	ADU1-15 -15K002A		22351871	OIL INSP & ANALYSIS M/C	X	X	X	X	X	X	X	X	X	X	X	X	X	X	X	X	X	X	X	X	X	X	X	X	X	X	X	X	X	X	X	IRI-INOL
6	ADU1-15 -15K002B		22351872	OIL INSP & ANALYSIS M/C	X	X	X	X	X	X	X	X	X	X	X	X	X	X	X	X	X	X	X	X	X	X	X	X	X	X	X	X	X	X	X	IRI-INOL
7	ADU1-15 -15K003A		22351873	OIL INSP & ANALYSIS M/C	X	X	X	X	X	X	X	X	X	X	X	X	X	X	X	X	X	X	X	X	X	X	X	X	X	X	X	X	X	X	X	IRI-INOL
8	ADU1-15 -15K003B		22351874	OIL INSP & ANALYSIS M/C	X	X	X	X	X	X	X	X	X	X	X	X	X	X	X	X	X	X	X	X	X	X	X	X	X	X	X	X	X	X	X	IRI-INOL

MONTHLY SCHEDULE

PLANT : READ (ADU1) **MONTH : MARCH 2023** **PRINT DATE : 24.02.2023**

REVISION 3

[redacted]

[redacted]

[redacted]

IRI-INVB

MONTHLY SCHEDULE
PLANT: ADU1 MONTH: MAR 2023

Form No.
Effective Date 24.02.2023
Revision 3

Item	Functional Location	Equipment No.	Order No.	Order Description	01	02	03	04	05	06	07	08	09	10	11	12	13	14	15	16	17	18	19	20	21	22	23	24	25	26	27	28	29	30	31	Work Center
				Planned Time Based Work																																
1	ADU1		22352359	INSPECTION MACHINE ADU1	X	X	X	X	X	X	X	X	X	X	X	X	X	X	X	X	X	X	X	X	X	X	X	X	X	X	X	X	X	X	X	IRI-INVB
2	ADU1-00 -69P101A		22351462	VIBRATION INSP & ANALYSIS M/C	X	X	X	X	X	X	X	X	X	X	X	X	X	X	X	X	X	X	X	X	X	X	X	X	X	X	X	X	X	X	X	IRI-INVB
3	ADU1-00 -69P102A		22351463	VIBRATION INSP & ANALYSIS M/C	X	X	X	X	X	X	X	X	X	X	X	X	X	X	X	X	X	X	X	X	X	X	X	X	X	X	X	X	X	X	X	IRI-INVB
4	ADU1-01 -01P001A		22351429	VIBRATION INSP & ANALYSIS M/C	X	X	X	X	X	X	X	X	X	X	X	X	X	X	X	X	X	X	X	X	X	X	X	X	X	X	X	X	X	X	X	IRI-INVB
5	ADU1-01 -01P004A		22351584	VIBRATION INSP & ANALYSIS M/C	X	X	X	X	X	X	X	X	X	X	X	X	X	X	X	X	X	X	X	X	X	X	X	X	X	X	X	X	X	X	X	IRI-INVB
6	ADU1-01 -01P004C		22351552	VIBRATION INSP & ANALYSIS M/C	X	X	X	X	X	X	X	X	X	X	X	X	X	X	X	X	X	X	X	X	X	X	X	X	X	X	X	X	X	X	X	IRI-INVB
7	ADU1-01 -01P005A		22351431	VIBRATION INSP & ANALYSIS M/C	X	X	X	X	X	X	X	X	X	X	X	X	X	X	X	X	X	X	X	X	X	X	X	X	X	X	X	X	X	X	X	IRI-INVB
8	ADU1-01 -01P006A		22351432	VIBRATION INSP & ANALYSIS M/C	X	X	X	X	X	X	X	X	X	X	X	X	X	X	X	X	X	X	X	X	X	X	X	X	X	X	X	X	X	X	X	IRI-INVB
9	ADU1-01 -01P007A		22351433	VIBRATION INSP & ANALYSIS M/C	X	X	X	X	X	X	X	X	X	X	X	X	X	X	X	X	X	X	X	X	X	X	X	X	X	X	X	X	X	X	X	IRI-INVB
10	ADU1-01 -01P011A		22351585	VIBRATION INSP & ANALYSIS M/C	X	X	X	X	X	X	X	X	X	X	X	X	X	X	X	X	X	X	X	X	X	X	X	X	X	X	X	X	X	X	X	IRI-INVB
11	ADU1-01 -01P011C		22351553	VIBRATION INSP & ANALYSIS M/C	X	X	X	X	X	X	X	X	X	X	X	X	X	X	X	X	X	X	X	X	X	X	X	X	X	X	X	X	X	X	X	IRI-INVB
12	ADU1-01 -02E005		22351273	VIBRATION INSP & ANALYSIS M/C	X	X	X	X	X	X	X	X	X	X	X	X	X	X	X	X	X	X	X	X	X	X	X	X	X	X	X	X	X	X	X	IRI-INVB
13	ADU1-01 -02E005		22351275	VIBRATION INSP & ANALYSIS M/C	X	X	X	X	X	X	X	X	X	X	X	X	X	X	X	X	X	X	X	X	X	X	X	X	X	X	X	X	X	X	X	IRI-INVB
14	ADU1-01 -02E005		22351277	VIBRATION INSP & ANALYSIS M/C	X	X	X	X	X	X	X	X	X	X	X	X	X	X	X	X	X	X	X	X	X	X	X	X	X	X	X	X	X	X	X	IRI-INVB
15	ADU1-01 -02E005		22351278	VIBRATION INSP & ANALYSIS M/C	X	X	X	X	X	X	X	X	X	X	X	X	X	X	X	X	X	X	X	X	X	X	X	X	X	X	X	X	X	X	X	IRI-INVB
16	ADU1-01 -02E007_8A		22351280	VIBRATION INSP & ANALYSIS M/C	X	X	X	X	X	X	X	X	X	X	X	X	X	X	X	X	X	X	X	X	X	X	X	X	X	X	X	X	X	X	X	IRI-INVB
17	ADU1-01 -02E007_8A		22351282	VIBRATION INSP & ANALYSIS M/C	X	X	X	X	X	X	X	X	X	X	X	X	X	X	X	X	X	X	X	X	X	X	X	X	X	X	X	X	X	X	X	IRI-INVB
18	ADU1-01 -02E009_10A		22351285	VIBRATION INSP & ANALYSIS M/C	X	X	X	X	X	X	X	X	X	X	X	X	X	X	X	X	X	X	X	X	X	X	X	X	X	X	X	X	X	X	X	IRI-INVB
19	ADU1-01 -02E009_10A		22351287	VIBRATION INSP & ANALYSIS M/C	X	X	X	X	X	X	X	X	X	X	X	X	X	X	X	X	X	X	X	X	X	X	X	X	X	X	X	X	X	X	X	IRI-INVB
20	ADU1-01 -02E009_10B		22351289	VIBRATION INSP & ANALYSIS M/C	X	X	X	X	X	X	X	X	X	X	X	X	X	X	X	X	X	X	X	X	X	X	X	X	X	X	X	X	X	X	X	IRI-INVB
21	ADU1-01 -02E009_10B		22351291	VIBRATION INSP & ANALYSIS M/C	X	X	X	X	X	X	X	X	X	X	X	X	X	X	X	X	X	X	X	X	X	X	X	X	X	X	X	X	X	X	X	IRI-INVB
22	ADU1-01 -02E011B		22351293	VIBRATION INSP & ANALYSIS M/C	X	X	X	X	X	X	X	X	X	X	X	X	X	X	X	X	X	X	X	X	X	X	X	X	X	X	X	X	X	X	X	IRI-INVB
23	ADU1-02 -02E001A		22351249	VIBRATION INSP & ANALYSIS M/C	X	X	X	X	X	X	X	X	X	X	X	X	X	X	X	X	X	X	X	X	X	X	X	X	X	X	X	X	X	X	X	IRI-INVB
24	ADU1-02 -02E001A		22351250	VIBRATION INSP & ANALYSIS M/C	X	X	X	X	X	X	X	X	X	X	X	X	X	X	X	X	X	X	X	X	X	X	X	X	X	X	X	X	X	X	X	IRI-INVB
25	ADU1-02 -02E001A		22351251	VIBRATION INSP & ANALYSIS M/C	X	X	X	X	X	X	X	X	X	X	X	X	X	X	X	X	X	X	X	X	X	X	X	X	X	X	X	X	X	X	X	IRI-INVB
26	ADU1-02 -02E001A		22351252	VIBRATION INSP & ANALYSIS M/C	X	X	X	X	X	X	X	X	X	X	X	X	X	X	X	X	X	X	X	X	X	X	X	X	X	X	X	X	X	X	X	IRI-INVB
27	ADU1-02 -02E001A		22351253	VIBRATION INSP & ANALYSIS M/C	X	X	X	X	X	X	X	X	X	X	X	X	X	X	X	X	X	X	X	X	X	X	X	X	X	X	X	X	X	X	X	IRI-INVB
28	ADU1-02 -02E001A		22351254	VIBRATION INSP & ANALYSIS M/C	X	X	X	X	X	X	X	X	X	X	X	X	X	X	X	X	X	X	X	X	X	X	X	X	X	X	X	X	X	X	X	IRI-INVB
29	ADU1-02 -02E001A		22351255	VIBRATION INSP & ANALYSIS M/C	X	X	X	X	X	X	X	X	X	X	X	X	X	X	X	X	X	X	X	X	X	X	X	X	X	X	X	X	X	X	X	IRI-INVB
30	ADU1-02 -02E001A		22351256	VIBRATION INSP & ANALYSIS M/C	X	X	X	X	X	X	X	X	X	X	X	X	X	X	X	X	X	X	X	X	X	X	X	X	X	X	X	X	X	X	X	IRI-INVB
31	ADU1-02 -02E001B		22351257	VIBRATION INSP & ANALYSIS M/C	X	X	X	X	X	X	X	X	X	X	X	X	X	X	X	X	X	X	X	X	X	X	X	X	X	X	X	X	X	X	X	IRI-INVB
32	ADU1-02 -02E001B		22351259	VIBRATION INSP & ANALYSIS M/C	X	X	X	X	X	X	X	X	X	X	X	X	X	X	X	X	X	X	X	X	X	X	X	X	X	X	X	X	X	X	X	IRI-INVB
33	ADU1-02 -02E001B		22351261	VIBRATION INSP & ANALYSIS M/C	X	X	X	X	X	X	X	X	X	X	X	X	X	X	X	X	X	X	X	X	X	X	X	X	X	X	X	X	X	X	X	IRI-INVB
34	ADU1-02 -02E001B		22351263	VIBRATION INSP & ANALYSIS M/C	X	X	X	X	X	X	X	X	X	X	X	X	X	X	X	X	X	X	X	X	X	X	X	X	X	X	X	X	X	X	X	IRI-INVB
35	ADU1-02 -02E001B		22351265	VIBRATION INSP & ANALYSIS M/C	X	X	X	X	X	X	X	X	X	X	X	X	X	X	X	X	X	X	X	X	X	X	X	X	X	X	X	X	X	X	X	IRI-INVB
36	ADU1-02 -02E001B		22351267	VIBRATION INSP & ANALYSIS M/C	X	X	X	X	X	X	X	X	X	X	X	X	X	X	X	X	X	X	X	X	X	X	X	X	X	X	X	X	X	X	X	IRI-INVB

MONTHLY SCHEDULE
PLANT: ADU1 MONTH: MAR 2023

Form No.
Effective Date 24.02.2023
Revision 3

Item	Functional Location	Equipment No.	Order No.	Order Description	01	02	03	04	05	06	07	08	09	10	11	12	13	14	15	16	17	18	19	20	21	22	23	24	25	26	27	28	29	30	31	Work Center
37	ADU1-02 -02E001B		22351269	VIBRATION INSP & ANALYSIS M/C	X	X	X	X	X	X	X	X	X	X	X	X	X	X	X	X	X	X	X	X	X	X	X	X	X	X	X	X	X	X	X	IRI-INVB
38	ADU1-02 -02E001B		22351271	VIBRATION INSP & ANALYSIS M/C	X	X	X	X	X	X	X	X	X	X	X	X	X	X	X	X	X	X	X	X	X	X	X	X	X	X	X	X	X	X	X	IRI-INVB
39	ADU1-02 -02E011B		22351294	VIBRATION INSP & ANALYSIS M/C	X	X	X	X	X	X	X	X	X	X	X	X	X	X	X	X	X	X	X	X	X	X	X	X	X	X	X	X	X	X	X	IRI-INVB
40	ADU1-02 -02E011B		22351295	VIBRATION INSP & ANALYSIS M/C	X	X	X	X	X	X	X	X	X	X	X	X	X	X	X	X	X	X	X	X	X	X	X	X	X	X	X	X	X	X	X	IRI-INVB
41	ADU1-02 -02E011B		22351296	VIBRATION INSP & ANALYSIS M/C	X	X	X	X	X	X	X	X	X	X	X	X	X	X	X	X	X	X	X	X	X	X	X	X	X	X	X	X	X	X	X	IRI-INVB
42	ADU1-02 -02E011B		22351298	VIBRATION INSP & ANALYSIS M/C	X	X	X	X	X	X	X	X	X	X	X	X	X	X	X	X	X	X	X	X	X	X	X	X	X	X	X	X	X	X	X	IRI-INVB
43	ADU1-02 -02E011B		22351300	VIBRATION INSP & ANALYSIS M/C	X	X	X	X	X	X	X	X	X	X	X	X	X	X	X	X	X	X	X	X	X	X	X	X	X	X	X	X	X	X	X	IRI-INVB
44	ADU1-02 -02P001A		22351434	VIBRATION INSP & ANALYSIS M/C	X	X	X	X	X	X	X	X	X	X	X	X	X	X	X	X	X	X	X	X	X	X	X	X	X	X	X	X	X	X	X	IRI-INVB
45	ADU1-02 -02P002A		22351586	VIBRATION INSP & ANALYSIS M/C	X	X	X	X	X	X	X	X	X	X	X	X	X	X	X	X	X	X	X	X	X	X	X	X	X	X	X	X	X	X	X	IRI-INVB
46	ADU1-02 -02P002C		22351555	VIBRATION INSP & ANALYSIS M/C	X	X	X	X	X	X	X	X	X	X	X	X	X	X	X	X	X	X	X	X	X	X	X	X	X	X	X	X	X	X	X	IRI-INVB
47	ADU1-02 -02P003A		22351587	VIBRATION INSP & ANALYSIS M/C	X	X	X	X	X	X	X	X	X	X	X	X	X	X	X	X	X	X	X	X	X	X	X	X	X	X	X	X	X	X	X	IRI-INVB
48	ADU1-02 -02P003C		22351557	VIBRATION INSP & ANALYSIS M/C	X	X	X	X	X	X	X	X	X	X	X	X	X	X	X	X	X	X	X	X	X	X	X	X	X	X	X	X	X	X	X	IRI-INVB
49	ADU1-02 -02P004A		22351588	VIBRATION INSP & ANALYSIS M/C	X	X	X	X	X	X	X	X	X	X	X	X	X	X	X	X	X	X	X	X	X	X	X	X	X	X	X	X	X	X	X	IRI-INVB
50	ADU1-02 -02P004C		22351559	VIBRATION INSP & ANALYSIS M/C	X	X	X	X	X	X	X	X	X	X	X	X	X	X	X	X	X	X	X	X	X	X	X	X	X	X	X	X	X	X	X	IRI-INVB
51	ADU1-02 -02P005A		22351589	VIBRATION INSP & ANALYSIS M/C	X	X	X	X	X	X	X	X	X	X	X	X	X	X	X	X	X	X	X	X	X	X	X	X	X	X	X	X	X	X	X	IRI-INVB
52	ADU1-02 -02P005C		22351560	VIBRATION INSP & ANALYSIS M/C	X	X	X	X	X	X	X	X	X	X	X	X	X	X	X	X	X	X	X	X	X	X	X	X	X	X	X	X	X	X	X	IRI-INVB
53	ADU1-02 -02P006A		22351436	VIBRATION INSP & ANALYSIS M/C	X	X	X	X	X	X	X	X	X	X	X	X	X	X	X	X	X	X	X	X	X	X	X	X	X	X	X	X	X	X	X	IRI-INVB
54	ADU1-02 -02P006C		22351438	VIBRATION INSP & ANALYSIS M/C	X	X	X	X	X	X	X	X	X	X	X	X	X	X	X	X	X	X	X	X	X	X	X	X	X	X	X	X	X	X	X	IRI-INVB
55	ADU1-02 -02P007A		22351439	VIBRATION INSP & ANALYSIS M/C	X	X	X	X	X	X	X	X	X	X	X	X	X	X	X	X	X	X	X	X	X	X	X	X	X	X	X	X	X	X	X	IRI-INVB
56	ADU1-02 -02P007C		22351440	VIBRATION INSP & ANALYSIS M/C	X	X	X	X	X	X	X	X	X	X	X	X	X	X	X	X	X	X	X	X	X	X	X	X	X	X	X	X	X	X	X	IRI-INVB
57	ADU1-02 -02P008A		22351590	VIBRATION INSP & ANALYSIS M/C	X	X	X	X	X	X	X	X	X	X	X	X	X	X	X	X	X	X	X	X	X	X	X	X	X	X	X	X	X	X	X	IRI-INVB
58	ADU1-02 -02P008C		22351562	VIBRATION INSP & ANALYSIS M/C	X	X	X	X	X	X	X	X	X	X	X	X	X	X	X	X	X	X	X	X	X	X	X	X	X	X	X	X	X	X	X	IRI-INVB
59	ADU1-02 -02P009A		22351591	VIBRATION INSP & ANALYSIS M/C	X	X	X	X	X	X	X	X	X	X	X	X	X	X	X	X	X	X	X	X	X	X	X	X	X	X	X	X	X	X	X	IRI-INVB
60	ADU1-02 -02P009C		22351564	VIBRATION INSP & ANALYSIS M/C	X	X	X	X	X	X	X	X	X	X	X	X	X	X	X	X	X	X	X	X	X	X	X	X	X	X	X	X	X	X	X	IRI-INVB
61	ADU1-02 -02P010A		22351592	VIBRATION INSP & ANALYSIS M/C	X	X	X	X	X	X	X	X	X	X	X	X	X	X	X	X	X	X	X	X	X	X	X	X	X	X	X	X	X	X	X	IRI-INVB
62	ADU1-02 -02P010C		22351566	VIBRATION INSP & ANALYSIS M/C	X	X	X	X	X	X	X	X	X	X	X	X	X	X	X	X	X	X	X	X	X	X	X	X	X	X	X	X	X	X	X	IRI-INVB
63	ADU1-02 -02P011A		22351441	VIBRATION INSP & ANALYSIS M/C	X	X	X	X	X	X	X	X	X	X	X	X	X	X	X	X	X	X	X	X	X	X	X	X	X	X	X	X	X	X	X	IRI-INVB
64	ADU1-03 -03E002		22351302	VIBRATION INSP & ANALYSIS M/C	X	X	X	X	X	X	X	X	X	X	X	X	X	X	X	X	X	X	X	X	X	X	X	X	X	X	X	X	X	X	X	IRI-INVB
65	ADU1-03 -03E002		22351304	VIBRATION INSP & ANALYSIS M/C	X	X	X	X	X	X	X	X	X	X	X	X	X	X	X	X	X	X	X	X	X	X	X	X	X	X	X	X	X	X	X	IRI-INVB
66	ADU1-03 -03E002		22351306	VIBRATION INSP & ANALYSIS M/C	X	X	X	X	X	X	X	X	X	X	X	X	X	X	X	X	X	X	X	X	X	X	X	X	X	X	X	X	X	X	X	IRI-INVB
67	ADU1-03 -03E002		22351308	VIBRATION INSP & ANALYSIS M/C	X	X	X	X	X	X	X	X	X	X	X	X	X	X	X	X	X	X	X	X	X	X	X	X	X	X	X	X	X	X	X	IRI-INVB
68	ADU1-03 -03E006		22351310	VIBRATION INSP & ANALYSIS M/C	X	X	X	X	X	X	X	X	X	X	X	X	X	X	X	X	X	X	X	X	X	X	X	X	X	X	X	X	X	X	X	IRI-INVB
69	ADU1-03 -03E006		22351312	VIBRATION INSP & ANALYSIS M/C	X	X	X	X	X	X	X	X	X	X	X	X	X	X	X	X	X	X	X	X	X	X	X	X	X	X	X	X	X	X	X	IRI-INVB
70	ADU1-03 -03K001A		22351442	VIBRATION INSP & ANALYSIS M/C	X	X	X	X	X	X	X	X	X	X	X	X	X	X	X	X	X	X	X	X	X	X	X	X	X	X	X	X	X	X	X	IRI-INVB
71	ADU1-03 -03P001A		22351443	VIBRATION INSP & ANALYSIS M/C	X	X	X	X	X	X	X	X	X	X	X	X	X	X	X	X	X	X	X	X	X	X	X	X	X	X	X	X	X	X	X	IRI-INVB
72	ADU1-03 -03P003A		22351444	VIBRATION INSP & ANALYSIS M/C	X	X	X	X	X	X	X	X	X	X	X	X	X	X	X	X	X	X	X	X	X	X	X	X	X	X	X	X	X	X	X	IRI-INVB
73	ADU1-04 -04E002		22351313	VIBRATION INSP & ANALYSIS M/C	X	X	X	X	X	X	X	X	X	X	X	X	X	X	X	X	X	X	X	X	X	X	X	X	X	X	X	X	X	X	X	IRI-INVB

MONTHLY SCHEDULE
PLANT: ADU1 MONTH: MAR 2023

Form No.
Effective Date 24.02.2023
Revision 3

Item	Functional Location	Equipment No.	Order No.	Order Description	01	02	03	04	05	06	07	08	09	10	11	12	13	14	15	16	17	18	19	20	21	22	23	24	25	26	27	28	29	30	31	Work Center
74	ADU1-04 -04E002		22351314	VIBRATION INSP & ANALYSIS M/C	X	X	X	X	X	X	X	X	X	X	X	X	X	X	X	X	X	X	X	X	X	X	X	X	X	X	X	X	X	X	X	IRI-INVB
75	ADU1-04 -04P001A		22351445	VIBRATION INSP & ANALYSIS M/C	X	X	X	X	X	X	X	X	X	X	X	X	X	X	X	X	X	X	X	X	X	X	X	X	X	X	X	X	X	X	X	IRI-INVB
76	ADU1-04 -04P002A		22351446	VIBRATION INSP & ANALYSIS M/C	X	X	X	X	X	X	X	X	X	X	X	X	X	X	X	X	X	X	X	X	X	X	X	X	X	X	X	X	X	X	X	IRI-INVB
77	ADU1-04 -04P003A		22351447	VIBRATION INSP & ANALYSIS M/C	X	X	X	X	X	X	X	X	X	X	X	X	X	X	X	X	X	X	X	X	X	X	X	X	X	X	X	X	X	X	X	IRI-INVB
78	ADU1-04 -04P004A		22351448	VIBRATION INSP & ANALYSIS M/C	X	X	X	X	X	X	X	X	X	X	X	X	X	X	X	X	X	X	X	X	X	X	X	X	X	X	X	X	X	X	X	IRI-INVB
79	ADU1-04 -04P005A		22351449	VIBRATION INSP & ANALYSIS M/C	X	X	X	X	X	X	X	X	X	X	X	X	X	X	X	X	X	X	X	X	X	X	X	X	X	X	X	X	X	X	X	IRI-INVB
80	ADU1-14 -14P003A		22351450	VIBRATION INSP & ANALYSIS M/C	X	X	X	X	X	X	X	X	X	X	X	X	X	X	X	X	X	X	X	X	X	X	X	X	X	X	X	X	X	X	X	IRI-INVB
81	ADU1-15 -15E006		22351315	VIBRATION INSP & ANALYSIS M/C	X	X	X	X	X	X	X	X	X	X	X	X	X	X	X	X	X	X	X	X	X	X	X	X	X	X	X	X	X	X	X	IRI-INVB
82	ADU1-15 -15E006		22351317	VIBRATION INSP & ANALYSIS M/C	X	X	X	X	X	X	X	X	X	X	X	X	X	X	X	X	X	X	X	X	X	X	X	X	X	X	X	X	X	X	X	IRI-INVB
83	ADU1-15 -15E010		22351319	VIBRATION INSP & ANALYSIS M/C	X	X	X	X	X	X	X	X	X	X	X	X	X	X	X	X	X	X	X	X	X	X	X	X	X	X	X	X	X	X	X	IRI-INVB
84	ADU1-15 -15E010		22351321	VIBRATION INSP & ANALYSIS M/C	X	X	X	X	X	X	X	X	X	X	X	X	X	X	X	X	X	X	X	X	X	X	X	X	X	X	X	X	X	X	X	IRI-INVB
85	ADU1-15 -15E010		22351323	VIBRATION INSP & ANALYSIS M/C	X	X	X	X	X	X	X	X	X	X	X	X	X	X	X	X	X	X	X	X	X	X	X	X	X	X	X	X	X	X	X	IRI-INVB
86	ADU1-15 -15E010		22351325	VIBRATION INSP & ANALYSIS M/C	X	X	X	X	X	X	X	X	X	X	X	X	X	X	X	X	X	X	X	X	X	X	X	X	X	X	X	X	X	X	X	IRI-INVB
87	ADU1-15 -15E010		22351327	VIBRATION INSP & ANALYSIS M/C	X	X	X	X	X	X	X	X	X	X	X	X	X	X	X	X	X	X	X	X	X	X	X	X	X	X	X	X	X	X	X	IRI-INVB
88	ADU1-15 -15E010		22351329	VIBRATION INSP & ANALYSIS M/C	X	X	X	X	X	X	X	X	X	X	X	X	X	X	X	X	X	X	X	X	X	X	X	X	X	X	X	X	X	X	X	IRI-INVB
89	ADU1-15 -15E013		22351331	VIBRATION INSP & ANALYSIS M/C	X	X	X	X	X	X	X	X	X	X	X	X	X	X	X	X	X	X	X	X	X	X	X	X	X	X	X	X	X	X	X	IRI-INVB
90	ADU1-15 -15E013		22351332	VIBRATION INSP & ANALYSIS M/C	X	X	X	X	X	X	X	X	X	X	X	X	X	X	X	X	X	X	X	X	X	X	X	X	X	X	X	X	X	X	X	IRI-INVB
91	ADU1-15 -15E016		22351334	VIBRATION INSP & ANALYSIS M/C	X	X	X	X	X	X	X	X	X	X	X	X	X	X	X	X	X	X	X	X	X	X	X	X	X	X	X	X	X	X	X	IRI-INVB
92	ADU1-15 -15E016		22351336	VIBRATION INSP & ANALYSIS M/C	X	X	X	X	X	X	X	X	X	X	X	X	X	X	X	X	X	X	X	X	X	X	X	X	X	X	X	X	X	X	X	IRI-INVB
93	ADU1-15 -15K001A		22351451	VIBRATION INSP & ANALYSIS M/C	X	X	X	X	X	X	X	X	X	X	X	X	X	X	X	X	X	X	X	X	X	X	X	X	X	X	X	X	X	X	X	IRI-INVB
94	ADU1-15 -15K002A		22351452	VIBRATION INSP & ANALYSIS M/C	X	X	X	X	X	X	X	X	X	X	X	X	X	X	X	X	X	X	X	X	X	X	X	X	X	X	X	X	X	X	X	IRI-INVB
95	ADU1-15 -15K003A		22351453	VIBRATION INSP & ANALYSIS M/C	X	X	X	X	X	X	X	X	X	X	X	X	X	X	X	X	X	X	X	X	X	X	X	X	X	X	X	X	X	X	X	IRI-INVB
96	ADU1-15 -15P001A		22351454	VIBRATION INSP & ANALYSIS M/C	X	X	X	X	X	X	X	X	X	X	X	X	X	X	X	X	X	X	X	X	X	X	X	X	X	X	X	X	X	X	X	IRI-INVB
97	ADU1-15 -15P003A		22351594	VIBRATION INSP & ANALYSIS M/C	X	X	X	X	X	X	X	X	X	X	X	X	X	X	X	X	X	X	X	X	X	X	X	X	X	X	X	X	X	X	X	IRI-INVB
98	ADU1-15 -15P003C		22351568	VIBRATION INSP & ANALYSIS M/C	X	X	X	X	X	X	X	X	X	X	X	X	X	X	X	X	X	X	X	X	X	X	X	X	X	X	X	X	X	X	X	IRI-INVB
99	ADU1-15 -15P005A		22351455	VIBRATION INSP & ANALYSIS M/C	X	X	X	X	X	X	X	X	X	X	X	X	X	X	X	X	X	X	X	X	X	X	X	X	X	X	X	X	X	X	X	IRI-INVB
100	ADU1-15 -15P006A		22351457	VIBRATION INSP & ANALYSIS M/C	X	X	X	X	X	X	X	X	X	X	X	X	X	X	X	X	X	X	X	X	X	X	X	X	X	X	X	X	X	X	X	IRI-INVB
101	ADU1-15 -15P007A		22351458	VIBRATION INSP & ANALYSIS M/C	X	X	X	X	X	X	X	X	X	X	X	X	X	X	X	X	X	X	X	X	X	X	X	X	X	X	X	X	X	X	X	IRI-INVB
102	ADU1-15 -15P008A		22351459	VIBRATION INSP & ANALYSIS M/C	X	X	X	X	X	X	X	X	X	X	X	X	X	X	X	X	X	X	X	X	X	X	X	X	X	X	X	X	X	X	X	IRI-INVB
103	ADU1-15 -15P009A		22351460	VIBRATION INSP & ANALYSIS M/C	X	X	X	X	X	X	X	X	X	X	X	X	X	X	X	X	X	X	X	X	X	X	X	X	X	X	X	X	X	X	X	IRI-INVB
104	ADU1-15 -15P014A		22351461	VIBRATION INSP & ANALYSIS M/C	X	X	X	X	X	X	X	X	X	X	X	X	X	X	X	X	X	X	X	X	X	X	X	X	X	X	X	X	X	X	X	IRI-INVB

MONTHLY SCHEDULE

PLANT : READ (ADU1) MONTH : MARCH 2023 PRINT DATE : 24.02.2023

REVISION 3

[redacted]

[redacted]

[redacted]

RRE-EREA

MONTHLY SCHEDULE
PLANT: ADU1 MONTH: MAR 2023

Form No.
Effective Date 24.02.2023
Revision 3

Item	Functional Location	Equipment No.	Order No.	Order Description	01	02	03	04	05	06	07	08	09	10	11	12	13	14	15	16	17	18	19	20	21	22	23	24	25	26	27	28	29	30	31	Work Center
				Planned Time Based Work																																
1	ADU1-E21-69TR001		22362805	VISUAL INSPECT DISTRIBUTION TRANSFOR														X																		RRE-EREA
2	ADU1-E21-69TR001		22366598	VISUAL INSPECT DISTRIBUTION TRANSFOR																												X				RRE-EREA
3	ADU1-E21-69TR001B		22362806	VISUAL INSPECT DISTRIBUTION TRANSFOR														X																		RRE-EREA
4	ADU1-E21-69TR001B		22366599	VISUAL INSPECT DISTRIBUTION TRANSFOR																												X				RRE-EREA
5	ADU1-CCR-69CMP001 -C003		22346944	INSPECTION INERGEN SYSTEM (CCR)																											X					RRE-EREA
6	ADU1-CCR-69CMP001 -C003		22346947	WEIGTH INERGEN CYLINDER LINE CCR																													X			RRE-EREA
7	ADU1-CR -69CMP001 -C002		22346950	INSPECTION INERGEN SYSTEM (CR)																											X					RRE-EREA
8	ADU1-CR -69CMP001 -C002		22346952	WEIGTH INERGEN CYLINDER LINE CR ROOM																													X			RRE-EREA
9	ADU1-E21-69CMP001 -C001		22346978	INSPECTION INERGEN SYSTEM (MCC)																											X					RRE-EREA
10	ADU1-E21-69CMP001 -C001		22346979	WEIGTH INERGEN CYLINDER LINE MCC																													X			RRE-EREA
11	ADU1-E21-AC02E001A		22352540	Inspect VSD ADU1-E21-AC02E001A																											X					RRE-EREA
12	ADU1-E21-AC02E001B		22352541	Inspect VSD ADU1-E21-AC02E001B																											X					RRE-EREA
13	ADU1-E21-69UPS001B	20009042	22350074	INSPECTION CABINET OF UPS 69UPS001B																											X					RRE-EREA
14	ADU1-01 -01B001B	ADU1-01B001B-LCP	22346784	PM SCOT BLOWER SYSTEM 01B001B																													X			RRE-EREA
15	ADU1-01 -01B001B	ADU1-01B001B-M01	22346785	INSPECT LV MOTOR (STAND BY) 01B001BM	X																															RRE-EREA
16	ADU1-01 -01B001B	ADU1-01B001B-M02	22346788	INSPECT LV MOTOR (STAND BY) 01B001BM	X																															RRE-EREA
17	ADU1-01 -01B001B	ADU1-01B001B-M03	22346789	INSPECT LV MOTOR (STAND BY) 01B001BM	X																															RRE-EREA
18	ADU1-01 -01B001B	ADU1-01B001B-M04	22346790	INSPECT LV MOTOR (STAND BY) 01B001BM	X																															RRE-EREA
19	ADU1-01 -01B001B	ADU1-01B001B-M05	22346791	INSPECT LV MOTOR (STAND BY) 01B001BM	X																															RRE-EREA
20	ADU1-01 -01B001B	ADU1-01B001B-M06	22346792	INSPECT LV MOTOR (STAND BY) 01B001BM	X																															RRE-EREA
21	ADU1-01 -01B001B	ADU1-01B001B-M07	22346793	INSPECT LV MOTOR (STAND BY) 01B001BM	X																															RRE-EREA
22	ADU1-01 -01B001B	ADU1-01B001B-M08	22346794	INSPECT LV MOTOR (STAND BY) 01B001BM	X																															RRE-EREA
23	ADU1-01 -01B001B	ADU1-01B001B-M09	22346795	INSPECT LV MOTOR (STAND BY) 01B001BM	X																															RRE-EREA
24	ADU1-01 -01D001	ADU1-01D001-LCP	22346797	INSPECT DESALTER 01D001																											X					RRE-EREA
25	ADU1-01 -01D002	ADU1-01D002-LCP	22346800	INSPECT DESALTER 01D002																											X					RRE-EREA
26	ADU1-01 -01P001A	ADU1-01P001A-M01	22346802	GREASING MV MOTOR 01P001A			X																													RRE-EREA
27	ADU1-01 -01P005A	ADU1-01P005A-M01	22346807	GREASING MV MOTOR 01P005A			X																													RRE-EREA
28	ADU1-02 -02E005	ADU1-02E005-M02	22346821	INSPECT LV MOTOR (STAND BY) 02E005M0									X																							RRE-EREA
29	ADU1-02 -02E005	ADU1-02E005-M03	22346822	INSPECT LV MOTOR (STAND BY) 02E005M0									X																							RRE-EREA
30	ADU1-02 -02E005	ADU1-02E005-M04	22346824	INSPECT LV MOTOR (STAND BY) 02E005M0									X																							RRE-EREA
31	ADU1-01 -02E007_8A	ADU1-02E007/8A-...	22346827	INSPECT LV MOTOR (STAND BY) 02E007,8		X																														RRE-EREA
32	ADU1-01 -02E007_8A	ADU1-02E007/8A-...	22346828	INSPECT LV MOTOR (STAND BY) 02E007,8		X																														RRE-EREA
33	ADU1-01 -02E008B	ADU1-02E008B-M01	22346829	INSPECT LV MOTOR (STAND BY) 02E008BM		X																														RRE-EREA
34	ADU1-01 -02E008B	ADU1-02E008B-M02	22346830	INSPECT LV MOTOR (STAND BY) 02E008BM		X																														RRE-EREA
35	ADU1-01 -02E009_10A	ADU1-02E009/10A...	22346831	INSPECT LV MOTOR (STAND BY)02E009,10							X																									RRE-EREA
36	ADU1-01 -02E009_10A	ADU1-02E009/10A...	22346832	INSPECT LV MOTOR (STAND BY)02E009,10							X																									RRE-EREA

MONTHLY SCHEDULE
PLANT: ADU1 MONTH: MAR 2023

Form No.
Effective Date 24.02.2023
Revision 3

Item	Functional Location	Equipment No.	Order No.	Order Description	01	02	03	04	05	06	07	08	09	10	11	12	13	14	15	16	17	18	19	20	21	22	23	24	25	26	27	28	29	30	31	Work Center
37	ADU1-01 -02E009_10B	ADU1-02E009/10B...	22346833	INSPECT LV MOTOR (STAND BY)02E009,10							X																									RRE-EREA
38	ADU1-01 -02E009_10B	ADU1-02E009/10B...	22346834	INSPECT LV MOTOR (STAND BY)02E009,10							X																									RRE-EREA
39	ADU1-01 -02E011B	ADU1-02E011B-M01	22346836	INSPECT LV MOTOR (STAND BY) 02E011BM							X																									RRE-EREA
40	ADU1-01 -02E011B	ADU1-02E011B-M02	22346838	INSPECT LV MOTOR (STAND BY) 02E011BM							X																									RRE-EREA
41	ADU1-02 -02P001A	ADU1-02P001A-M01	22346841	GREASING LV MOTOR 02P001AM01			X																													RRE-EREA
42	ADU1-02 -02P002A	ADU1-02P002A-M01	22346844	GREASING LV MOTOR 02P002AM01			X																													RRE-EREA
43	ADU1-02 -02P002B	ADU1-02P002B-M01	22346846	INSPECT LV MOTOR (STAND BY) 02P002BM													X																			RRE-EREA
44	ADU1-02 -02P003B	ADU1-02P003B-M01	22346847	INSPECT LV MOTOR (STAND BY) 02P003BM													X																			RRE-EREA
45	ADU1-02 -02P004B	ADU1-02P004B-M01	22346848	INSPECT LV MOTOR (STAND BY) 02P004BM													X																			RRE-EREA
46	ADU1-02 -02P005B	ADU1-02P005B-M01	22346849	INSPECT LV MOTOR (STAND BY) 02P005BM															X																	RRE-EREA
47	ADU1-02 -02P007A	ADU1-02P007A-M01	22346851	GREASING LV MOTOR 02P007AM01			X																													RRE-EREA
48	ADU1-02 -02P007C	ADU1-02P007C-M01	22346855	GREASING LV MOTOR 02P007CM01			X																													RRE-EREA
49	ADU1-02 -02P007D	ADU1-02P007D-M01	22346856	INSPECT LV MOTOR (STAND BY) 02P007DM															X																	RRE-EREA
50	ADU1-02 -02P008B	ADU1-02P008B-M01	22346858	INSPECT LV MOTOR (STAND BY) 02P008BM															X																	RRE-EREA
51	ADU1-02 -02P009B	ADU1-02P009B-M01	22346859	INSPECT LV MOTOR (STAND BY) 02P009BM																X																RRE-EREA
52	ADU1-02 -02P010B	ADU1-02P010B-M01	22346862	INSPECT LV MOTOR (STAND BY) 02P010BM																X																RRE-EREA
53	ADU1-02 -02P011A	ADU1-02P011A-M01	22346863	GREASING LV MOTOR 02P011AM01			X																													RRE-EREA
54	ADU1-02 -02P011B	ADU1-02P011B-M01	22346864	INSPECT LV MOTOR (STAND BY) 02P011BM																X																RRE-EREA
55	ADU1-02 -02P012B	ADU1-02P012B-M01	22346865	INSPECT LV MOTOR (STAND BY) 02P012BM																				X												RRE-EREA
56	ADU1-03 -03K001A	ADU1-03K001A-KM...	22346866	GREASING MV MOTOR 03K001A			X																													RRE-EREA
57	ADU1-03 -03P001B	ADU1-03P001B-M01	22346867	INSPECT LV MOTOR (STAND BY) 03P001BM																				X												RRE-EREA
58	ADU1-03 -03P002B	ADU1-03P002B-M01	22346868	INSPECT LV MOTOR (STAND BY) 03P002BM																				X												RRE-EREA
59	ADU1-03 -03P003A	ADU1-03P003A-M01	22346869	GREASING LV MOTOR 03P003AM01			X																													RRE-EREA
60	ADU1-03 -03P003B	ADU1-03P003B-M01	22346870	INSPECT LV MOTOR (STAND BY) 03P003BM																					X											RRE-EREA
61	ADU1-03 -03P004B	ADU1-03P004B-M01	22346871	INSPECT LV MOTOR (STAND BY) 03P004BM																					X											RRE-EREA
62	ADU1-04 -04P001B	ADU1-04P001B-M01	22346872	INSPECT LV MOTOR (STAND BY) 04P001BM																					X											RRE-EREA
63	ADU1-04 -04P002B	ADU1-04P002B-M01	22346873	INSPECT LV MOTOR (STAND BY) 04P002BM																							X									RRE-EREA
64	ADU1-04 -04P003B	ADU1-04P003B-M01	22346875	INSPECT LV MOTOR (STAND BY) 04P003BM																							X									RRE-EREA
65	ADU1-04 -04P004B	ADU1-04P004B-M01	22346877	INSPECT LV MOTOR (STAND BY) 04P004BM																							X									RRE-EREA
66	ADU1-04 -04P005A	ADU1-04P005A-M01	22346878	GREASING LV MOTOR 04P005AM01			X																													RRE-EREA
67	ADU1-14 -14P001	ADU1-14P001-M01	22346879	INSPECT LV MOTOR (STAND BY) 14P001M0																								X								RRE-EREA
68	ADU1-15 -GROUND	ADU1-15-G001	22346911	PM GROUND SYSTEM																															X	RRE-EREA
69	ADU1-15 -GROUND	ADU1-15-G002	22346914	PM GROUND SYSTEM																															X	RRE-EREA
70	ADU1-15 -GROUND	ADU1-15-G003	22346916	PM GROUND SYSTEM																															X	RRE-EREA
71	ADU1-15 -GROUND	ADU1-15-G004	22346918	PM LIGHTNING SYSTEM																												X				RRE-EREA
72	ADU1-15 -GROUND	ADU1-15-G005	22346921	PM GROUND SYSTEM																															X	RRE-EREA
73	ADU1-15 -GROUND	ADU1-15-G006	22346923	PM GROUND SYSTEM																															X	RRE-EREA

MONTHLY SCHEDULE
PLANT: ADU1 MONTH: MAR 2023

Form No.
Effective Date 24.02.2023
Revision 3

Item	Functional Location	Equipment No.	Order No.	Order Description	01	02	03	04	05	06	07	08	09	10	11	12	13	14	15	16	17	18	19	20	21	22	23	24	25	26	27	28	29	30	31	Work Center
74	ADU1-15 -GROUND	ADU1-15-G007	22346925	PM GROUND SYSTEM																															X	RRE-EREA
75	ADU1-15 -GROUND	ADU1-15-G008	22346928	PM LIGHTNING SYSTEM																												X				RRE-EREA
76	ADU1-15 -GROUND	ADU1-15-G009	22346929	PM GROUND SYSTEM																															X	RRE-EREA
77	ADU1-15 -GROUND	ADU1-15-G010	22346931	PM GROUND SYSTEM																															X	RRE-EREA
78	ADU1-15 -15E006	ADU1-15E006-M01	22346881	GREASING LV MOTOR 15E006M01										X																						RRE-EREA
79	ADU1-15 -15E006	ADU1-15E006-M02	22346882	GREASING LV MOTOR 15E006M02										X																						RRE-EREA
80	ADU1-15 -15E010	ADU1-15E010-M01	22346883	GREASING LV MOTOR 15E010M01										X																						RRE-EREA
81	ADU1-15 -15E010	ADU1-15E010-M02	22346884	GREASING LV MOTOR 15E010M02										X																						RRE-EREA
82	ADU1-15 -15E010	ADU1-15E010-M03	22346886	GREASING LV MOTOR 15E010M03										X																						RRE-EREA
83	ADU1-15 -15E010	ADU1-15E010-M04	22346887	GREASING LV MOTOR 15E010M04										X																						RRE-EREA
84	ADU1-15 -15E010	ADU1-15E010-M05	22346888	GREASING LV MOTOR 15E010M05										X																						RRE-EREA
85	ADU1-15 -15E010	ADU1-15E010-M06	22346889	GREASING LV MOTOR 15E010M06										X																						RRE-EREA
86	ADU1-15 -15E013	ADU1-15E013-M01	22346890	GREASING LV MOTOR 15E013M01										X																						RRE-EREA
87	ADU1-15 -15E013	ADU1-15E013-M02	22346891	GREASING LV MOTOR 15E013M02										X																						RRE-EREA
88	ADU1-15 -15E016	ADU1-15E016-M01	22346892	GREASING LV MOTOR 15E016M01										X																						RRE-EREA
89	ADU1-15 -15E016	ADU1-15E016-M02	22346893	GREASING LV MOTOR 15E016M02										X																						RRE-EREA
90	ADU1-15 -15K001A	ADU1-15K001A-KM...	22346894	GREASING MV MOTOR 15K001A																	X															RRE-EREA
91	ADU1-15 -15K002A	ADU1-15K002A-KM...	22350122	GREASING MV MOTOR 15K002A																	X															RRE-EREA
92	ADU1-15 -15K003A	ADU1-15K003A-KM...	22346895	GREASING MV MOTOR 15K003A																	X															RRE-EREA
93	ADU1-15 -15P001A	ADU1-15P001A-M01	22346896	GREASING MV MOTOR 15P001A																	X															RRE-EREA
94	ADU1-15 -15P006A	ADU1-15P006A-M01	22346898	GREASING LV MOTOR 15P006AM01																	X															RRE-EREA
95	ADU1-15 -15P008A	ADU1-15P008A-M01	22346900	GREASING LV MOTOR 15P008AM01																	X															RRE-EREA
96	ADU1-15 -15P012B	ADU1-15P012B-M01	22346903	INSPECT LV MOTOR (STAND BY) 15P012BM																								X								RRE-EREA
97	ADU1-00 -FIRE_ALARM	ADU1-FA-15F001	22346904	PM FIRE ALARM PUSH BOTTON DK-F001																														X		RRE-EREA
98	ADU1-00 -FIRE_ALARM	ADU1-FA-15F002	22346905	PM FIRE ALARM PUSH BOTTON DK-F002																														X		RRE-EREA
99	ADU1-00 -FIRE_ALARM	ADU1-FA-15F003	22346906	PM FIRE ALARM PUSH BOTTON DK-F003																														X		RRE-EREA
100	ADU1-00 -FIRE_ALARM	ADU1-FA-15F004	22346909	PM FIRE ALARM PUSH BOTTON DK-F004																														X		RRE-EREA
101	ADU1-00 -FIRE_ALARM	ADU1-FA-69F001	22349943	PM FIRE ALARM PUSH BOTTON ADU1-F001																														X		RRE-EREA
102	ADU1-00 -FIRE_ALARM	ADU1-FA-69F002	22346934	PM FIRE ALARM PUSH BOTTON ADU1-F002																														X		RRE-EREA
103	ADU1-00 -FIRE_ALARM	ADU1-FA-69F003	22346936	PM FIRE ALARM PUSH BOTTON ADU1-F003																														X		RRE-EREA
104	ADU1-00 -FIRE_ALARM	ADU1-FA-69F004	22346939	PM FIRE ALARM PUSH BOTTON ADU1-F004																														X		RRE-EREA
105	ADU1-00 -FIRE_ALARM	ADU1-FA-69F005	22346941	PM FIRE ALARM PUSH BOTTON ADU1-F005																														X		RRE-EREA
106	ADU1-E21-15CAP001	E21-15CAP001	22362804	VISUAL INSPECT MV CAPACITOR														X																		RRE-EREA
107	ADU1-E21-15CAP001	E21-15CAP001	22366597	VISUAL INSPECT MV CAPACITOR																												X				RRE-EREA
108	ADU1-E21-15CAP101	E21-15CAP101	22346958	PM LV CAPACITOR 15CAP101																													X			RRE-EREA
109	ADU1-15 -15P012B	E21-15MCC01-02F...	22346962	INSPECT MCC MODULE FOR MOTOR 15P012B																								X								RRE-EREA
110	ADU1-E21-15UPS001	E21-15UPS001-UPS	22346972	INSPECTION CABINET OF UPS 15UPS001																											X					RRE-EREA

MONTHLY SCHEDULE

PLANT: ADU1 MONTH: MAR 2023

Form No.

Effective Date 24.02.2023

Revision 3

Item	Functional Location	Equipment No.	Order No.	Order Description	01	02	03	04	05	06	07	08	09	10	11	12	13	14	15	16	17	18	19	20	21	22	23	24	25	26	27	28	29	30	31	Work Center
111	ADU1-E21-69CAP001	E21-69CAP001	22361026	VISUAL INSPECT MV CAPACITOR								X																								RRE-EREA
112	ADU1-E21-69CAP001	E21-69CAP001	22365595	VISUAL INSPECT MV CAPACITOR																						X	X	X	X	X	X	X	X	X	X	RRE-EREA
113	ADU1-E21-69CAP101	E21-69CAP101	22349885	PM LV CAPACITOR 69CAP101																													X			RRE-EREA
114	ADU1-E21-69CAP101	E21-69CAP101	22361030	VISUAL INSPECT MV CAPACITOR								X																								RRE-EREA
115	ADU1-E21-69CAP101	E21-69CAP101	22365599	VISUAL INSPECT MV CAPACITOR																						X										RRE-EREA
116	ADU1-E21-69CAP101B	E21-69CAP101B	22349886	PM LV CAPACITOR 69CAP101B																													X			RRE-EREA
117	ADU1-E21-69CAP102	E21-69CAP102	22349888	PM LV CAPACITOR 69CAP102																													X			RRE-EREA
118	ADU1-E21-69CAP102	E21-69CAP102	22361031	VISUAL INSPECT MV CAPACITOR								X																								RRE-EREA
119	ADU1-E21-69CAP102	E21-69CAP102	22365600	VISUAL INSPECT MV CAPACITOR																						X										RRE-EREA
120	ADU1-E21-69CMP001	E21-69CMP001	22346977	PM INERGEN SYSTEM ADU1																												X				RRE-EREA
121	ADU1-02 -02P012B	E21-69MCC01-03-...	22346986	INSPECT MCC MODULE FOR MOTOR 02P012B																				X												RRE-EREA
122	ADU1-02 -02P004B	E21-69MCC01-03-...	22346987	INSPECT MCC MODULE FOR MOTOR 02P004B													X																			RRE-EREA
123	ADU1-02 -02P002B	E21-69MCC01-03-...	22346989	INSPECT MCC MODULE FOR MOTOR 02P002B													X																			RRE-EREA
124	ADU1-02 -02P003B	E21-69MCC01-05-...	22346990	INSPECT MCC MODULE FOR MOTOR 02P003B													X																			RRE-EREA
125	ADU1-02 -02P005B	E21-69MCC01-05-...	22346991	INSPECT MCC MODULE FOR MOTOR 02P005B															X																	RRE-EREA
126	ADU1-02 -02P010B	E21-69MCC01-06-...	22346992	INSPECT MCC MODULE FOR MOTOR 02P010B																X																RRE-EREA
127	ADU1-02 -02P008B	E21-69MCC01-06-...	22346993	INSPECT MCC MODULE FOR MOTOR 02P008B															X																	RRE-EREA
128	ADU1-02 -02P009B	E21-69MCC01-07-...	22346994	INSPECT MCC MODULE FOR MOTOR 02P009B																X																RRE-EREA
129	ADU1-03 -03P002B	E21-69MCC01-08-...	22346995	INSPECT MCC MODULE FOR MOTOR 03P002B																				X												RRE-EREA
130	ADU1-03 -03P004B	E21-69MCC01-08-...	22346996	INSPECT MCC MODULE FOR MOTOR 03P004B																					X											RRE-EREA
131	ADU1-02 -02P011B	E21-69MCC01-08-...	22346997	INSPECT MCC MODULE FOR MOTOR 02P011B																X																RRE-EREA
132	ADU1-02 -02E009A	E21-69MCC01-09-...	22346998	INSPECT MCC MODULE FOR MOTOR 02E009A									X																							RRE-EREA
133	ADU1-02 -02E009A	E21-69MCC01-10-...	22346999	INSPECT MCC MODULE FOR MOTOR 02E009A									X																							RRE-EREA
134	ADU1-02 -02E005	E21-69MCC01-11-...	22347000	INSPECT MCC MODULE FOR MOTOR 02E005									X																							RRE-EREA
135	ADU1-02 -02E005	E21-69MCC01-11-...	22347001	INSPECT MCC MODULE FOR MOTOR 02E005									X																							RRE-EREA
136	ADU1-02 -02E005	E21-69MCC01-11-...	22347002	INSPECT MCC MODULE FOR MOTOR 02E005									X																							RRE-EREA
137	ADU1-01 -02E007_8A	E21-69MCC01-11-...	22347003	INSPECT MCC MODULE FOR MOTOR 02E007A		X																														RRE-EREA
138	ADU1-01 -02E007_8A	E21-69MCC01-12-...	22347005	INSPECT MCC MODULE FOR MOTOR 02E007A		X																														RRE-EREA
139	ADU1-03 -03P001B	E21-69MCC01-15-...	22347010	INSPECT MCC MODULE FOR MOTOR 03P001B																				X												RRE-EREA
140	ADU1-03 -03P003B	E21-69MCC01-15-...	22347013	INSPECT MCC MODULE FOR MOTOR 03P003B																					X											RRE-EREA
141	ADU1-04 -04P001B	E21-69MCC01-18-...	22347017	INSPECT MCC MODULE FOR MOTOR 04P001B																					X											RRE-EREA
142	ADU1-04 -04P002B	E21-69MCC01-18-...	22347020	INSPECT MCC MODULE FOR MOTOR 04P002B																							X									RRE-EREA
143	ADU1-04 -04P003B	E21-69MCC01-19-...	22347023	INSPECT MCC MODULE FOR MOTOR 04P003B																							X									RRE-EREA
144	ADU1-04 -04P004B	E21-69MCC01-19-...	22347026	INSPECT MCC MODULE FOR MOTOR 04P004B																							X									RRE-EREA
145	ADU1-14 -14P001	E21-69MCC1B-03F...	22347029	INSPECT MCC MODULE FOR MOTOR 14P001																								X								RRE-EREA
146	ADU1-02 -02E009B	E21-69MCC1B-04F-...	22347033	INSPECT MCC MODULE FOR MOTOR 02E009B									X																							RRE-EREA
147	ADU1-02 -02P007D	E21-69MCC1B-04F...	22347035	INSPECT MCC MODULE FOR MOTOR 02P007D															X																	RRE-EREA

MONTHLY SCHEDULE

PLANT: ADU1 MONTH: MAR 2023

Form No.

Effective Date 24.02.2023

Revision 3

Item	Functional Location	Equipment No.	Order No.	Order Description	01	02	03	04	05	06	07	08	09	10	11	12	13	14	15	16	17	18	19	20	21	22	23	24	25	26	27	28	29	30	31	Work Center
148	ADU1-02 -02E009B	E21-69MCC1B-05F-...	22347037	INSPECT MCC MODULE FOR MOTOR 02E009B									X																							RRE-EREA
149	ADU1-02 -02E011B	E21-69MCC1B-06F...	22347038	INSPECT MCC MODULE FOR MOTOR 02E011B							X																									RRE-EREA
150	ADU1-02 -02E011B	E21-69MCC1B-06F-...	22347039	INSPECT MCC MODULE FOR MOTOR 02E011B							X																									RRE-EREA
151	ADU1-02 -02E008B	E21-69MCC1B-07R...	22347042	INSPECT MCC MODULE FOR MOTOR 02E008B		X																														RRE-EREA
152	ADU1-02 -02E008B	E21-69MCC1B-07R-...	22347043	INSPECT MCC MODULE FOR MOTOR 02E008B		X																														RRE-EREA
153	ADU1-E21-GROUND	E21-G011	22347049	PM GROUND SYSTEM																															X	RRE-EREA

MONTHLY SCHEDULE

PLANT : READ (ADU1) **MONTH : MARCH 2023** **PRINT DATE : 24.02.2023**

REVISION 3

[redacted] [redacted]

[redacted]

RRE-IREA

MONTHLY SCHEDULE
PLANT: ADU1 MONTH: MAR 2023

Form No.
Effective Date 24.02.2023
Revision 3

Item	Functional Location	Equipment No.	Order No.	Order Description	01	02	03	04	05	06	07	08	09	10	11	12	13	14	15	16	17	18	19	20	21	22	23	24	25	26	27	28	29	30	31	Work Center
				Planned Time Based Work																																
1	ADU1-15 -15K001B	ADU1-FSLL151601B	22348728	INSPECTION FLOW SW. FSLL151601B							X																									RRE-IREA
2	ADU1-01 -02E010A	ADU1-FT010711	22358544	INSPECT MASS FLOW METER FT010711		X																														RRE-IREA
3	ADU1-01 -01E010A	ADU1-FT010767	22358545	INSPECT MASS FLOW METER FT010767		X																														RRE-IREA
4	ADU1-01 -01B001A	ADU1-HV010901A	22353879	INSPECT AUTOMATIC DAMPER HV010901A		X																														RRE-IREA
5	ADU1-01 -01B001B	ADU1-HV012601B	22353880	INSPECT AUTOMATIC DAMPER HV012601B		X																														RRE-IREA
6	ADU1-15 -15B001	ADU1-HV150304	22354845	INSPECT AUTOMATIC DAMPER HV150304		X																														RRE-IREA
7	ADU1-03 -03K001A	ADU1-LCP03K001A	22353877	INSPECTION LOCAL PANEL 03K001A		X																														RRE-IREA
8	ADU1-03 -03K001B	ADU1-LCP03K001B	22353878	INSPECTION LOCAL PANEL 03K001B		X																														RRE-IREA
9	ADU1-15 -15K001A	ADU1-LCP15K001A	22352995	INSPECTION LOCAL PANEL 15K001A			X																													RRE-IREA
10	ADU1-15 -15K001B	ADU1-LCP15K001B	22352996	INSPECTION LOCAL PANEL 15K001B			X																													RRE-IREA
11	ADU1-15 -15K002A	ADU1-LCP15K002A	22352997	INSPECTION LOCAL PANEL 15K002A			X																													RRE-IREA
12	ADU1-15 -15K002B	ADU1-LCP15K002B	22352998	INSPECTION LOCAL PANEL 15K002B			X																													RRE-IREA
13	ADU1-15 -15K003A	ADU1-LCP15K003A	22352999	INSPECTION LOCAL PANEL 15K003A			X																													RRE-IREA
14	ADU1-15 -15K003B	ADU1-LCP15K003B	22353000	INSPECTION LOCAL PANEL 15K003B			X																													RRE-IREA
15	ADU1-15 -15K001B	ADU1-LSL151601B	22348729	INSPECT ULTRASONIC LEVEL SW. LSL1516							X																									RRE-IREA
16	ADU1-15 -15K001B	ADU1-LSL151602B	22348731	INSPECT ULTRASONIC LEVEL SW. LSL1516							X																									RRE-IREA
17	ADU1-03 -03D012	ADU1-LT030701	22353926	FUNCTION TEST MAG.LEVEL TRANS. LT030																													X			RRE-IREA
18	ADU1-15 -15K001B	ADU1-PDG151601B	22348734	VERIFY DIFF. PRESSURE GAUGE PDG15160								X																								RRE-IREA
19	ADU1-15 -15K001B	ADU1-PDSH151601B	22348736	VERIFY PRESSURE SWITCH PDSH151601B								X																								RRE-IREA
20	ADU1-03 -03F001A	ADU1-PDT030701	22353927	VERIFY PRESSURE TRANS. PDT030701								X																								RRE-IREA
21	ADU1-03 -03F001B	ADU1-PDT030702	22353928	VERIFY PRESSURE TRANS. PDT030702								X																								RRE-IREA
22	ADU1-03 -03D012	ADU1-PDT030703	22353929	VERIFY PRESSURE TRANS. PDT030703								X																								RRE-IREA
23	ADU1-03 -03D013A	ADU1-PDT030704	22353930	VERIFY PRESSURE TRANS. PDT030704								X																								RRE-IREA
24	ADU1-03 -03D013B	ADU1-PDT030705	22353931	VERIFY PRESSURE TRANS. PDT030705								X																								RRE-IREA
25	ADU1-15 -15K001B	ADU1-PSHH151632B	22348737	VERIFY PRESSURE SWITCH PSHH151632B									X																							RRE-IREA
26	ADU1-15 -15K001B	ADU1-PSHH151633B	22348738	VERIFY PRESSURE SWITCH PSHH151633B									X																							RRE-IREA
27	ADU1-15 -15K001B	ADU1-PSL151601B	22348739	VERIFY PRESSURE SWITCH PSL151601B									X																							RRE-IREA
28	ADU1-15 -15K001B	ADU1-PSL151602B	22348741	VERIFY PRESSURE SWITCH PSL151602B									X																							RRE-IREA
29	ADU1-15 -15K001B	ADU1-PSL151606B	22348742	VERIFY PRESSURE SWITCH PSL151606B									X																							RRE-IREA
30	ADU1-15 -15K001B	ADU1-PSLL151605B	22348744	VERIFY PRESSURE SWITCH PSLL151605B									X																							RRE-IREA
31	ADU1-15 -15K001B	ADU1-PSLL151631B	22348746	VERIFY PRESSURE SWITCH PSLL151631B									X																							RRE-IREA
32	ADU1-02 -02C001	ADU1-PT020103	22349046	VERIFY PRESSURE TRANS. PT020103										X																						RRE-IREA
33	ADU1-03 -03C001	ADU1-PT030406	22348652	VERIFY PRESSURE TRANS. PT030406										X																						RRE-IREA
34	ADU1-15 -15R001	ADU1-PT150622	22348672	VERIFY PRESSURE TRANS. PT150622										X																						RRE-IREA
35	ADU1-15 -15R001	ADU1-PT150627	22348675	VERIFY PRESSURE TRANS. PT150627										X																						RRE-IREA
36	ADU1-15 -15D002	ADU1-PT150828	22348678	VERIFY PRESSURE TRANS. PT150828										X																						RRE-IREA

MONTHLY SCHEDULE
PLANT: ADU1 MONTH: MAR 2023

Form No.
Effective Date 24.02.2023
Revision 3

Item	Functional Location	Equipment No.	Order No.	Order Description	01	02	03	04	05	06	07	08	09	10	11	12	13	14	15	16	17	18	19	20	21	22	23	24	25	26	27	28	29	30	31	Work Center
37	ADU1-15 -15E004B	ADU1-PT150830	22348681	VERIFY PRESSURE TRANS. PT150830										X																						RRE-IREA
38	ADU1-15 -15E004B	ADU1-PT150834	22348684	VERIFY PRESSURE TRANS. PT150834										X																						RRE-IREA
39	ADU1-15 -15E005B	ADU1-PT150937	22348687	VERIFY PRESSURE TRANS. PT150937										X																						RRE-IREA
40	ADU1-15 -15D004	ADU1-PT151233	22348690	VERIFY PRESSURE TRANS. PT151233										X																						RRE-IREA
41	ADU1-15 -15K001B	ADU1-PT151604B	22348748	VERIFY PRESSURE TRANS. PT151604B													X																			RRE-IREA
42	ADU1-15 -15K001B	ADU1-PT151610B	22348751	VERIFY PRESSURE TRANS. PT151610B													X																			RRE-IREA
43	ADU1-15 -15K001B	ADU1-PT151611B	22350120	VERIFY PRESSURE TRANS. PT151611B													X																			RRE-IREA
44	ADU1-15 -15K001B	ADU1-SV151601B	22348753	INSPECT FIELD INST. SV151601B							X																									RRE-IREA
45	ADU1-15 -15K001B	ADU1-SV151602B	22348755	INSPECT FIELD INST. SV151602B							X																									RRE-IREA
46	ADU1-01 -01B001A	ADU1-TT010951A	22353932	VERIFY TEMP.TRANS. TT010951A														X																		RRE-IREA
47	ADU1-01 -01B001A	ADU1-TT010951B	22353933	VERIFY TEMP.TRANS. TT010951B														X																		RRE-IREA
48	ADU1-01 -01B001A	ADU1-TT010951C	22353934	VERIFY TEMP.TRANS. TT010951C														X																		RRE-IREA
49	ADU1-01 -01B001A	ADU1-TT010951D	22353935	VERIFY TEMP.TRANS. TT010951D														X																		RRE-IREA
50	ADU1-01 -01B001A	ADU1-TT010955A	22353936	VERIFY TEMP.TRANS. TT010955A														X																		RRE-IREA
51	ADU1-01 -01B001A	ADU1-TT010955B	22353937	VERIFY TEMP.TRANS. TT010955B														X																		RRE-IREA
52	ADU1-01 -01B001A	ADU1-TT010955C	22353938	VERIFY TEMP.TRANS. TT010955C														X																		RRE-IREA
53	ADU1-01 -01B001A	ADU1-TT010955D	22353939	VERIFY TEMP.TRANS. TT010955D														X																		RRE-IREA
54	ADU1-01 -01B001A	ADU1-TT010956	22353475	VERIFY TEMP.TRANS. TT010956														X																		RRE-IREA
55	ADU1-02 -02C001	ADU1-TT020112	22358546	VERIFY TEMP.TRANS. TT020112													X																			RRE-IREA
56	ADU1-02 -02E003	ADU1-TT020214	22358547	VERIFY TEMP.TRANS. TT020214													X																			RRE-IREA
57	ADU1-02 -02C003	ADU1-TT020323	22358548	VERIFY TEMP.TRANS. TT020323													X																			RRE-IREA
58	ADU1-02 -02C004	ADU1-TT020427	22358549	VERIFY TEMP.TRANS. TT020427													X																			RRE-IREA
59	ADU1-02 -02C005	ADU1-TT020531	22358550	VERIFY TEMP.TRANS. TT020531													X																			RRE-IREA
60	ADU1-01 -02E011A	ADU1-VSH010211A	22353982	FUNCTION TEST VIBRATION SW. VSH01021																													X			RRE-IREA
61	ADU1-01 -02E011A	ADU1-VSH010211B	22353981	FUNCTION TEST VIBRATION SW. VSH01021																													X			RRE-IREA
62	ADU1-01 -02E009_10A	ADU1-VSH010607	22348701	FUNCTION TEST VIBRATION SW. VSH01060																													X			RRE-IREA
63	ADU1-01 -02E009_10B	ADU1-VSH012426	22354038	FUNCTION TEST VIBRATION SW. VSH01242																													X			RRE-IREA
64	ADU1-15 -15K001B	ADU1-VSHH151601B	22348759	FUNCTION TEST VIBRATION SW. VSHH1516																													X			RRE-IREA
65	ADU1-15 -15K001B	ADU1-YS/PSL1516••	22348761	VERIFY PRESSURE SWITCH YS/PSL151601B								X																								RRE-IREA
66	ADU1-15 -15K001B	ADU1-YS/PSL1516••	22348763	VERIFY PRESSURE SWITCH YS/PSL151602B									X																							RRE-IREA

MONTHLY SCHEDULE

PLANT : READ (ADU1) MONTH : MARCH 2023

PRINT DATE : 24.02.2023

REVISION 3

[redacted]

[redacted]

[redacted]

RRE-MREA

MONTHLY SCHEDULE

PLANT: ADU1 MONTH: MAR 2023

Form No.

Effective Date 24.02.2023

Revision 3

Item	Functional Location	Equipment No.	Order No.	Order Description	01	02	03	04	05	06	07	08	09	10	11	12	13	14	15	16	17	18	19	20	21	22	23	24	25	26	27	28	29	30	31	Work Center
				Planned Time Based Work																																
1	ADU1-02 -02E008B -F01		22349287	INSPECTION OF ADU1-02E008B-F01								X																								RRE-MREA
2	ADU1-02 -02E008B -F01		22349289	LUBRICATION OF ADU1-02E008B-F01										X																						RRE-MREA
3	ADU1-02 -02E008B -F02		22349290	INSPECTION OF ADU1-02E008B-F02										X																						RRE-MREA
4	ADU1-02 -02E008B -F02		22349292	LUBRICATION OF ADU1-02E008B-F02										X																						RRE-MREA
5	ADU1-01 -02E005	ADU1-02E005-F01	22349278	INSPECTION OF ADU1-02E005-F01	X																															RRE-MREA
6	ADU1-01 -02E005	ADU1-02E005-F02	22349280	INSPECTION OF ADU1-02E005-F02							X																									RRE-MREA
7	ADU1-01 -02E005	ADU1-02E005-F03	22349281	INSPECTION OF ADU1-02E005-F03							X																									RRE-MREA
8	ADU1-01 -02E005	ADU1-02E005-F04	22349282	INSPECTION OF ADU1-02E005-F04								X																								RRE-MREA
9	ADU1-01 -02E007_8A	ADU1-02E007/8A-...	22349283	INSPECTION OF ADU1-02E007,8A-F01	X																															RRE-MREA
10	ADU1-01 -02E007_8A	ADU1-02E007/8A-...	22349285	INSPECTION OF ADU1-02E007,8A-F02							X																									RRE-MREA
11	ADU1-01 -02E011B	ADU1-02E011B-E01	22349304	INSPECTION OF ADU1-02E011B-F01														X																		RRE-MREA
12	ADU1-01 -02E011B	ADU1-02E011B-E01	22349306	LUBRICATION OF ADU1-02E011B-F01-F06										X																						RRE-MREA
13	ADU1-02 -02E011B	ADU1-02E011B-E02	22349306	LUBRICATION OF ADU1-02E011B-F01-F06										X																						RRE-MREA
14	ADU1-02 -02E011B	ADU1-02E011B-E02	22349307	INSPECTION OF ADU1-02E011B-F02								X																								RRE-MREA
15	ADU1-02 -02E011B	ADU1-02E011B-E03	22349306	LUBRICATION OF ADU1-02E011B-F01-F06										X																						RRE-MREA
16	ADU1-02 -02E011B	ADU1-02E011B-E04	22349306	LUBRICATION OF ADU1-02E011B-F01-F06										X																						RRE-MREA
17	ADU1-02 -02E011B	ADU1-02E011B-E05	22349306	LUBRICATION OF ADU1-02E011B-F01-F06										X																						RRE-MREA
18	ADU1-02 -02E011B	ADU1-02E011B-E06	22349306	LUBRICATION OF ADU1-02E011B-F01-F06										X																						RRE-MREA
19	ADU1-01 -02E009_10A	ADU1-02E09/10A-...	22349295	INSPECTION OF ADU1-02E009,10A-F01										X																						RRE-MREA
20	ADU1-01 -02E009_10A	ADU1-02E09/10A-...	22349297	LUBRICATION OF ADU1-02E009,10A-F01-F										X																						RRE-MREA
21	ADU1-01 -02E009_10A	ADU1-02E09/10A-...	22349297	LUBRICATION OF ADU1-02E009,10A-F01-F										X																						RRE-MREA
22	ADU1-01 -02E009_10A	ADU1-02E09/10A-...	22349298	INSPECTION OF ADU1-02E009,10A-F02													X																			RRE-MREA
23	ADU1-01 -02E009_10B	ADU1-02E09/10B-...	22349299	INSPECTION OF ADU1-02E009,10B-F01													X																			RRE-MREA
24	ADU1-01 -02E009_10B	ADU1-02E09/10B-...	22349301	LUBRICATION OF ADU1-02E009,10B-F01-F										X																						RRE-MREA
25	ADU1-01 -02E009_10B	ADU1-02E09/10B-...	22349301	LUBRICATION OF ADU1-02E009,10B-F01-F										X																						RRE-MREA
26	ADU1-01 -02E009_10B	ADU1-02E09/10B-...	22349303	INSPECTION OF ADU1-02E009,10B-F02														X																		RRE-MREA
27	ADU1-02 -02P002B	ADU1-02P002B-P01	22349308	INSPECTION OF ADU1-02P002B															X																	RRE-MREA
28	ADU1-02 -02P003B	ADU1-02P003B-P01	22349309	INSPECTION OF ADU1-02P003B															X																	RRE-MREA
29	ADU1-02 -02P004B	ADU1-02P004B-P01	22349310	INSPECTION OF ADU1-02P004B																	X															RRE-MREA
30	ADU1-02 -02P005B	ADU1-02P005B-P01	22349311	INSPECTION OF ADU1-02P005B																	X															RRE-MREA
31	ADU1-02 -02P007D	ADU1-02P007D-P01	22349312	INSPECTION OF ADU1-02P007D																				X												RRE-MREA
32	ADU1-02 -02P008B	ADU1-02P008B-P01	22349313	INSPECTION OF ADU1-02P008B																				X												RRE-MREA
33	ADU1-02 -02P009B	ADU1-02P009B-P01	22349314	INSPECTION OF ADU1-02P009B																					X											RRE-MREA
34	ADU1-02 -02P010B	ADU1-02P010B-P01	22349315	INSPECTION OF ADU1-02P010B																					X											RRE-MREA
35	ADU1-02 -02P011B	ADU1-02P011B-P01	22349316	INSPECTION OF ADU1-02P011B																						X										RRE-MREA
36	ADU1-02 -02P012B	ADU1-02P012B-P01	22349318	LUBRICATION OF ADU1-02P012B																						X										RRE-MREA

MONTHLY SCHEDULE

PLANT: ADU1 MONTH: MAR 2023

Form No.

Effective Date 24.02.2023

Revision 3

Item	Functional Location	Equipment No.	Order No.	Order Description	01	02	03	04	05	06	07	08	09	10	11	12	13	14	15	16	17	18	19	20	21	22	23	24	25	26	27	28	29	30	31	Work Center
37	ADU1-02 -02P015B	ADU1-02P015B-P01	22349321	LUBRICATION OF ADU1-02P015B																						X										RRE-MREA
38	ADU1-02 -02P016B	ADU1-02P016B-P01	22349324	LUBRICATION OF ADU1-02P016B																						X										RRE-MREA
39	ADU1-02 -02P017B	ADU1-02P017B-P01	22349326	LUBRICATION OF ADU1-02P017B																						X										RRE-MREA
40	ADU1-03 -03E002	ADU1-03E002-F01	22349329	LUBRICATION OF ADU1-03E002-F01-F04										X																						RRE-MREA
41	ADU1-03 -03E002	ADU1-03E002-F02	22349329	LUBRICATION OF ADU1-03E002-F01-F04										X																						RRE-MREA
42	ADU1-03 -03E002	ADU1-03E002-F03	22349329	LUBRICATION OF ADU1-03E002-F01-F04										X																						RRE-MREA
43	ADU1-03 -03E002	ADU1-03E002-F04	22349329	LUBRICATION OF ADU1-03E002-F01-F04										X																						RRE-MREA
44	ADU1-03 -03E006	ADU1-03E006-F01	22349330	LUBRICATION OF ADU1-03E006-F01-F02										X																						RRE-MREA
45	ADU1-03 -03E006	ADU1-03E006-F02	22349330	LUBRICATION OF ADU1-03E006-F01-F02										X																						RRE-MREA
46	ADU1-03 -03H001	ADU1-03H001-H01	22349697	INSPECTION OVERHEAD CRANE 03H001																														X		RRE-MREA
47	ADU1-03 -03P001B	ADU1-03P001B-P01	22349332	INSPECTION OF ADU1-03P001B																								X								RRE-MREA
48	ADU1-03 -03P002B	ADU1-03P002B-P01	22349335	INSPECTION OF ADU1-03P002B	X																															RRE-MREA
49	ADU1-03 -03P003B	ADU1-03P003B-P01	22349337	INSPECTION OF ADU1-03P003B																											X					RRE-MREA
50	ADU1-03 -03P004B	ADU1-03P004B-P01	22349339	INSPECTION OF ADU1-03P004B																											X					RRE-MREA
51	ADU1-04 -04E002	ADU1-04E002-F01	22349341	LUBRICATION OF ADU1-04E002-F01-F02										X																						RRE-MREA
52	ADU1-04 -04E002	ADU1-04E002-F02	22349341	LUBRICATION OF ADU1-04E002-F01-F02										X																						RRE-MREA
53	ADU1-04 -04P001B	ADU1-04P001B-P01	22349344	INSPECTION OF ADU1-04P001B									X																							RRE-MREA
54	ADU1-04 -04P002B	ADU1-04P002B-P01	22349346	INSPECTION OF ADU1-04P002B																X																RRE-MREA
55	ADU1-04 -04P003B	ADU1-04P003B-P01	22349348	INSPECTION OF ADU1-04P003B																							X									RRE-MREA
56	ADU1-04 -04P004B	ADU1-04P004B-P01	22349350	INSPECTION OF ADU1-04P004B																														X		RRE-MREA
57	ADU1-14 -14P001	ADU1-14P001-P01	22349353	LUBRICATION OF ADU1-14P001																													X			RRE-MREA
58	ADU1-15 -15B001	ADU1-15B001-DP01	22358296	LUBRICATION OF ADU1-15B001			X																													RRE-MREA
59	ADU1-15 -15B001	ADU1-15B001-S01	22349356	LUBRICATION OF ADU1-15B001-S01-S05			X																													RRE-MREA
60	ADU1-15 -15B001	ADU1-15B001-S02	22349356	LUBRICATION OF ADU1-15B001-S01-S05			X																													RRE-MREA
61	ADU1-15 -15B001	ADU1-15B001-S03	22349356	LUBRICATION OF ADU1-15B001-S01-S05			X																													RRE-MREA
62	ADU1-15 -15B001	ADU1-15B001-S04	22349356	LUBRICATION OF ADU1-15B001-S01-S05			X																													RRE-MREA
63	ADU1-15 -15B001	ADU1-15B001-S05	22349356	LUBRICATION OF ADU1-15B001-S01-S05			X																													RRE-MREA
64	ADU1-15 -15E010	ADU1-15E010-F01	22349359	INSPECTION OF ADU1-15E010-F01																												X				RRE-MREA
65	ADU1-15 -15E010	ADU1-15E010-F04	22349362	INSPECTION OF ADU1-15E010-F04																													X			RRE-MREA
66	ADU1-15 -15E013	ADU1-15E013-F01	22349364	INSPECTION OF ADU1-15E013-F01																												X				RRE-MREA
67	ADU1-15 -15E016	ADU1-15E016-F02	22349367	INSPECTION OF ADU1-15E016-F02																													X			RRE-MREA
68	ADU1-15 -15P001B	ADU1-15P001B-P01	22349370	INSPECTION OF ADU1-15P001B			X																													RRE-MREA
69	ADU1-15 -15P003B	ADU1-15P003B-P01	22349373	INSPECTION OF ADU1-15P003B																												X				RRE-MREA
70	ADU1-15 -15P010B	ADU1-15P010B-P01	22349974	LUBRICATION OF ADU1-15P010B			X																													RRE-MREA
71	ADU1-15 -15P012B	ADU1-15P012B-P01	22349379	LUBRICATION OF ADU1-15P012B			X																													RRE-MREA
72	ADU1-15 -15P017B	ADU1-15P017B-P01	22349382	INSPECTION OF ADU1-15P017B		X																														RRE-MREA
73	ADU1-15 -15P018B	ADU1-15P018B-P01	22349383	INSPECTION OF ADU1-15P018B														X																		RRE-MREA

MONTHLY SCHEDULE

PLANT : READ (ADU1) MONTH : APRIL 2023

PRINT DATE : 27.03.2023

REVISION 3

[redacted]

[redacted]

[redacted]

CCH-TRTL

MONTHLY SCHEDULE

PLANT: ADU1 MONTH: APR 2023

Form No.

Effective Date 27.03.2023

Revision 3

Item	Functional Location	Equipment No.	Order No.	Order Description	01	02	03	04	05	06	07	08	09	10	11	12	13	14	15	16	17	18	19	20	21	22	23	24	25	26	27	28	29	30	Work Center
				Planned Time Based Work																															
1	ADU1-E21-69TR001		22368146	OIL ANALYSIS (DGA,DIELEC,IFT,ACID,MO	X	X	X	X	X	X	X	X	X	X	X	X	X	X	X	X	X	X	X	X	X	X	X	X	X	X	X	X	X	X	CCH-TRTL
2	ADU1-E21-69TR001B		22368147	OIL ANALYSIS (DGA,DIELEC,IFT,ACID,MO	X	X	X	X	X	X	X	X	X	X	X	X	X	X	X	X	X	X	X	X	X	X	X	X	X	X	X	X	X	X	CCH-TRTL

MONTHLY SCHEDULE

PLANT : READ (ADU1) MONTH : APRIL 2023

PRINT DATE : 27.03.2023

REVISION 3

[redacted]

[redacted]

[redacted]

CCS-SYS

MONTHLY SCHEDULE

PLANT: ADU1 MONTH: APR 2023

Form No.

Effective Date 27.03.2023

Revision 3

Item	Functional Location	Equipment No.	Order No.	Order Description	01	02	03	04	05	06	07	08	09	10	11	12	13	14	15	16	17	18	19	20	21	22	23	24	25	26	27	28	29	30	Work Center
				Planned Time Based Work																															
1	ADU1-03 -03K001A	ADU1-03K001A-PLC	22369308	INSPCETION PLC			X																												CCS-SYS
2	ADU1-03 -03K001B	ADU1-03K001B-PLC	22369310	INSPCETION PLC			X																												CCS-SYS
3	ADU1-15 -15K001A	ADU1-15K001A-PLC	22369312	INSPCETION PLC				X																											CCS-SYS
4	ADU1-15 -15K001B	ADU1-15K001B-PLC	22369314	INSPCETION PLC				X																											CCS-SYS
5	ADU1-15 -15K002A	ADU1-15K002A-PLC	22369316	INSPCETION PLC	X	X	X	X	X	X	X	X	X	X	X	X	X	X	X	X	X	X	X	X	X	X	X	X	X	X	X	X	X	X	CCS-SYS
6	ADU1-15 -15K002B	ADU1-15K002B-PLC	22369318	INSPCETION PLC	X	X	X	X	X	X	X	X	X	X	X	X	X	X	X	X	X	X	X	X	X	X	X	X	X	X	X	X	X	X	CCS-SYS
7	ADU1-15 -15K003A	ADU1-15K003A-PLC	22369320	INSPCETION PLC	X	X	X	X	X	X	X	X	X	X	X	X	X	X	X	X	X	X	X	X	X	X	X	X	X	X	X	X	X	X	CCS-SYS
8	ADU1-15 -15K003B	ADU1-15K003B-PLC	22369322	INSPCETION PLC	X	X	X	X	X	X	X	X	X	X	X	X	X	X	X	X	X	X	X	X	X	X	X	X	X	X	X	X	X	X	CCS-SYS
9	ADU1-CCR-DCS	ADU1-DCS	22369466	INSPCETION DCS																											X				CCS-SYS
10	ADU1-15 -QMI_GD	ADU1-PLC	22369467	INSPCETION PLC																											X				CCS-SYS
11	ADU1-CCR-SIS	ADU1-SIS	22369468	INSPCETION SIS																												X			CCS-SYS

MONTHLY SCHEDULE

PLANT: ADU1 MONTH: APR 2023

Form No.
Effective Date 27.03.2023
Revision 3

Item	Functional Location	Equipment No.	Order No.	Order Description	01	02	03	04	05	06	07	08	09	10	11	12	13	14	15	16	17	18	19	20	21	22	23	24	25	26	27	28	29	30	Work Center
				Planned Time Based Work																															
1	ADU1-15 -15K001A	ADU1-15K001A-K01	22370968	PM ADU1-15 -15K001A -K01	X	X	X	X	X	X	X	X	X	X	X	X	X	X	X	X	X	X	X	X	X	X	X	X	X	X	X	X	X	X	CRE-OHRE
2	ADU1-15 -15K003A	ADU1-15K003A-K01	22370969	PM ADU1-15 -15K003A -K01	X	X	X	X	X	X	X	X	X	X	X	X	X	X	X	X	X	X	X	X	X	X	X	X	X	X	X	X	X	X	CRE-OHRE

MONTHLY SCHEDULE

PLANT : READ (ADU1) MONTH : APRIL 2023

PRINT DATE : 27.03.2023

REVISION 3

[redacted]

[redacted]

[redacted]

IRI-INOL

MONTHLY SCHEDULE

PLANT: ADU1 MONTH: APR 2023

Form No.

Effective Date 27.03.2023

Revision 3

Item	Functional Location	Equipment No.	Order No.	Order Description	01	02	03	04	05	06	07	08	09	10	11	12	13	14	15	16	17	18	19	20	21	22	23	24	25	26	27	28	29	30	Work Center
				Planned Time Based Work																															
1	ADU1-03 -03K001A	ADU1-03K001A-K01	22372856	OIL INSP & ANALYSIS M/C	X	X	X	X	X	X	X	X	X	X	X	X	X	X	X	X	X	X	X	X	X	X	X	X	X	X	X	X	X	X	IRI-INOL
2	ADU1-03 -03K001B	ADU1-03K001B-K01	22372857	OIL INSP & ANALYSIS M/C	X	X	X	X	X	X	X	X	X	X	X	X	X	X	X	X	X	X	X	X	X	X	X	X	X	X	X	X	X	X	IRI-INOL
3	ADU1-15 -15K001A	ADU1-15K001A-K01	22372858	OIL INSP & ANALYSIS M/C	X	X	X	X	X	X	X	X	X	X	X	X	X	X	X	X	X	X	X	X	X	X	X	X	X	X	X	X	X	X	IRI-INOL
4	ADU1-15 -15K001B	ADU1-15K001B-K01	22372859	OIL INSP & ANALYSIS M/C	X	X	X	X	X	X	X	X	X	X	X	X	X	X	X	X	X	X	X	X	X	X	X	X	X	X	X	X	X	X	IRI-INOL
5	ADU1-15 -15K002A	ADU1-15K002A-K01	22372860	OIL INSP & ANALYSIS M/C	X	X	X	X	X	X	X	X	X	X	X	X	X	X	X	X	X	X	X	X	X	X	X	X	X	X	X	X	X	X	IRI-INOL
6	ADU1-15 -15K002B	ADU1-15K002B-K01	22372861	OIL INSP & ANALYSIS M/C	X	X	X	X	X	X	X	X	X	X	X	X	X	X	X	X	X	X	X	X	X	X	X	X	X	X	X	X	X	X	IRI-INOL
7	ADU1-15 -15K003A	ADU1-15K003A-K01	22372862	OIL INSP & ANALYSIS M/C	X	X	X	X	X	X	X	X	X	X	X	X	X	X	X	X	X	X	X	X	X	X	X	X	X	X	X	X	X	X	IRI-INOL
8	ADU1-15 -15K003B	ADU1-15K003B-K01	22372863	OIL INSP & ANALYSIS M/C	X	X	X	X	X	X	X	X	X	X	X	X	X	X	X	X	X	X	X	X	X	X	X	X	X	X	X	X	X	X	IRI-INOL

MONTHLY SCHEDULE

PLANT : READ (ADU1) MONTH : APRIL 2023

PRINT DATE : 27.03.2023

REVISION 3

[redacted]

[redacted]

[redacted]

IRI-INSS

MONTHLY SCHEDULE

PLANT: ADU1 MONTH: APR 2023

Form No.
Effective Date 27.03.2023
Revision 3

Item	Functional Location	Equipment No.	Order No.	Order Description	01	02	03	04	05	06	07	08	09	10	11	12	13	14	15	16	17	18	19	20	21	22	23	24	25	26	27	28	29	30	Work Center
				Planned Time Based Work																															
1	ADU1-02 -02H001	ADU1-02H001-H01	22372243	Overhead Crane Inspect & Load Test_L	X	X	X	X	X	X	X	X	X	X	X	X	X	X	X	X	X	X	X	X	X	X	X	X	X	X	X	X	X	X	IRI-INSS
2	ADU1-03 -03H001	ADU1-03H001-H01	22373227	Overhead Crane Inspect & Load Test_L	X	X	X	X	X	X	X	X	X	X	X	X	X	X	X	X	X	X	X	X	X	X	X	X	X	X	X	X	X	X	IRI-INSS
3	ADU1-15 -15H001	ADU1-15H001-H01	22373226	Overhead Crane Inspect & Load Test_L	X	X	X	X	X	X	X	X	X	X	X	X	X	X	X	X	X	X	X	X	X	X	X	X	X	X	X	X	X	X	IRI-INSS

MONTHLY SCHEDULE

PLANT : READ (ADU1) MONTH : APRIL 2023

PRINT DATE : 27.03.2023

REVISION 3

[redacted]

[redacted]

[redacted]

IRI-INVB

MONTHLY SCHEDULE
PLANT: ADU1 MONTH: APR 2023

Form No.
Effective Date 27.03.2023
Revision 3

Item	Functional Location	Equipment No.	Order No.	Order Description	01	02	03	04	05	06	07	08	09	10	11	12	13	14	15	16	17	18	19	20	21	22	23	24	25	26	27	28	29	30	Work Center
				Planned Time Based Work																															
1	ADU1		22371976	INSPECTION MACHINE ADU1	X	X	X	X	X	X	X	X	X	X	X	X	X	X	X	X	X	X	X	X	X	X	X	X	X	X	X	X	X	X	IRI-INVB
2	ADU1-01 -01P001B	ADU1-01P001B-P01	22372214	VIBRATION INSP & ANALYSIS M/C	X	X	X	X	X	X	X	X	X	X	X	X	X	X	X	X	X	X	X	X	X	X	X	X	X	X	X	X	X	X	IRI-INVB
3	ADU1-01 -01P004A	ADU1-01P004A-P01	22372383	VIBRATION INSP & ANALYSIS M/C	X	X	X	X	X	X	X	X	X	X	X	X	X	X	X	X	X	X	X	X	X	X	X	X	X	X	X	X	X	X	IRI-INVB
4	ADU1-01 -01P004B	ADU1-01P004B-P01	22372357	VIBRATION INSP & ANALYSIS M/C	X	X	X	X	X	X	X	X	X	X	X	X	X	X	X	X	X	X	X	X	X	X	X	X	X	X	X	X	X	X	IRI-INVB
5	ADU1-01 -01P005B	ADU1-01P005B-P01	22372217	VIBRATION INSP & ANALYSIS M/C	X	X	X	X	X	X	X	X	X	X	X	X	X	X	X	X	X	X	X	X	X	X	X	X	X	X	X	X	X	X	IRI-INVB
6	ADU1-01 -01P006B	ADU1-01P006B-P01	22372219	VIBRATION INSP & ANALYSIS M/C	X	X	X	X	X	X	X	X	X	X	X	X	X	X	X	X	X	X	X	X	X	X	X	X	X	X	X	X	X	X	IRI-INVB
7	ADU1-01 -01P007B	ADU1-01P007B-P01	22372221	VIBRATION INSP & ANALYSIS M/C	X	X	X	X	X	X	X	X	X	X	X	X	X	X	X	X	X	X	X	X	X	X	X	X	X	X	X	X	X	X	IRI-INVB
8	ADU1-01 -01P011A	ADU1-01P011A-P01	22372385	VIBRATION INSP & ANALYSIS M/C	X	X	X	X	X	X	X	X	X	X	X	X	X	X	X	X	X	X	X	X	X	X	X	X	X	X	X	X	X	X	IRI-INVB
9	ADU1-01 -01P011B	ADU1-01P011B-P01	22372359	VIBRATION INSP & ANALYSIS M/C	X	X	X	X	X	X	X	X	X	X	X	X	X	X	X	X	X	X	X	X	X	X	X	X	X	X	X	X	X	X	IRI-INVB
10	ADU1-02 -02E001A	ADU1-02E001A-F01	22371982	VIBRATION INSP & ANALYSIS M/C	X	X	X	X	X	X	X	X	X	X	X	X	X	X	X	X	X	X	X	X	X	X	X	X	X	X	X	X	X	X	IRI-INVB
11	ADU1-02 -02E001A	ADU1-02E001A-F02	22371983	VIBRATION INSP & ANALYSIS M/C	X	X	X	X	X	X	X	X	X	X	X	X	X	X	X	X	X	X	X	X	X	X	X	X	X	X	X	X	X	X	IRI-INVB
12	ADU1-02 -02E001A	ADU1-02E001A-F03	22371984	VIBRATION INSP & ANALYSIS M/C	X	X	X	X	X	X	X	X	X	X	X	X	X	X	X	X	X	X	X	X	X	X	X	X	X	X	X	X	X	X	IRI-INVB
13	ADU1-02 -02E001A	ADU1-02E001A-F04	22371985	VIBRATION INSP & ANALYSIS M/C	X	X	X	X	X	X	X	X	X	X	X	X	X	X	X	X	X	X	X	X	X	X	X	X	X	X	X	X	X	X	IRI-INVB
14	ADU1-02 -02E001A	ADU1-02E001A-F05	22371986	VIBRATION INSP & ANALYSIS M/C	X	X	X	X	X	X	X	X	X	X	X	X	X	X	X	X	X	X	X	X	X	X	X	X	X	X	X	X	X	X	IRI-INVB
15	ADU1-02 -02E001A	ADU1-02E001A-F06	22371987	VIBRATION INSP & ANALYSIS M/C	X	X	X	X	X	X	X	X	X	X	X	X	X	X	X	X	X	X	X	X	X	X	X	X	X	X	X	X	X	X	IRI-INVB
16	ADU1-02 -02E001A	ADU1-02E001A-F07	22371988	VIBRATION INSP & ANALYSIS M/C	X	X	X	X	X	X	X	X	X	X	X	X	X	X	X	X	X	X	X	X	X	X	X	X	X	X	X	X	X	X	IRI-INVB
17	ADU1-02 -02E001A	ADU1-02E001A-F08	22371989	VIBRATION INSP & ANALYSIS M/C	X	X	X	X	X	X	X	X	X	X	X	X	X	X	X	X	X	X	X	X	X	X	X	X	X	X	X	X	X	X	IRI-INVB
18	ADU1-02 -02E001B	ADU1-02E001B-F01	22371990	VIBRATION INSP & ANALYSIS M/C	X	X	X	X	X	X	X	X	X	X	X	X	X	X	X	X	X	X	X	X	X	X	X	X	X	X	X	X	X	X	IRI-INVB
19	ADU1-02 -02E001B	ADU1-02E001B-F02	22371992	VIBRATION INSP & ANALYSIS M/C	X	X	X	X	X	X	X	X	X	X	X	X	X	X	X	X	X	X	X	X	X	X	X	X	X	X	X	X	X	X	IRI-INVB
20	ADU1-02 -02E001B	ADU1-02E001B-F03	22371994	VIBRATION INSP & ANALYSIS M/C	X	X	X	X	X	X	X	X	X	X	X	X	X	X	X	X	X	X	X	X	X	X	X	X	X	X	X	X	X	X	IRI-INVB
21	ADU1-02 -02E001B	ADU1-02E001B-F04	22371996	VIBRATION INSP & ANALYSIS M/C	X	X	X	X	X	X	X	X	X	X	X	X	X	X	X	X	X	X	X	X	X	X	X	X	X	X	X	X	X	X	IRI-INVB
22	ADU1-02 -02E001B	ADU1-02E001B-F05	22371997	VIBRATION INSP & ANALYSIS M/C	X	X	X	X	X	X	X	X	X	X	X	X	X	X	X	X	X	X	X	X	X	X	X	X	X	X	X	X	X	X	IRI-INVB
23	ADU1-02 -02E001B	ADU1-02E001B-F06	22371999	VIBRATION INSP & ANALYSIS M/C	X	X	X	X	X	X	X	X	X	X	X	X	X	X	X	X	X	X	X	X	X	X	X	X	X	X	X	X	X	X	IRI-INVB
24	ADU1-02 -02E001B	ADU1-02E001B-F07	22372001	VIBRATION INSP & ANALYSIS M/C	X	X	X	X	X	X	X	X	X	X	X	X	X	X	X	X	X	X	X	X	X	X	X	X	X	X	X	X	X	X	IRI-INVB
25	ADU1-02 -02E001B	ADU1-02E001B-F08	22372003	VIBRATION INSP & ANALYSIS M/C	X	X	X	X	X	X	X	X	X	X	X	X	X	X	X	X	X	X	X	X	X	X	X	X	X	X	X	X	X	X	IRI-INVB
26	ADU1-01 -02E005	ADU1-02E005-F01	22372005	VIBRATION INSP & ANALYSIS M/C	X	X	X	X	X	X	X	X	X	X	X	X	X	X	X	X	X	X	X	X	X	X	X	X	X	X	X	X	X	X	IRI-INVB
27	ADU1-01 -02E005	ADU1-02E005-F02	22372006	VIBRATION INSP & ANALYSIS M/C	X	X	X	X	X	X	X	X	X	X	X	X	X	X	X	X	X	X	X	X	X	X	X	X	X	X	X	X	X	X	IRI-INVB
28	ADU1-01 -02E005	ADU1-02E005-F03	22372008	VIBRATION INSP & ANALYSIS M/C	X	X	X	X	X	X	X	X	X	X	X	X	X	X	X	X	X	X	X	X	X	X	X	X	X	X	X	X	X	X	IRI-INVB
29	ADU1-01 -02E005	ADU1-02E005-F04	22372010	VIBRATION INSP & ANALYSIS M/C	X	X	X	X	X	X	X	X	X	X	X	X	X	X	X	X	X	X	X	X	X	X	X	X	X	X	X	X	X	X	IRI-INVB
30	ADU1-01 -02E007_8A	ADU1-02E007/8A-…	22372012	VIBRATION INSP & ANALYSIS M/C	X	X	X	X	X	X	X	X	X	X	X	X	X	X	X	X	X	X	X	X	X	X	X	X	X	X	X	X	X	X	IRI-INVB
31	ADU1-01 -02E007_8A	ADU1-02E007/8A-…	22372014	VIBRATION INSP & ANALYSIS M/C	X	X	X	X	X	X	X	X	X	X	X	X	X	X	X	X	X	X	X	X	X	X	X	X	X	X	X	X	X	X	IRI-INVB
32	ADU1-01 -02E011B	ADU1-02E011B-E01	22372024	VIBRATION INSP & ANALYSIS M/C	X	X	X	X	X	X	X	X	X	X	X	X	X	X	X	X	X	X	X	X	X	X	X	X	X	X	X	X	X	X	IRI-INVB
33	ADU1-02 -02E011B	ADU1-02E011B-E02	22372025	VIBRATION INSP & ANALYSIS M/C	X	X	X	X	X	X	X	X	X	X	X	X	X	X	X	X	X	X	X	X	X	X	X	X	X	X	X	X	X	X	IRI-INVB
34	ADU1-02 -02E011B	ADU1-02E011B-E03	22372026	VIBRATION INSP & ANALYSIS M/C	X	X	X	X	X	X	X	X	X	X	X	X	X	X	X	X	X	X	X	X	X	X	X	X	X	X	X	X	X	X	IRI-INVB
35	ADU1-02 -02E011B	ADU1-02E011B-E04	22372027	VIBRATION INSP & ANALYSIS M/C	X	X	X	X	X	X	X	X	X	X	X	X	X	X	X	X	X	X	X	X	X	X	X	X	X	X	X	X	X	X	IRI-INVB
36	ADU1-02 -02E011B	ADU1-02E011B-E05	22372028	VIBRATION INSP & ANALYSIS M/C	X	X	X	X	X	X	X	X	X	X	X	X	X	X	X	X	X	X	X	X	X	X	X	X	X	X	X	X	X	X	IRI-INVB

MONTHLY SCHEDULE
PLANT: ADU1 MONTH: APR 2023

Form No.
Effective Date 27.03.2023
Revision 3

Item	Functional Location	Equipment No.	Order No.	Order Description	01	02	03	04	05	06	07	08	09	10	11	12	13	14	15	16	17	18	19	20	21	22	23	24	25	26	27	28	29	30	Work Center
37	ADU1-02 -02E011B	ADU1-02E011B-E06	22372029	VIBRATION INSP & ANALYSIS M/C	X	X	X	X	X	X	X	X	X	X	X	X	X	X	X	X	X	X	X	X	X	X	X	X	X	X	X	X	X	X	IRI-INVB
38	ADU1-01 -02E009_10A	ADU1-02E09/10A-…	22372016	VIBRATION INSP & ANALYSIS M/C	X	X	X	X	X	X	X	X	X	X	X	X	X	X	X	X	X	X	X	X	X	X	X	X	X	X	X	X	X	X	IRI-INVB
39	ADU1-01 -02E009_10A	ADU1-02E09/10A-…	22372018	VIBRATION INSP & ANALYSIS M/C	X	X	X	X	X	X	X	X	X	X	X	X	X	X	X	X	X	X	X	X	X	X	X	X	X	X	X	X	X	X	IRI-INVB
40	ADU1-01 -02E009_10B	ADU1-02E09/10B-…	22372020	VIBRATION INSP & ANALYSIS M/C	X	X	X	X	X	X	X	X	X	X	X	X	X	X	X	X	X	X	X	X	X	X	X	X	X	X	X	X	X	X	IRI-INVB
41	ADU1-01 -02E009_10B	ADU1-02E09/10B-…	22372022	VIBRATION INSP & ANALYSIS M/C	X	X	X	X	X	X	X	X	X	X	X	X	X	X	X	X	X	X	X	X	X	X	X	X	X	X	X	X	X	X	IRI-INVB
42	ADU1-02 -02P001B	ADU1-02P001B-P01	22372223	VIBRATION INSP & ANALYSIS M/C	X	X	X	X	X	X	X	X	X	X	X	X	X	X	X	X	X	X	X	X	X	X	X	X	X	X	X	X	X	X	IRI-INVB
43	ADU1-02 -02P002A	ADU1-02P002A-P01	22372387	VIBRATION INSP & ANALYSIS M/C	X	X	X	X	X	X	X	X	X	X	X	X	X	X	X	X	X	X	X	X	X	X	X	X	X	X	X	X	X	X	IRI-INVB
44	ADU1-02 -02P002B	ADU1-02P002B-P01	22372361	VIBRATION INSP & ANALYSIS M/C	X	X	X	X	X	X	X	X	X	X	X	X	X	X	X	X	X	X	X	X	X	X	X	X	X	X	X	X	X	X	IRI-INVB
45	ADU1-02 -02P003A	ADU1-02P003A-P01	22372389	VIBRATION INSP & ANALYSIS M/C	X	X	X	X	X	X	X	X	X	X	X	X	X	X	X	X	X	X	X	X	X	X	X	X	X	X	X	X	X	X	IRI-INVB
46	ADU1-02 -02P003B	ADU1-02P003B-P01	22372363	VIBRATION INSP & ANALYSIS M/C	X	X	X	X	X	X	X	X	X	X	X	X	X	X	X	X	X	X	X	X	X	X	X	X	X	X	X	X	X	X	IRI-INVB
47	ADU1-02 -02P004A	ADU1-02P004A-P01	22372391	VIBRATION INSP & ANALYSIS M/C	X	X	X	X	X	X	X	X	X	X	X	X	X	X	X	X	X	X	X	X	X	X	X	X	X	X	X	X	X	X	IRI-INVB
48	ADU1-02 -02P004B	ADU1-02P004B-P01	22372365	VIBRATION INSP & ANALYSIS M/C	X	X	X	X	X	X	X	X	X	X	X	X	X	X	X	X	X	X	X	X	X	X	X	X	X	X	X	X	X	X	IRI-INVB
49	ADU1-02 -02P005A	ADU1-02P005A-P01	22372392	VIBRATION INSP & ANALYSIS M/C	X	X	X	X	X	X	X	X	X	X	X	X	X	X	X	X	X	X	X	X	X	X	X	X	X	X	X	X	X	X	IRI-INVB
50	ADU1-02 -02P005B	ADU1-02P005B-P01	22372367	VIBRATION INSP & ANALYSIS M/C	X	X	X	X	X	X	X	X	X	X	X	X	X	X	X	X	X	X	X	X	X	X	X	X	X	X	X	X	X	X	IRI-INVB
51	ADU1-02 -02P006B	ADU1-02P006B-P01	22372225	VIBRATION INSP & ANALYSIS M/C	X	X	X	X	X	X	X	X	X	X	X	X	X	X	X	X	X	X	X	X	X	X	X	X	X	X	X	X	X	X	IRI-INVB
52	ADU1-02 -02P006D	ADU1-02P006D-P01	22372227	VIBRATION INSP & ANALYSIS M/C	X	X	X	X	X	X	X	X	X	X	X	X	X	X	X	X	X	X	X	X	X	X	X	X	X	X	X	X	X	X	IRI-INVB
53	ADU1-02 -02P007B	ADU1-02P007B-P01	22372229	VIBRATION INSP & ANALYSIS M/C	X	X	X	X	X	X	X	X	X	X	X	X	X	X	X	X	X	X	X	X	X	X	X	X	X	X	X	X	X	X	IRI-INVB
54	ADU1-02 -02P007D	ADU1-02P007D-P01	22372231	VIBRATION INSP & ANALYSIS M/C	X	X	X	X	X	X	X	X	X	X	X	X	X	X	X	X	X	X	X	X	X	X	X	X	X	X	X	X	X	X	IRI-INVB
55	ADU1-02 -02P008A	ADU1-02P008A-P01	22372393	VIBRATION INSP & ANALYSIS M/C	X	X	X	X	X	X	X	X	X	X	X	X	X	X	X	X	X	X	X	X	X	X	X	X	X	X	X	X	X	X	IRI-INVB
56	ADU1-02 -02P008B	ADU1-02P008B-P01	22372368	VIBRATION INSP & ANALYSIS M/C	X	X	X	X	X	X	X	X	X	X	X	X	X	X	X	X	X	X	X	X	X	X	X	X	X	X	X	X	X	X	IRI-INVB
57	ADU1-02 -02P009A	ADU1-02P009A-P01	22372395	VIBRATION INSP & ANALYSIS M/C	X	X	X	X	X	X	X	X	X	X	X	X	X	X	X	X	X	X	X	X	X	X	X	X	X	X	X	X	X	X	IRI-INVB
58	ADU1-02 -02P009B	ADU1-02P009B-P01	22372370	VIBRATION INSP & ANALYSIS M/C	X	X	X	X	X	X	X	X	X	X	X	X	X	X	X	X	X	X	X	X	X	X	X	X	X	X	X	X	X	X	IRI-INVB
59	ADU1-02 -02P010A	ADU1-02P010A-P01	22372397	VIBRATION INSP & ANALYSIS M/C	X	X	X	X	X	X	X	X	X	X	X	X	X	X	X	X	X	X	X	X	X	X	X	X	X	X	X	X	X	X	IRI-INVB
60	ADU1-02 -02P010B	ADU1-02P010B-P01	22372371	VIBRATION INSP & ANALYSIS M/C	X	X	X	X	X	X	X	X	X	X	X	X	X	X	X	X	X	X	X	X	X	X	X	X	X	X	X	X	X	X	IRI-INVB
61	ADU1-02 -02P011B	ADU1-02P011B-P01	22372233	VIBRATION INSP & ANALYSIS M/C	X	X	X	X	X	X	X	X	X	X	X	X	X	X	X	X	X	X	X	X	X	X	X	X	X	X	X	X	X	X	IRI-INVB
62	ADU1-03 -03E002	ADU1-03E002-F01	22372032	VIBRATION INSP & ANALYSIS M/C	X	X	X	X	X	X	X	X	X	X	X	X	X	X	X	X	X	X	X	X	X	X	X	X	X	X	X	X	X	X	IRI-INVB
63	ADU1-03 -03E002	ADU1-03E002-F02	22372034	VIBRATION INSP & ANALYSIS M/C	X	X	X	X	X	X	X	X	X	X	X	X	X	X	X	X	X	X	X	X	X	X	X	X	X	X	X	X	X	X	IRI-INVB
64	ADU1-03 -03E002	ADU1-03E002-F03	22372036	VIBRATION INSP & ANALYSIS M/C	X	X	X	X	X	X	X	X	X	X	X	X	X	X	X	X	X	X	X	X	X	X	X	X	X	X	X	X	X	X	IRI-INVB
65	ADU1-03 -03E002	ADU1-03E002-F04	22372038	VIBRATION INSP & ANALYSIS M/C	X	X	X	X	X	X	X	X	X	X	X	X	X	X	X	X	X	X	X	X	X	X	X	X	X	X	X	X	X	X	IRI-INVB
66	ADU1-03 -03E006	ADU1-03E006-F01	22372040	VIBRATION INSP & ANALYSIS M/C	X	X	X	X	X	X	X	X	X	X	X	X	X	X	X	X	X	X	X	X	X	X	X	X	X	X	X	X	X	X	IRI-INVB
67	ADU1-03 -03E006	ADU1-03E006-F02	22372042	VIBRATION INSP & ANALYSIS M/C	X	X	X	X	X	X	X	X	X	X	X	X	X	X	X	X	X	X	X	X	X	X	X	X	X	X	X	X	X	X	IRI-INVB
68	ADU1-03 -03K001B	ADU1-03K001B-K01	22372235	VIBRATION INSP & ANALYSIS M/C	X	X	X	X	X	X	X	X	X	X	X	X	X	X	X	X	X	X	X	X	X	X	X	X	X	X	X	X	X	X	IRI-INVB
69	ADU1-03 -03P001B	ADU1-03P001B-P01	22372237	VIBRATION INSP & ANALYSIS M/C	X	X	X	X	X	X	X	X	X	X	X	X	X	X	X	X	X	X	X	X	X	X	X	X	X	X	X	X	X	X	IRI-INVB
70	ADU1-04 -04E002	ADU1-04E002-F01	22372044	VIBRATION INSP & ANALYSIS M/C	X	X	X	X	X	X	X	X	X	X	X	X	X	X	X	X	X	X	X	X	X	X	X	X	X	X	X	X	X	X	IRI-INVB
71	ADU1-04 -04E002	ADU1-04E002-F02	22372046	VIBRATION INSP & ANALYSIS M/C	X	X	X	X	X	X	X	X	X	X	X	X	X	X	X	X	X	X	X	X	X	X	X	X	X	X	X	X	X	X	IRI-INVB
72	ADU1-15 -15E006	ADU1-15E006-F01	22372048	VIBRATION INSP & ANALYSIS M/C	X	X	X	X	X	X	X	X	X	X	X	X	X	X	X	X	X	X	X	X	X	X	X	X	X	X	X	X	X	X	IRI-INVB
73	ADU1-15 -15E006	ADU1-15E006-F02	22372050	VIBRATION INSP & ANALYSIS M/C	X	X	X	X	X	X	X	X	X	X	X	X	X	X	X	X	X	X	X	X	X	X	X	X	X	X	X	X	X	X	IRI-INVB

MONTHLY SCHEDULE

PLANT: ADU1 MONTH: APR 2023

Form No.

Effective Date 27.03.2023

Revision 3

Item	Functional Location	Equipment No.	Order No.	Order Description	01	02	03	04	05	06	07	08	09	10	11	12	13	14	15	16	17	18	19	20	21	22	23	24	25	26	27	28	29	30	Work Center
74	ADU1-15 -15E010	ADU1-15E010-F01	22372052	VIBRATION INSP & ANALYSIS M/C	X	X	X	X	X	X	X	X	X	X	X	X	X	X	X	X	X	X	X	X	X	X	X	X	X	X	X	X	X	X	IRI-INVB
75	ADU1-15 -15E010	ADU1-15E010-F02	22372054	VIBRATION INSP & ANALYSIS M/C	X	X	X	X	X	X	X	X	X	X	X	X	X	X	X	X	X	X	X	X	X	X	X	X	X	X	X	X	X	X	IRI-INVB
76	ADU1-15 -15E010	ADU1-15E010-F03	22372056	VIBRATION INSP & ANALYSIS M/C	X	X	X	X	X	X	X	X	X	X	X	X	X	X	X	X	X	X	X	X	X	X	X	X	X	X	X	X	X	X	IRI-INVB
77	ADU1-15 -15E010	ADU1-15E010-F04	22372058	VIBRATION INSP & ANALYSIS M/C	X	X	X	X	X	X	X	X	X	X	X	X	X	X	X	X	X	X	X	X	X	X	X	X	X	X	X	X	X	X	IRI-INVB
78	ADU1-15 -15E010	ADU1-15E010-F05	22372060	VIBRATION INSP & ANALYSIS M/C	X	X	X	X	X	X	X	X	X	X	X	X	X	X	X	X	X	X	X	X	X	X	X	X	X	X	X	X	X	X	IRI-INVB
79	ADU1-15 -15E010	ADU1-15E010-F06	22372062	VIBRATION INSP & ANALYSIS M/C	X	X	X	X	X	X	X	X	X	X	X	X	X	X	X	X	X	X	X	X	X	X	X	X	X	X	X	X	X	X	IRI-INVB
80	ADU1-15 -15E013	ADU1-15E013-F01	22372064	VIBRATION INSP & ANALYSIS M/C	X	X	X	X	X	X	X	X	X	X	X	X	X	X	X	X	X	X	X	X	X	X	X	X	X	X	X	X	X	X	IRI-INVB
81	ADU1-15 -15E013	ADU1-15E013-F02	22372067	VIBRATION INSP & ANALYSIS M/C	X	X	X	X	X	X	X	X	X	X	X	X	X	X	X	X	X	X	X	X	X	X	X	X	X	X	X	X	X	X	IRI-INVB
82	ADU1-15 -15E016	ADU1-15E016-F01	22372069	VIBRATION INSP & ANALYSIS M/C	X	X	X	X	X	X	X	X	X	X	X	X	X	X	X	X	X	X	X	X	X	X	X	X	X	X	X	X	X	X	IRI-INVB
83	ADU1-15 -15E016	ADU1-15E016-F02	22372070	VIBRATION INSP & ANALYSIS M/C	X	X	X	X	X	X	X	X	X	X	X	X	X	X	X	X	X	X	X	X	X	X	X	X	X	X	X	X	X	X	IRI-INVB
84	ADU1-15 -15K001B	ADU1-15K001B-K01	22372239	VIBRATION INSP & ANALYSIS M/C	X	X	X	X	X	X	X	X	X	X	X	X	X	X	X	X	X	X	X	X	X	X	X	X	X	X	X	X	X	X	IRI-INVB
85	ADU1-15 -15K002B	ADU1-15K002B-K01	22372241	VIBRATION INSP & ANALYSIS M/C	X	X	X	X	X	X	X	X	X	X	X	X	X	X	X	X	X	X	X	X	X	X	X	X	X	X	X	X	X	X	IRI-INVB
86	ADU1-15 -15K003B	ADU1-15K003B-K01	22372244	VIBRATION INSP & ANALYSIS M/C	X	X	X	X	X	X	X	X	X	X	X	X	X	X	X	X	X	X	X	X	X	X	X	X	X	X	X	X	X	X	IRI-INVB
87	ADU1-15 -15P001B	ADU1-15P001B-P01	22372246	VIBRATION INSP & ANALYSIS M/C	X	X	X	X	X	X	X	X	X	X	X	X	X	X	X	X	X	X	X	X	X	X	X	X	X	X	X	X	X	X	IRI-INVB
88	ADU1-15 -15P003A	ADU1-15P003A-P01	22372399	VIBRATION INSP & ANALYSIS M/C	X	X	X	X	X	X	X	X	X	X	X	X	X	X	X	X	X	X	X	X	X	X	X	X	X	X	X	X	X	X	IRI-INVB
89	ADU1-15 -15P003B	ADU1-15P003B-P01	22372373	VIBRATION INSP & ANALYSIS M/C	X	X	X	X	X	X	X	X	X	X	X	X	X	X	X	X	X	X	X	X	X	X	X	X	X	X	X	X	X	X	IRI-INVB
90	ADU1-15 -15P005B	ADU1-15P005B-P01	22372248	VIBRATION INSP & ANALYSIS M/C	X	X	X	X	X	X	X	X	X	X	X	X	X	X	X	X	X	X	X	X	X	X	X	X	X	X	X	X	X	X	IRI-INVB
91	ADU1-15 -15P006B	ADU1-15P006B-P01	22372250	VIBRATION INSP & ANALYSIS M/C	X	X	X	X	X	X	X	X	X	X	X	X	X	X	X	X	X	X	X	X	X	X	X	X	X	X	X	X	X	X	IRI-INVB
92	ADU1-15 -15P007B	ADU1-15P007B-P01	22372252	VIBRATION INSP & ANALYSIS M/C	X	X	X	X	X	X	X	X	X	X	X	X	X	X	X	X	X	X	X	X	X	X	X	X	X	X	X	X	X	X	IRI-INVB
93	ADU1-15 -15P008B	ADU1-15P008B-P01	22372254	VIBRATION INSP & ANALYSIS M/C	X	X	X	X	X	X	X	X	X	X	X	X	X	X	X	X	X	X	X	X	X	X	X	X	X	X	X	X	X	X	IRI-INVB
94	ADU1-15 -15P009B	ADU1-15P009B-P01	22372256	VIBRATION INSP & ANALYSIS M/C	X	X	X	X	X	X	X	X	X	X	X	X	X	X	X	X	X	X	X	X	X	X	X	X	X	X	X	X	X	X	IRI-INVB
95	ADU1-15 -15P014B	ADU1-15P014B-P01	22372258	VIBRATION INSP & ANALYSIS M/C	X	X	X	X	X	X	X	X	X	X	X	X	X	X	X	X	X	X	X	X	X	X	X	X	X	X	X	X	X	X	IRI-INVB
96	ADU1-00 -69P101B	ADU1-69P101B-P01	22372260	VIBRATION INSP & ANALYSIS M/C	X	X	X	X	X	X	X	X	X	X	X	X	X	X	X	X	X	X	X	X	X	X	X	X	X	X	X	X	X	X	IRI-INVB
97	ADU1-00 -69P102B	ADU1-69P102B-P01	22372262	VIBRATION INSP & ANALYSIS M/C	X	X	X	X	X	X	X	X	X	X	X	X	X	X	X	X	X	X	X	X	X	X	X	X	X	X	X	X	X	X	IRI-INVB

MONTHLY SCHEDULE

PLANT : READ (ADU1) MONTH : APRIL 2023

PRINT DATE : 27.03.2023

REVISION 3

[redacted]

[redacted]

[redacted]

RRE-EREA

MONTHLY SCHEDULE

PLANT: ADU1 MONTH: APR 2023

Form No.

Effective Date 27.03.2023

Revision 3

Item	Functional Location	Equipment No.	Order No.	Order Description	01	02	03	04	05	06	07	08	09	10	11	12	13	14	15	16	17	18	19	20	21	22	23	24	25	26	27	28	29	30	Work Center
				Planned Time Based Work																															
1	ADU1-E21-69TR001		22381109	VISUAL INSPECT DISTRIBUTION TRANSFOR											X																				RRE-EREA
2	ADU1-E21-69TR001		22382349	VISUAL INSPECT DISTRIBUTION TRANSFOR																									X						RRE-EREA
3	ADU1-E21-69TR001B		22381110	VISUAL INSPECT DISTRIBUTION TRANSFOR											X																				RRE-EREA
4	ADU1-E21-69TR001B		22382350	VISUAL INSPECT DISTRIBUTION TRANSFOR																									X						RRE-EREA
5	ADU1-E21-69UPS001B		22370927	INSPECTION CABINET OF UPS 69UPS001B				X																											RRE-EREA
6	ADU1-CR -69LP002 -E2		22368095	PM EMER LIGHTING CONTROL ROOM ADU1																											X				RRE-EREA
7	ADU1-CR -69LP002 -E3		22368096	PM EMER LIGHTING CONTROL ROOM ADU1																											X				RRE-EREA
8	ADU1-CR -69LP002 -E4		22368097	PM EMER LIGHTING CCR ADU1																											X				RRE-EREA
9	ADU1-E21-69LP001 -E1		22368114	PM EMER LIGHTING MCC ADU1																											X				RRE-EREA
10	ADU1-01 -01D001	ADU1-01D001-LCP	22368018	INSPECT DESALTER 01D001				X																											RRE-EREA
11	ADU1-01 -01D002	ADU1-01D002-LCP	22368019	INSPECT DESALTER 01D002				X																											RRE-EREA
12	ADU1-01 -01P001B	ADU1-01P001B-M01	22368020	GREASING MV MOTOR 01P001B							X																								RRE-EREA
13	ADU1-01 -01P005B	ADU1-01P005B-M01	22368021	GREASING MV MOTOR 01P005B							X																								RRE-EREA
14	ADU1-01 -02E011B	ADU1-02E011B-M03	22368025	INSPECT LV MOTOR (STAND BY) 02E011BM			X																												RRE-EREA
15	ADU1-01 -02E011B	ADU1-02E011B-M04	22368026	INSPECT LV MOTOR (STAND BY) 02E011BM			X																												RRE-EREA
16	ADU1-01 -02E011B	ADU1-02E011B-M05	22368027	INSPECT LV MOTOR (STAND BY) 02E011BM			X																												RRE-EREA
17	ADU1-01 -02E011B	ADU1-02E011B-M06	22368028	INSPECT LV MOTOR (STAND BY) 02E011BM			X																												RRE-EREA
18	ADU1-02 -02P001B	ADU1-02P001B-M01	22368029	GREASING LV MOTOR 02P001BM01							X																								RRE-EREA
19	ADU1-02 -02P002B	ADU1-02P002B-M01	22368030	GREASING LV MOTOR 02P002BM01							X																								RRE-EREA
20	ADU1-02 -02P007B	ADU1-02P007B-M01	22368031	GREASING LV MOTOR 02P007BM01							X																								RRE-EREA
21	ADU1-02 -02P007D	ADU1-02P007D-M01	22368032	GREASING LV MOTOR 02P007DM01							X																								RRE-EREA
22	ADU1-02 -02P008C	ADU1-02P008C-M01	22368033	INSPECT LV MOTOR (STAND BY) 02P008CM			X																												RRE-EREA
23	ADU1-02 -02P009C	ADU1-02P009C-M01	22368034	INSPECT LV MOTOR (STAND BY) 02P009CM				X																											RRE-EREA
24	ADU1-02 -02P010C	ADU1-02P010C-M01	22368035	INSPECT LV MOTOR (STAND BY) 02P010CM				X																											RRE-EREA
25	ADU1-02 -02P011B	ADU1-02P011B-M01	22368036	GREASING LV MOTOR 02P011BM01							X																								RRE-EREA
26	ADU1-03 -03E002	ADU1-03E002-M01	22368037	INSPECT LV MOTOR (STAND BY) 03E002M0																								X							RRE-EREA
27	ADU1-03 -03E002	ADU1-03E002-M02	22368038	INSPECT LV MOTOR (STAND BY) 03E002M0																								X							RRE-EREA
28	ADU1-03 -03E002	ADU1-03E002-M03	22368039	INSPECT LV MOTOR (STAND BY) 03E002M0																								X							RRE-EREA
29	ADU1-03 -03E002	ADU1-03E002-M04	22368040	INSPECT LV MOTOR (STAND BY) 03E002M0																								X							RRE-EREA
30	ADU1-03 -03E006	ADU1-03E006-M01	22368041	INSPECT LV MOTOR (STAND BY) 03E006M0																								X							RRE-EREA
31	ADU1-03 -03E006	ADU1-03E006-M02	22368042	INSPECT LV MOTOR (STAND BY) 03E006M0																								X							RRE-EREA
32	ADU1-03 -03K001B	ADU1-03K001B-KM··	22368043	GREASING MV MOTOR 03K001B							X																								RRE-EREA
33	ADU1-03 -03P001A	ADU1-03P001A-M01	22368044	INSPECT LV MOTOR (STAND BY) 03P001AM				X																											RRE-EREA
34	ADU1-03 -03P002A	ADU1-03P002A-M01	22368045	INSPECT LV MOTOR (STAND BY) 03P002AM				X																											RRE-EREA
35	ADU1-03 -03P003A	ADU1-03P003A-M01	22368046	INSPECT LV MOTOR (STAND BY) 03P003AM				X																											RRE-EREA
36	ADU1-03 -03P003B	ADU1-03P003B-M01	22368047	GREASING LV MOTOR 03P003BM01							X																								RRE-EREA

MONTHLY SCHEDULE

PLANT: ADU1 MONTH: APR 2023

Form No.

Effective Date 27.03.2023

Revision 3

Item	Functional Location	Equipment No.	Order No.	Order Description	01	02	03	04	05	06	07	08	09	10	11	12	13	14	15	16	17	18	19	20	21	22	23	24	25	26	27	28	29	30	Work Center
37	ADU1-03 -03P004A	ADU1-03P004A-M01	22368048	INSPECT LV MOTOR (STAND BY) 03P004AM				X																											RRE-EREA
38	ADU1-04 -04E002	ADU1-04E002-M01	22368049	INSPECT LV MOTOR (STAND BY) 04E002M0																			X												RRE-EREA
39	ADU1-04 -04E002	ADU1-04E002-M02	22368050	INSPECT LV MOTOR (STAND BY) 04E002M0																			X												RRE-EREA
40	ADU1-04 -04P001A	ADU1-04P001A-M01	22368051	INSPECT LV MOTOR (STAND BY) 04P001AM										X																					RRE-EREA
41	ADU1-04 -04P002A	ADU1-04P002A-M01	22368052	INSPECT LV MOTOR (STAND BY) 04P002AM										X																					RRE-EREA
42	ADU1-04 -04P003A	ADU1-04P003A-M01	22368053	INSPECT LV MOTOR (STAND BY) 04P003AM										X																					RRE-EREA
43	ADU1-04 -04P004A	ADU1-04P004A-M01	22368054	INSPECT LV MOTOR (STAND BY) 04P004AM										X																					RRE-EREA
44	ADU1-04 -04P005A	ADU1-04P005A-M01	22368055	INSPECT LV MOTOR (STAND BY) 04P005AM										X																					RRE-EREA
45	ADU1-04 -04P005B	ADU1-04P005B-M01	22368056	GREASING LV MOTOR 04P005BM01							X																								RRE-EREA
46	ADU1-14 -14P002	ADU1-14P002-M01	22368057	INSPECT LV MOTOR (STAND BY) 14P002M0												X																			RRE-EREA
47	ADU1-14 -14P003A	ADU1-14P003A-M01	22368058	INSPECT LV MOTOR (STAND BY) 14P003AM												X																			RRE-EREA
48	ADU1-14 -14P004	ADU1-14P004-M01	22368059	INSPECT LV MOTOR (STAND BY) 14P004M0												X																			RRE-EREA
49	ADU1-14 -14P005	ADU1-14P005-M01	22368060	INSPECT LV MOTOR (STAND BY) 14P005M0												X																			RRE-EREA
50	ADU1-15 -15B001	ADU1-15B001-LCP	22368061	PM SOOT BLOWER SYSTEM 15B001																									X						RRE-EREA
51	ADU1-15 -15B001	ADU1-15B001-M01	22368062	INSPECT LV MOTOR (STAND BY) 15B001M0																		X													RRE-EREA
52	ADU1-15 -15B001	ADU1-15B001-M02	22368063	INSPECT LV MOTOR (STAND BY) 15B001M0																		X													RRE-EREA
53	ADU1-15 -15B001	ADU1-15B001-M03	22368064	INSPECT LV MOTOR (STAND BY) 15B001M0																		X													RRE-EREA
54	ADU1-15 -15B001	ADU1-15B001-M04	22368065	INSPECT LV MOTOR (STAND BY) 15B001M0																		X													RRE-EREA
55	ADU1-15 -15B001	ADU1-15B001-M05	22368066	INSPECT LV MOTOR (STAND BY) 15B001M0																		X													RRE-EREA
56	ADU1-15 -15E006	ADU1-15E006-M01	22368067	INSPECT LV MOTOR (STAND BY) 15E006M0																		X													RRE-EREA
57	ADU1-15 -15E006	ADU1-15E006-M02	22368068	INSPECT LV MOTOR (STAND BY) 15E006M0																		X													RRE-EREA
58	ADU1-15 -15E010	ADU1-15E010-M01	22368069	INSPECT LV MOTOR (STAND BY) 15E010M0																				X											RRE-EREA
59	ADU1-15 -15E010	ADU1-15E010-M02	22368070	INSPECT LV MOTOR (STAND BY) 15E010M0																				X											RRE-EREA
60	ADU1-15 -15E010	ADU1-15E010-M03	22368071	INSPECT LV MOTOR (STAND BY) 15E010M0																				X											RRE-EREA
61	ADU1-15 -15E010	ADU1-15E010-M04	22368072	INSPECT LV MOTOR (STAND BY) 15E010M0																				X											RRE-EREA
62	ADU1-15 -15E010	ADU1-15E010-M05	22368073	INSPECT LV MOTOR (STAND BY) 15E010M0																				X											RRE-EREA
63	ADU1-15 -15E010	ADU1-15E010-M06	22368074	INSPECT LV MOTOR (STAND BY) 15E010M0																				X											RRE-EREA
64	ADU1-15 -15E013	ADU1-15E013-M01	22368075	INSPECT LV MOTOR (STAND BY) 15E013M0																					X										RRE-EREA
65	ADU1-15 -15E013	ADU1-15E013-M02	22368076	INSPECT LV MOTOR (STAND BY) 15E013M0																					X										RRE-EREA
66	ADU1-15 -15E016	ADU1-15E016-M01	22368077	INSPECT LV MOTOR (STAND BY) 15E016M0																										X					RRE-EREA
67	ADU1-15 -15E016	ADU1-15E016-M02	22368078	INSPECT LV MOTOR (STAND BY) 15E016M0																										X					RRE-EREA
68	ADU1-15 -15K001B	ADU1-15K001B-KM··	22368079	GREASING MV MOTOR 15K001B																					X										RRE-EREA
69	ADU1-15 -15K002B	ADU1-15K002B-KM··	22370840	GREASING MV MOTOR 15K002B																					X										RRE-EREA
70	ADU1-15 -15K003B	ADU1-15K003B-KM··	22368080	GREASING MV MOTOR 15K003B																					X										RRE-EREA
71	ADU1-15 -15P001A	ADU1-15P001A-M01	22368081	INSPECT MV MOTOR (STAND BY) 15P001A																										X					RRE-EREA
72	ADU1-15 -15P001B	ADU1-15P001B-M01	22368082	GREASING MV MOTOR 15P001B																					X										RRE-EREA
73	ADU1-15 -15P006B	ADU1-15P006B-M01	22368083	GREASING LV MOTOR 15P006BM01																					X										RRE-EREA

MONTHLY SCHEDULE
PLANT: ADU1 MONTH: APR 2023

Form No.
Effective Date 27.03.2023
Revision 3

Item	Functional Location	Equipment No.	Order No.	Order Description	01	02	03	04	05	06	07	08	09	10	11	12	13	14	15	16	17	18	19	20	21	22	23	24	25	26	27	28	29	30	Work Center
74	ADU1-15 -15P008B	ADU1-15P008B-M01	22368084	GREASING LV MOTOR 15P008BM01																					X										RRE-EREA
75	ADU1-15 -15P010A	ADU1-15P010A-M01	22368085	INSPECT LV MOTOR (STAND BY) 15P010AM																										X					RRE-EREA
76	ADU1-15 -15P018A	ADU1-15P018A-M01	22368086	INSPECT LV MOTOR (STAND BY) 15P018AM																										X					RRE-EREA
77	ADU1-00 -69P101A	ADU1-69P101A-M01	22368022	INSPECT LV MOTOR (STAND BY) 69P101AM											X																				RRE-EREA
78	ADU1-00 -69P102A	ADU1-69P102A-M01	22368023	INSPECT LV MOTOR (STAND BY) 69P102AM											X																				RRE-EREA
79	ADU1-00 -69P103A	ADU1-69P103A-M01	22368024	INSPECT LV MOTOR (STAND BY) 69P103AM											X																				RRE-EREA
80	ADU1-00 -DV10201	ADU1-DV10201	22373282	DELUGE VALUE SYSTEM ADU1 AREA																									X						RRE-EREA
81	ADU1-00 -DV10202	ADU1-DV10202	22373283	DELUGE VALUE SYSTEM ADU1 AREA																									X						RRE-EREA
82	ADU1-15 -DV10301	ADU1-DV10301	22373284	DELUGE VALUE SYSTEM ADU1-DK AREA																									X						RRE-EREA
83	ADU1-00 -FIRE_ALARM	ADU1-FA-15F001	22368087	PM FIRE ALARM PUSH BOTTON DK-F001																												X			RRE-EREA
84	ADU1-00 -FIRE_ALARM	ADU1-FA-15F002	22368088	PM FIRE ALARM PUSH BOTTON DK-F002																												X			RRE-EREA
85	ADU1-00 -FIRE_ALARM	ADU1-FA-15F003	22368089	PM FIRE ALARM PUSH BOTTON DK-F003																												X			RRE-EREA
86	ADU1-00 -FIRE_ALARM	ADU1-FA-15F004	22368090	PM FIRE ALARM PUSH BOTTON DK-F004																												X			RRE-EREA
87	ADU1-00 -FIRE_ALARM	ADU1-FA-69F001	22370852	PM FIRE ALARM PUSH BOTTON ADU1-F001																												X			RRE-EREA
88	ADU1-00 -FIRE_ALARM	ADU1-FA-69F002	22368091	PM FIRE ALARM PUSH BOTTON ADU1-F002																												X			RRE-EREA
89	ADU1-00 -FIRE_ALARM	ADU1-FA-69F003	22368092	PM FIRE ALARM PUSH BOTTON ADU1-F003																												X			RRE-EREA
90	ADU1-00 -FIRE_ALARM	ADU1-FA-69F004	22368093	PM FIRE ALARM PUSH BOTTON ADU1-F004																												X			RRE-EREA
91	ADU1-00 -FIRE_ALARM	ADU1-FA-69F005	22368094	PM FIRE ALARM PUSH BOTTON ADU1-F005																												X			RRE-EREA
92	ADU1-E21-15CAP001	E21-15CAP001	22381108	VISUAL INSPECT MV CAPACITOR											X																				RRE-EREA
93	ADU1-E21-15CAP001	E21-15CAP001	22382348	VISUAL INSPECT MV CAPACITOR																									X						RRE-EREA
94	ADU1-E21-15CAP101	E21-15CAP101	22368098	PM LV CAPACITOR 15CAP101																											X				RRE-EREA
95	ADU1-15 -15E010	E21-15MCC01-02F···	22368099	INSPECT MCC MODULE FOR MOTOR 15E010																				X											RRE-EREA
96	ADU1-15 -15P018A	E21-15MCC01-02R··	22368100	INSPECT MCC MODULE FOR MOTOR 15P018A																										X					RRE-EREA
97	ADU1-15 -15E010	E21-15MCC01-03F···	22368101	INSPECT MCC MODULE FOR MOTOR 15E010																				X											RRE-EREA
98	ADU1-15 -15E013	E21-15MCC01-03R··	22368102	INSPECT MCC MODULE FOR MOTOR 15E013																					X										RRE-EREA
99	ADU1-15 -15E010	E21-15MCC01-04F···	22368103	INSPECT MCC MODULE FOR MOTOR 15E010																				X											RRE-EREA
100	ADU1-15 -15E010	E21-15MCC01-04F··	22368104	INSPECT MCC MODULE FOR MOTOR 15E010																				X											RRE-EREA
101	ADU1-15 -15E013	E21-15MCC01-04R···	22368105	INSPECT MCC MODULE FOR MOTOR 15E013																					X										RRE-EREA
102	ADU1-15 -15E010	E21-15MCC01-05F···	22368106	INSPECT MCC MODULE FOR MOTOR 15E010																				X											RRE-EREA
103	ADU1-15 -15E016	E21-15MCC01-05F···	22368107	INSPECT MCC MODULE FOR MOTOR 15E016																										X					RRE-EREA
104	ADU1-15 -15P010A	E21-15MCC01-05R··	22368108	INSPECT MCC MODULE FOR MOTOR 15P010A																										X					RRE-EREA
105	ADU1-15 -15E006	E21-15MCC01-05R···	22368109	INSPECT MCC MODULE FOR MOTOR 15E006																		X													RRE-EREA
106	ADU1-15 -15E006	E21-15MCC01-05R··	22368110	INSPECT MCC MODULE FOR MOTOR 15E006																		X													RRE-EREA
107	ADU1-15 -15E010	E21-15MCC01-06F···	22368111	INSPECT MCC MODULE FOR MOTOR 15E010																				X											RRE-EREA
108	ADU1-15 -15E016	E21-15MCC01-06F··	22368112	INSPECT MCC MODULE FOR MOTOR 15E016																										X					RRE-EREA
109	ADU1-E21-15UPS001	E21-15UPS001-UPS	22368113	INSPECTION CABINET OF UPS 15UPS001					X																										RRE-EREA
110	ADU1-E21-69CAP001	E21-69CAP001	22380681	VISUAL INSPECT MV CAPACITOR					X																										RRE-EREA

MONTHLY SCHEDULE
PLANT: ADU1 MONTH: APR 2023

Form No.
Effective Date 27.03.2023
Revision 3

Item	Functional Location	Equipment No.	Order No.	Order Description	01	02	03	04	05	06	07	08	09	10	11	12	13	14	15	16	17	18	19	20	21	22	23	24	25	26	27	28	29	30	Work Center
111	ADU1-E21-69CAP001	E21-69CAP001	22381818	VISUAL INSPECT MV CAPACITOR																			X												RRE-EREA
112	ADU1-E21-69CAP101	E21-69CAP101	22370844	PM LV CAPACITOR 69CAP101																											X				RRE-EREA
113	ADU1-E21-69CAP101	E21-69CAP101	22380685	VISUAL INSPECT MV CAPACITOR					X																										RRE-EREA
114	ADU1-E21-69CAP101	E21-69CAP101	22381822	VISUAL INSPECT MV CAPACITOR																			X												RRE-EREA
115	ADU1-E21-69CAP101B	E21-69CAP101B	22370845	PM LV CAPACITOR 69CAP101B																											X				RRE-EREA
116	ADU1-E21-69CAP102	E21-69CAP102	22370846	PM LV CAPACITOR 69CAP102																											X				RRE-EREA
117	ADU1-E21-69CAP102	E21-69CAP102	22380686	VISUAL INSPECT MV CAPACITOR					X																										RRE-EREA
118	ADU1-E21-69CAP102	E21-69CAP102	22381823	VISUAL INSPECT MV CAPACITOR																			X												RRE-EREA
119	ADU1-03 -03P002A	E21-69MCC01-08-···	22368115	INSPECT MCC MODULE FOR MOTOR 03P002A				X																											RRE-EREA
120	ADU1-03 -03P004A	E21-69MCC01-08-···	22368116	INSPECT MCC MODULE FOR MOTOR 03P004A				X																											RRE-EREA
121	ADU1-03 -03E006	E21-69MCC01-13-···	22368117	INSPECT MCC MODULE FOR MOTOR 03E006																								X							RRE-EREA
122	ADU1-03 -03E002	E21-69MCC01-13-···	22368118	INSPECT MCC MODULE FOR MOTOR 03E002																								X							RRE-EREA
123	ADU1-03 -03E002	E21-69MCC01-13-···	22368119	INSPECT MCC MODULE FOR MOTOR 03E002																								X							RRE-EREA
124	ADU1-03 -03E006	E21-69MCC01-14-···	22368120	INSPECT MCC MODULE FOR MOTOR 03E006																								X							RRE-EREA
125	ADU1-03 -03E002	E21-69MCC01-14-···	22368121	INSPECT MCC MODULE FOR MOTOR 03E002																								X							RRE-EREA
126	ADU1-03 -03E002	E21-69MCC01-14-···	22368122	INSPECT MCC MODULE FOR MOTOR 03E002																								X							RRE-EREA
127	ADU1-03 -03P001A	E21-69MCC01-14-···	22368123	INSPECT MCC MODULE FOR MOTOR 03P001A				X																											RRE-EREA
128	ADU1-00 -69P102A	E21-69MCC01-15-···	22368124	INSPECT MCC MODULE FOR MOTOR 69P102A											X																				RRE-EREA
129	ADU1-00 -69P103A	E21-69MCC01-15-···	22368125	INSPECT MCC MODULE FOR MOTOR 69P103A											X																				RRE-EREA
130	ADU1-03 -03P003A	E21-69MCC01-15-···	22368126	INSPECT MCC MODULE FOR MOTOR 03P003A				X																											RRE-EREA
131	ADU1-00 -69P101A	E21-69MCC01-16-···	22368127	INSPECT MCC MODULE FOR MOTOR 69P101A											X																				RRE-EREA
132	ADU1-04 -04E002	E21-69MCC01-16-···	22368128	INSPECT MCC MODULE FOR MOTOR 04E002																			X												RRE-EREA
133	ADU1-04 -04P005A	E21-69MCC01-16-···	22368129	INSPECT MCC MODULE FOR MOTOR 04P005A										X																					RRE-EREA
134	ADU1-04 -04P001A	E21-69MCC01-18-···	22368130	INSPECT MCC MODULE FOR MOTOR 04P001A										X																					RRE-EREA
135	ADU1-04 -04P002A	E21-69MCC01-18-···	22368131	INSPECT MCC MODULE FOR MOTOR 04P002A										X																					RRE-EREA
136	ADU1-04 -04E002	E21-69MCC01-18-···	22368132	INSPECT MCC MODULE FOR MOTOR 04E002																			X												RRE-EREA
137	ADU1-04 -04P003A	E21-69MCC01-19-···	22368133	INSPECT MCC MODULE FOR MOTOR 04P003A										X																					RRE-EREA
138	ADU1-04 -04P004A	E21-69MCC01-19-···	22368134	INSPECT MCC MODULE FOR MOTOR 04P004A										X																					RRE-EREA
139	ADU1-14 -14P004	E21-69MCC01-20-···	22368135	INSPECT MCC MODULE FOR MOTOR 14P004												X																			RRE-EREA
140	ADU1-14 -14P002	E21-69MCC1B-03F···	22368136	INSPECT MCC MODULE FOR MOTOR 14P002												X																			RRE-EREA
141	ADU1-14 -14P005	E21-69MCC1B-03F···	22368137	INSPECT MCC MODULE FOR MOTOR 14P005												X																			RRE-EREA
142	ADU1-02 -02P008C	E21-69MCC1B-05F···	22368138	INSPECT MCC MODULE FOR MOTOR 02P008C			X																												RRE-EREA
143	ADU1-02 -02P009C	E21-69MCC1B-06F···	22368139	INSPECT MCC MODULE FOR MOTOR 02P009C				X																											RRE-EREA
144	ADU1-02 -02E011B	E21-69MCC1B-07F···	22368140	INSPECT MCC MODULE FOR MOTOR 02E011B			X																												RRE-EREA
145	ADU1-02 -02E011B	E21-69MCC1B-07F···	22368141	INSPECT MCC MODULE FOR MOTOR 02E011B			X																												RRE-EREA
146	ADU1-02 -02E011B	E21-69MCC1B-07F···	22368142	INSPECT MCC MODULE FOR MOTOR 02E011B			X																												RRE-EREA
147	ADU1-14 -14P003A	E21-69MCC1B-07F···	22368143	INSPECT MCC MODULE FOR MOTOR 14P003A												X																			RRE-EREA

MONTHLY SCHEDULE

PLANT: ADU1 MONTH: APR 2023

Form No.

Effective Date 27.03.2023

Revision 3

Item	Functional Location	Equipment No.	Order No.	Order Description	01	02	03	04	05	06	07	08	09	10	11	12	13	14	15	16	17	18	19	20	21	22	23	24	25	26	27	28	29	30	Work Center
148	ADU1-02 -02E011B	E21-69MCC1B-07R··	22368144	INSPECT MCC MODULE FOR MOTOR 02E011B			X																												RRE-EREA
149	ADU1-02 -02P010C	E21-69MCC1B-08R··	22368145	INSPECT MCC MODULE FOR MOTOR 02P010C				X																											RRE-EREA
150	ADU1-E21-GROUND	E21-G011	22368313	PM GROUND SYSTEM																									X						RRE-EREA

MONTHLY SCHEDULE

PLANT : READ (ADU1) MONTH : APRIL 2023

PRINT DATE : 27.03.2023

REVISION 3

[redacted]

[redacted]

[redacted]

RRE-EWS

MONTHLY SCHEDULE

PLANT: ADU1 MONTH: APR 2023

Form No.

Effective Date 27.03.2023

Revision 3

Item	Functional Location	Equipment No.	Order No.	Order Description	01	02	03	04	05	06	07	08	09	10	11	12	13	14	15	16	17	18	19	20	21	22	23	24	25	26	27	28	29	30	Work Center
				Planned Time Based Work																															
1	ADU1-OFF- - ...		22371680	PM AIR CONDITION (Large For 2, 8)			X																												RRE-EWS
2	ADU1-OFF- - ...		22371682	PM AIR CONDITION (Large For 2, 8)			X																												RRE-EWS
3	ADU1-OFF- - ...		22371683	PM AIR CONDITION (Large For 2, 8)			X																												RRE-EWS
4	ADU1-OFF- - ...		22371685	PM AIR CONDITION (Large For 2, 8)			X																												RRE-EWS
5	ADU1-CCR-AIR	ADU1-6900A01	22371806	PM AIR CONDITION (Large For 2, 8)				X																											RRE-EWS
6	ADU1-CCR-AIR	ADU1-6900A02	22371807	PM AIR CONDITION (Large For 2, 8)				X																											RRE-EWS
7	ADU1-CCR-AIR	ADU1-6900A03	22371808	PM AIR CONDITION (Large For 2, 8)				X																											RRE-EWS
8	ADU1-CR -AIR	ADU1-6900A04	22371810	PM AIR CONDITION (Large For 2, 8)					X																										RRE-EWS
9	ADU1-CR -AIR	ADU1-6900A05	22371811	PM AIR CONDITION (Large For 2, 8)					X																										RRE-EWS
10	ADU1-CR -AIR	ADU1-6900A06	22371812	PM AIR CONDITION (Large For 2, 8)					X																										RRE-EWS
11	ADU1-CCR-AIR	ADU1-6900A11	22371675	PM AIR CONDITION (Large For 2, 8)				X																											RRE-EWS
12	ADU1-CR -AIR	ADU1-6900A12	22371809	PM AIR CONDITION (Large For 2, 8)					X																										RRE-EWS
13	ADU1-E21-AIR	E21-6900A07	22371813	PM AIR CONDITION (Large For 2, 8)							X																								RRE-EWS
14	ADU1-E21-AIR	E21-6900A08	22371814	PM AIR CONDITION (Large For 2, 8)							X																								RRE-EWS
15	ADU1-E21-AIR	E21-6900A09	22371815	PM AIR CONDITION (Large For 2, 8)							X																								RRE-EWS
16	ADU1-E21-AIR	E21-6900A10	22371677	PM AIR CONDITION (Large For 2, 8)							X																								RRE-EWS
17	ADU1-E21-AIR	E21-6900A13	22371679	PM AIR CONDITION (Large For 2, 8)							X																								RRE-EWS

MONTHLY SCHEDULE

PLANT : READ (ADU1) MONTH : APRIL 2023

PRINT DATE : 27.03.2023

REVISION 3

[redacted]

[redacted]

[redacted]

RRE-IREA

MONTHLY SCHEDULE

PLANT: ADU1 MONTH: APR 2023

Form No.

Effective Date 27.03.2023

Revision 3

Item	Functional Location	Equipment No.	Order No.	Order Description	01	02	03	04	05	06	07	08	09	10	11	12	13	14	15	16	17	18	19	20	21	22	23	24	25	26	27	28	29	30	Work Center
				Planned Time Based Work																															
1	ADU1-15 -15C003	ADU1-FT151117	22369125	VERIFY FLOW TRANS. FT151117							X																								RRE-IREA
2	ADU1-15 -15C001	ADU1-FT151721	22375870	INSPECT VORTEX FLOW METER FT020105				X																											RRE-IREA
3	ADU1-01 -01B001A	ADU1-HV010901A	22374023	INSPECT AUTOMATIC DAMPER HV010901A				X																											RRE-IREA
4	ADU1-01 -01B001B	ADU1-HV012601B	22374024	INSPECT AUTOMATIC DAMPER HV012601B				X																											RRE-IREA
5	ADU1-15 -15B001	ADU1-HV150304	22374799	INSPECT AUTOMATIC DAMPER HV150304				X																											RRE-IREA
6	ADU1-03 -03K001A	ADU1-LCP03K001A	22374021	INSPECTION LOCAL PANEL 03K001A				X																											RRE-IREA
7	ADU1-03 -03K001B	ADU1-LCP03K001B	22374022	INSPECTION LOCAL PANEL 03K001B				X																											RRE-IREA
8	ADU1-15 -15K001A	ADU1-LCP15K001A	22373451	INSPECTION LOCAL PANEL 15K001A				X																											RRE-IREA
9	ADU1-15 -15K001B	ADU1-LCP15K001B	22373452	INSPECTION LOCAL PANEL 15K001B				X																											RRE-IREA
10	ADU1-15 -15K002A	ADU1-LCP15K002A	22373453	INSPECTION LOCAL PANEL 15K002A				X																											RRE-IREA
11	ADU1-15 -15K002B	ADU1-LCP15K002B	22373454	INSPECTION LOCAL PANEL 15K002B				X																											RRE-IREA
12	ADU1-15 -15K003A	ADU1-LCP15K003A	22373455	INSPECTION LOCAL PANEL 15K003A				X																											RRE-IREA
13	ADU1-15 -15K003B	ADU1-LCP15K003B	22373456	INSPECTION LOCAL PANEL 15K003B				X																											RRE-IREA
14	ADU1-04 -04T001	ADU1-LT040105	22373474	INSPECT LEVEL TRANS. LT040105				X																											RRE-IREA
15	ADU1-02 -02C001	ADU1-PT020101	22369290	VERIFY PRESSURE TRANS. PT020101							X																								RRE-IREA
16	ADU1-02 -02D002	ADU1-PT020732	22369113	VERIFY PRESSURE TRANS. PT020732							X																								RRE-IREA
17	ADU1-03 -03E002	ADU1-PT030507	22369116	VERIFY PRESSURE TRANS. PT030507							X																								RRE-IREA
18	ADU1-03 -03D003	ADU1-PT030701	22374032	VERIFY PRESSURE TRANS. PT030701							X																								RRE-IREA
19	ADU1-03 -03D012	ADU1-PT030702	22374033	VERIFY PRESSURE TRANS. PT030702							X																								RRE-IREA
20	ADU1-03 -03D012	ADU1-PT030703	22374034	VERIFY PRESSURE TRANS. PT030703							X																								RRE-IREA
21	ADU1-03 -03D013A	ADU1-PT030704	22374035	VERIFY PRESSURE TRANS. PT030704							X																								RRE-IREA
22	ADU1-04 -04D002	ADU1-PT040316	22374036	VERIFY PRESSURE TRANS. PT040316							X																								RRE-IREA
23	ADU1-02 -02C001	ADU1-TT020106	22369292	VERIFY TEMP.TRANS. TT020106										X																					RRE-IREA
24	ADU1-02 -02E001A	ADU1-TT020634	22373526	VERIFY TEMP.TRANS. TT020634										X																					RRE-IREA
25	ADU1-02 -02E001B	ADU1-TT020653	22369114	VERIFY TEMP.TRANS. TT020653										X																					RRE-IREA
26	ADU1-02 -02E001B	ADU1-TT020653	22374137	VERIFY TEMPERATURE TRANS. TT020653										X																					RRE-IREA
27	ADU1-02 -02E002A	ADU1-TT020736	22369115	VERIFY TEMP.TRANS. TT020736										X																					RRE-IREA
28	ADU1-03 -03D001	ADU1-TT030201	22369118	VERIFY TEMP.TRANS. TT030201										X																					RRE-IREA
29	ADU1-03 -03E006	ADU1-TT030208	22369120	VERIFY TEMP.TRANS. TT030208										X																					RRE-IREA
30	ADU1-03 -03E006	ADU1-TT030331	22369122	VERIFY TEMP.TRANS. TT030331										X																					RRE-IREA
31	ADU1-03 -03C001	ADU1-TT030411	22369123	VERIFY TEMP.TRANS. TT030411										X																					RRE-IREA
32	ADU1-03 -03E004	ADU1-TT030416	22369124	VERIFY TEMP.TRANS. TT030416										X																					RRE-IREA
33	ADU1-15 -15B001	ADU1-TT150391	22369286	VERIFY TEMP.TRANS. TT150391				X																											RRE-IREA
34	ADU1-15 -15B001	ADU1-TT150392	22369287	VERIFY TEMP.TRANS. TT150392				X																											RRE-IREA
35	ADU1-15 -15R001	ADU1-TT150616	22369126	VERIFY TEMP.TRANS. TT150616				X																											RRE-IREA
36	ADU1-15 -15R001	ADU1-TT150628	22374037	VERIFY TEMP.TRANS. TT150628				X																											RRE-IREA

MONTHLY SCHEDULE

PLANT: ADU1 MONTH: APR 2023

Form No.

Effective Date 27.03.2023

Revision 3

Item	Functional Location	Equipment No.	Order No.	Order Description	01	02	03	04	05	06	07	08	09	10	11	12	13	14	15	16	17	18	19	20	21	22	23	24	25	26	27	28	29	30	Work Center
37	ADU1-15 -15E003D	ADU1-TT150751	22376378	VERIFY TEMP.TRANS. TT150751				X																											RRE-IREA
38	ADU1-15 -15E003D	ADU1-TT150752	22376380	VERIFY TEMP.TRANS. TT150752				X																											RRE-IREA
39	ADU1-01 -02E011A	ADU1-VSH010212A	22374098	FUNCTION TEST VIBRATION SW. VSH01021			X																												RRE-IREA
40	ADU1-01 -02E011A	ADU1-VSH010212B	22374097	FUNCTION TEST VIBRATION SW. VSH01021			X																												RRE-IREA
41	ADU1-01 -VALVE	ADU1-VSH010709	22369127	FUNCTION TEST VIBRATION SW. VSH01070			X																												RRE-IREA
42	ADU1-01 -02E009_10B	ADU1-VSH012428	22369128	FUNCTION TEST VIBRATION SW. VSH01242			X																												RRE-IREA
43	ADU1-15 -15E010	ADU1-VSH151703B	22369129	FUNCTION TEST VIBRATION SW. VSH15170			X																												RRE-IREA
44	ADU1-15 -15E010	ADU1-VSH151704B	22369130	FUNCTION TEST VIBRATION SW. VSH15170			X																												RRE-IREA
45	ADU1-15 -15E010	ADU1-VSH151704C	22369131	FUNCTION TEST VIBRATION SW. VSH15170			X																												RRE-IREA

MONTHLY SCHEDULE

PLANT : READ (ADU1) MONTH : APRIL 2023

PRINT DATE : 27.03.2023

REVISION 3

[redacted]

[redacted]

[redacted]

RRE-MREA

MONTHLY SCHEDULE

PLANT: ADU1 MONTH: APR 2023

Form No.

Effective Date 05.04.2023

Revision 3

Item	Functional Location	Equipment No.	Order No.	Order Description	01	02	03	04	05	06	07	08	09	10	11	12	13	14	15	16	17	18	19	20	21	22	23	24	25	26	27	28	29	30	Work Center
				Planned Time Based Work																															
1	ADU1-01 -01B001A	ADU1-01B001A-DR...	22378511	LUBRICATION OF ADU1-01B001A			X																												RRE-MREA
2	ADU1-01 -01B001A	ADU1-01B001A-S01	22369469	FUNCTION TEST OF ADU1-01B001A-S01-S0			X																												RRE-MREA
3	ADU1-01 -01B001A	ADU1-01B001A-S01	22370839	LUBRICATION OF ADU1-01B001A-S01-S04			X																												RRE-MREA
4	ADU1-01 -01B001A	ADU1-01B001A-S02	22369469	FUNCTION TEST OF ADU1-01B001A-S01-S0			X																												RRE-MREA
5	ADU1-01 -01B001A	ADU1-01B001A-S02	22370839	LUBRICATION OF ADU1-01B001A-S01-S04			X																												RRE-MREA
6	ADU1-01 -01B001A	ADU1-01B001A-S03	22369469	FUNCTION TEST OF ADU1-01B001A-S01-S0			X																												RRE-MREA
7	ADU1-01 -01B001A	ADU1-01B001A-S03	22370839	LUBRICATION OF ADU1-01B001A-S01-S04			X																												RRE-MREA
8	ADU1-01 -01B001A	ADU1-01B001A-S04	22369469	FUNCTION TEST OF ADU1-01B001A-S01-S0			X																												RRE-MREA
9	ADU1-01 -01B001A	ADU1-01B001A-S04	22370839	LUBRICATION OF ADU1-01B001A-S01-S04			X																												RRE-MREA
10	ADU1-01 -01B001B	ADU1-01B001B-DR...	22378512	LUBRICATION OF ADU1-01B001B			X																												RRE-MREA
11	ADU1-01 -01B001B	ADU1-01B001B-S01	22369470	LUBRICATION OF ADU1-01B001B-S01-S09			X																												RRE-MREA
12	ADU1-01 -01B001B	ADU1-01B001B-S01	22369471	FUNCTION TEST OF ADU1-01B001B-S01-S0			X																												RRE-MREA
13	ADU1-01 -01B001B	ADU1-01B001B-S02	22369470	LUBRICATION OF ADU1-01B001B-S01-S09			X																												RRE-MREA
14	ADU1-01 -01B001B	ADU1-01B001B-S02	22369471	FUNCTION TEST OF ADU1-01B001B-S01-S0			X																												RRE-MREA
15	ADU1-01 -01B001B	ADU1-01B001B-S03	22369470	LUBRICATION OF ADU1-01B001B-S01-S09			X																												RRE-MREA
16	ADU1-01 -01B001B	ADU1-01B001B-S03	22369471	FUNCTION TEST OF ADU1-01B001B-S01-S0			X																												RRE-MREA
17	ADU1-01 -01B001B	ADU1-01B001B-S04	22369470	LUBRICATION OF ADU1-01B001B-S01-S09			X																												RRE-MREA
18	ADU1-01 -01B001B	ADU1-01B001B-S04	22369471	FUNCTION TEST OF ADU1-01B001B-S01-S0			X																												RRE-MREA
19	ADU1-01 -01B001B	ADU1-01B001B-S05	22369470	LUBRICATION OF ADU1-01B001B-S01-S09			X																												RRE-MREA
20	ADU1-01 -01B001B	ADU1-01B001B-S05	22369471	FUNCTION TEST OF ADU1-01B001B-S01-S0			X																												RRE-MREA
21	ADU1-01 -01B001B	ADU1-01B001B-S06	22369470	LUBRICATION OF ADU1-01B001B-S01-S09			X																												RRE-MREA
22	ADU1-01 -01B001B	ADU1-01B001B-S06	22369471	FUNCTION TEST OF ADU1-01B001B-S01-S0			X																												RRE-MREA
23	ADU1-01 -01B001B	ADU1-01B001B-S07	22369470	LUBRICATION OF ADU1-01B001B-S01-S09			X																												RRE-MREA
24	ADU1-01 -01B001B	ADU1-01B001B-S07	22369471	FUNCTION TEST OF ADU1-01B001B-S01-S0			X																												RRE-MREA
25	ADU1-01 -01B001B	ADU1-01B001B-S08	22369470	LUBRICATION OF ADU1-01B001B-S01-S09			X																												RRE-MREA
26	ADU1-01 -01B001B	ADU1-01B001B-S08	22369471	FUNCTION TEST OF ADU1-01B001B-S01-S0			X																												RRE-MREA
27	ADU1-01 -01B001B	ADU1-01B001B-S09	22369470	LUBRICATION OF ADU1-01B001B-S01-S09			X																												RRE-MREA
28	ADU1-01 -01B001B	ADU1-01B001B-S09	22369471	FUNCTION TEST OF ADU1-01B001B-S01-S0			X																												RRE-MREA
29	ADU1-02 -02E001A	ADU1-02E001A-F01	22369473	LUBRICATION OF ADU1-02E001A-F01-F08				X																											RRE-MREA
30	ADU1-02 -02E001A	ADU1-02E001A-F02	22369473	LUBRICATION OF ADU1-02E001A-F01-F08				X																											RRE-MREA
31	ADU1-02 -02E001A	ADU1-02E001A-F03	22369473	LUBRICATION OF ADU1-02E001A-F01-F08				X																											RRE-MREA
32	ADU1-02 -02E001A	ADU1-02E001A-F04	22369473	LUBRICATION OF ADU1-02E001A-F01-F08				X																											RRE-MREA
33	ADU1-02 -02E001A	ADU1-02E001A-F05	22369473	LUBRICATION OF ADU1-02E001A-F01-F08				X																											RRE-MREA
34	ADU1-02 -02E001A	ADU1-02E001A-F06	22369473	LUBRICATION OF ADU1-02E001A-F01-F08				X																											RRE-MREA
35	ADU1-02 -02E001A	ADU1-02E001A-F07	22369473	LUBRICATION OF ADU1-02E001A-F01-F08				X																											RRE-MREA
36	ADU1-02 -02E001A	ADU1-02E001A-F08	22369473	LUBRICATION OF ADU1-02E001A-F01-F08				X																											RRE-MREA

MONTHLY SCHEDULE

PLANT: ADU1 MONTH: APR 2023

Form No.

Effective Date 05.04.2023

Revision 3

Item	Functional Location	Equipment No.	Order No.	Order Description	01	02	03	04	05	06	07	08	09	10	11	12	13	14	15	16	17	18	19	20	21	22	23	24	25	26	27	28	29	30	Work Center
37	ADU1-02 -02E001B	ADU1-02E001B-F01	22369474	LUBRICATION OF ADU1-02E001B-F01-F08				X																											RRE-MREA
38	ADU1-02 -02E001B	ADU1-02E001B-F02	22369474	LUBRICATION OF ADU1-02E001B-F01-F08				X																											RRE-MREA
39	ADU1-02 -02E001B	ADU1-02E001B-F03	22369474	LUBRICATION OF ADU1-02E001B-F01-F08				X																											RRE-MREA
40	ADU1-02 -02E001B	ADU1-02E001B-F04	22369474	LUBRICATION OF ADU1-02E001B-F01-F08				X																											RRE-MREA
41	ADU1-02 -02E001B	ADU1-02E001B-F05	22369474	LUBRICATION OF ADU1-02E001B-F01-F08				X																											RRE-MREA
42	ADU1-02 -02E001B	ADU1-02E001B-F06	22369474	LUBRICATION OF ADU1-02E001B-F01-F08				X																											RRE-MREA
43	ADU1-02 -02E001B	ADU1-02E001B-F07	22369474	LUBRICATION OF ADU1-02E001B-F01-F08				X																											RRE-MREA
44	ADU1-02 -02E001B	ADU1-02E001B-F08	22369474	LUBRICATION OF ADU1-02E001B-F01-F08				X																											RRE-MREA
45	ADU1-01 -02E005	ADU1-02E005-F01	22369475	LUBRICATION OF ADU1-02E005-F01-F04				X																											RRE-MREA
46	ADU1-01 -02E005	ADU1-02E005-F02	22369475	LUBRICATION OF ADU1-02E005-F01-F04				X																											RRE-MREA
47	ADU1-01 -02E005	ADU1-02E005-F03	22369475	LUBRICATION OF ADU1-02E005-F01-F04				X																											RRE-MREA
48	ADU1-01 -02E005	ADU1-02E005-F04	22369475	LUBRICATION OF ADU1-02E005-F01-F04				X																											RRE-MREA
49	ADU1-01 -02E007_8A	ADU1-02E007/8A-...	22369476	LUBRICATION OF ADU1-02E007,8A-F01-F0				X																											RRE-MREA
50	ADU1-01 -02E007_8A	ADU1-02E007/8A-...	22369476	LUBRICATION OF ADU1-02E007,8A-F01-F0				X																											RRE-MREA
51	ADU1-01 -02E011A	ADU1-02E011A-F01	22375654	INSPECTION OF ADU1-02E011A-F01																		X													RRE-MREA
52	ADU1-01 -02E011A	ADU1-02E011A-F02	22375657	INSPECTION OF ADU1-02E011A-F02																		X													RRE-MREA
53	ADU1-01 -02E011A	ADU1-02E011A-F03	22375659	INSPECTION OF ADU1-02E011A-F03																											X				RRE-MREA
54	ADU1-01 -02E011A	ADU1-02E011A-F04	22375661	INSPECTION OF ADU1-02E011A-F04																											X				RRE-MREA
55	ADU1-02 -02E011B	ADU1-02E011B-E03	22369477	INSPECTION OF ADU1-02E011B-F03				X																											RRE-MREA
56	ADU1-02 -02E011B	ADU1-02E011B-E04	22369478	INSPECTION OF ADU1-02E011B-F04					X																										RRE-MREA
57	ADU1-02 -02E011B	ADU1-02E011B-E05	22369479	INSPECTION OF ADU1-02E011B-F05							X																								RRE-MREA
58	ADU1-02 -02E011B	ADU1-02E011B-E06	22369480	INSPECTION OF ADU1-02E011B-F06												X																			RRE-MREA
59	ADU1-02 -02H001	ADU1-02H001-H01	22372285	LUBRICATION OVERHEAD CRANE 02H001			X																												RRE-MREA
60	ADU1-02 -02P008C	ADU1-02P008C-P01	22369481	INSPECTION OF ADU1-02P008C																								X							RRE-MREA
61	ADU1-02 -02P009C	ADU1-02P009C-P01	22369482	INSPECTION OF ADU1-02P009C																								X							RRE-MREA
62	ADU1-02 -02P010C	ADU1-02P010C-P01	22369483	INSPECTION OF ADU1-02P010C					X																										RRE-MREA
63	ADU1-02 -02P017A	ADU1-02P017A-P01	22369484	LUBRICATION OF ADU1-02P017A																								X							RRE-MREA
64	ADU1-03 -03E002	ADU1-03E002-F01	22369485	INSPECTION OF ADU1-03E002-F01				X																											RRE-MREA
65	ADU1-03 -03E002	ADU1-03E002-F02	22369486	INSPECTION OF ADU1-03E002-F02					X																										RRE-MREA
66	ADU1-03 -03E002	ADU1-03E002-F03	22369487	INSPECTION OF ADU1-03E002-F03							X																								RRE-MREA
67	ADU1-03 -03E002	ADU1-03E002-F04	22369488	INSPECTION OF ADU1-03E002-F04											X																				RRE-MREA
68	ADU1-03 -03E006	ADU1-03E006-F01	22369489	INSPECTION OF ADU1-03E006-F01												X																			RRE-MREA
69	ADU1-03 -03E006	ADU1-03E006-F02	22369490	INSPECTION OF ADU1-03E006-F02											X																				RRE-MREA
70	ADU1-03 -03P001A	ADU1-03P001A-P01	22369492	INSPECTION OF ADU1-03P001A																		X													RRE-MREA
71	ADU1-03 -03P002A	ADU1-03P002A-P01	22369494	INSPECTION OF ADU1-03P002A							X																								RRE-MREA
72	ADU1-03 -03P003A	ADU1-03P003A-P01	22369496	INSPECTION OF ADU1-03P003A																		X													RRE-MREA
73	ADU1-03 -03P004A	ADU1-03P004A-P01	22369498	INSPECTION OF ADU1-03P004A												X																			RRE-MREA

MONTHLY SCHEDULE

PLANT: ADU1 MONTH: APR 2023

Form No.

Effective Date 05.04.2023

Revision 3

Item	Functional Location	Equipment No.	Order No.	Order Description	01	02	03	04	05	06	07	08	09	10	11	12	13	14	15	16	17	18	19	20	21	22	23	24	25	26	27	28	29	30	Work Center
74	ADU1-04 -04E002	ADU1-04E002-F01	22369500	INSPECTION OF ADU1-04E002-F01																					X										RRE-MREA
75	ADU1-04 -04E002	ADU1-04E002-F02	22369502	INSPECTION OF ADU1-04E002-F02																					X										RRE-MREA
76	ADU1-04 -04P001A	ADU1-04P001A-P01	22369504	INSPECTION OF ADU1-04P001A										X																					RRE-MREA
77	ADU1-04 -04P002A	ADU1-04P002A-P01	22369506	INSPECTION OF ADU1-04P002A																				X											RRE-MREA
78	ADU1-04 -04P003A	ADU1-04P003A-P01	22369508	INSPECTION OF ADU1-04P003A																											X				RRE-MREA
79	ADU1-04 -04P004A	ADU1-04P004A-P01	22369510	INSPECTION OF ADU1-04P004A																					X										RRE-MREA
80	ADU1-04 -04P005A	ADU1-04P005A-P01	22369512	INSPECTION OF ADU1-04P005A																			X												RRE-MREA
81	ADU1-14 -14P002	ADU1-14P002-P01	22369514	LUBRICATION OF ADU1-14P002																			X												RRE-MREA
82	ADU1-14 -14P003A	ADU1-14P003A-P01	22369516	INSPECTION OF ADU1-14P003A																			X												RRE-MREA
83	ADU1-14 -14P004	ADU1-14P004-P01	22369518	LUBRICATION OF ADU1-14P004																			X												RRE-MREA
84	ADU1-14 -14P005	ADU1-14P005-P01	22369519	LUBRICATION OF ADU1-14P005																			X												RRE-MREA
85	ADU1-15 -15E010	ADU1-15E010-F05	22369523	INSPECTION OF ADU1-15E010-F05																										X					RRE-MREA
86	ADU1-15 -15E013	ADU1-15E013-F02	22369524	INSPECTION OF ADU1-15E013-F02																										X					RRE-MREA
87	ADU1-15 -15H001	ADU1-15H001-H01	22371000	LUBRICATION OVERHEAD CRANE 15H001																												X			RRE-MREA
88	ADU1-15 -15P001A	ADU1-15P001A-P01	22369525	INSPECTION OF ADU1-15P001A																												X			RRE-MREA
89	ADU1-15 -15P006A	ADU1-15P006A-P01	22369526	INSPECTION OF ADU1-15P006A			X																												RRE-MREA
90	ADU1-15 -15P009A	ADU1-15P009A-P01	22369527	INSPECTION OF ADU1-15P009A																								X							RRE-MREA
91	ADU1-15 -15P010A	ADU1-15P010A-P01	22370812	LUBRICATION OF ADU1-15P010A																												X			RRE-MREA
92	ADU1-15 -15P012A	ADU1-15P012A-P01	22369528	LUBRICATION OF ADU1-15P012A																												X			RRE-MREA
93	ADU1-15 -15P018A	ADU1-15P018A-P01	22369529	INSPECTION OF ADU1-15P018A																									X						RRE-MREA
94	ADU1-00 -69P101A	ADU1-69P101A-P01	22369530	INSPECTION OF ADU1-69P101A																												X			RRE-MREA
95	ADU1-00 -69P102A	ADU1-69P102A-P01	22369531	INSPECTION OF ADU1-69P102A				X																											RRE-MREA
96	ADU1-00 -DV10201	ADU1-DV10201	22377742	Clean Strainer line WF(DV10201)																										X					RRE-MREA
97	ADU1-00 -DV10202	ADU1-DV10202	22377743	Clean Strainer line WF(DV10202)																										X					RRE-MREA
98	ADU1-15 -DV10301	ADU1-DV10301	22377744	Clean Strainer line WF(DV10301)																										X					RRE-MREA

MONTHLY SCHEDULE

PLANT : READ (ADU1) **MONTH : MAY 2023** **PRINT DATE : 25.04.2023**

REVISION 3

[redacted]

[redacted]

[redacted]

CES-INST

MONTHLY SCHEDULE
PLANT: ADU1 MONTH: MAY 2023

Form No.
Effective Date 10.05.2023
Revision 0

Item	Functional Location	Equipment No.	Order No.	Order Description	01	02	03	04	05	06	07	08	09	10	11	12	13	14	15	16	17	18	19	20	21	22	23	24	25	26	27	28	29	30	31	Work Center
				Planned Time Based Work																																
1	ADU1-CCR-EA	ADU1-EA-PANEL	22393799	PM EMERG ALARM AREA CCR ADU	X	X	X	X	X	X	X	X	X	X	X	X	X	X	X	X	X	X	X	X	X	X	X	X	X	X	X	X	X	X	X	CES-INST
2	ADU1-CCR-EA	ADU1-EA-UPS	22393799	PM EMERG ALARM AREA CCR ADU	X	X	X	X	X	X	X	X	X	X	X	X	X	X	X	X	X	X	X	X	X	X	X	X	X	X	X	X	X	X	X	CES-INST
3	ADU1-CCR-INTERCOM	ADU1-INTERCOM	22393800	PM INTERCOM	X	X	X	X	X	X	X	X	X	X	X	X	X	X	X	X	X	X	X	X	X	X	X	X	X	X	X	X	X	X	X	CES-INST

MONTHLY SCHEDULE

PLANT: ADU1 MONTH: MAY 2023

Form No.

Effective Date 25.04.2023

Revision 3

Item	Functional Location	Equipment No.	Order No.	Order Description	01	02	03	04	05	06	07	08	09	10	11	12	13	14	15	16	17	18	19	20	21	22	23	24	25	26	27	28	29	30	31	Work Center
				Planned Time Based Work																																
1	ADU1-15 -15K001B	ADU1-15K001B-K01	22387841	PM ADU1-15 -15K001B -K01	X	X	X	X	X	X	X	X	X	X	X	X	X	X	X	X	X	X	X	X	X	X	X	X	X	X	X	X	X	X	X	CRE-OHRE
2	ADU1-15 -15K003B	ADU1-15K003B-K01	22387844	PM ADU1-15 -15K003B -K01	X	X	X	X	X	X	X	X	X	X	X	X	X	X	X	X	X	X	X	X	X	X	X	X	X	X	X	X	X	X	X	CRE-OHRE

MONTHLY SCHEDULE

PLANT: ADU1 MONTH: MAY 2023

Form No.

Effective Date 25.04.2023

Revision 3

Item	Functional Location	Equipment No.	Order No.	Order Description	01	02	03	04	05	06	07	08	09	10	11	12	13	14	15	16	17	18	19	20	21	22	23	24	25	26	27	28	29	30	31	Work Center
				Planned Time Based Work																																
1	ADU1		22396109	CHECK STATUS ANALYZER ALL ADU1/DK PL		X	X	X	X	X	X	X	X	X	X	X	X	X	X	X	X	X	X	X	X	X	X	X	X	X	X	X	X	X	X	X	CAN-Q3PW
2	ADU1		22396606	CHECK STATUS ANALYZER ALL ADU1/DK PL									X	X	X	X	X	X	X	X	X	X	X	X	X	X	X	X	X	X	X	X	X	X	X	X	CAN-Q3PW
3	ADU1		22397150	CHECK STATUS ANALYZER ALL ADU1/DK PL																X	X	X	X	X	X	X	X	X	X	X	X	X	X	X	X	X	CAN-Q3PW
4	ADU1		22397533	CHECK STATUS ANALYZER ALL ADU1/DK PL																							X	X	X	X	X	X	X	X	X	X	CAN-Q3PW
5	ADU1		22397793	CHECK STATUS ANALYZER ALL ADU1/DK PL																														X	X	CAN-Q3PW
6	ADU1-15 -QMI_GAS	ADU1-AIC154002	22385007	VERIFY S.G. ANALYZER					X	X	X	X	X	X	X	X	X	X	X	X	X	X	X	X	X	X	X	X	X	X	X	X	X	X	X	CAN-Q3PW

MONTHLY SCHEDULE

PLANT : READ (ADU1) MONTH : MAY 2023 PRINT DATE : 25.04.2023

REVISION 3

[redacted]

[redacted]

[redacted]

IRI-INOL

MONTHLY SCHEDULE
PLANT: ADU1 MONTH: MAY 2023

Form No.
Effective Date 25.04.2023
Revision 3

Item	Functional Location	Equipment No.	Order No.	Order Description	01	02	03	04	05	06	07	08	09	10	11	12	13	14	15	16	17	18	19	20	21	22	23	24	25	26	27	28	29	30	31	Work Center
				Planned Time Based Work																																
1	ADU1-03 -03K001A	ADU1-03K001A-K01	22389887	OIL INSP & ANALYSIS M/C	X	X	X	X	X	X	X	X	X	X	X	X	X	X	X	X	X	X	X	X	X	X	X	X	X	X	X	X	X	X	X	IRI-INOL
2	ADU1-03 -03K001B	ADU1-03K001B-K01	22389888	OIL INSP & ANALYSIS M/C	X	X	X	X	X	X	X	X	X	X	X	X	X	X	X	X	X	X	X	X	X	X	X	X	X	X	X	X	X	X	X	IRI-INOL
3	ADU1-15 -15K001A	ADU1-15K001A-K01	22389889	OIL INSP & ANALYSIS M/C	X	X	X	X	X	X	X	X	X	X	X	X	X	X	X	X	X	X	X	X	X	X	X	X	X	X	X	X	X	X	X	IRI-INOL
4	ADU1-15 -15K001B	ADU1-15K001B-K01	22389890	IL INSP & ANALYSIS M/C	X	X	X	X	X	X	X	X	X	X	X	X	X	X	X	X	X	X	X	X	X	X	X	X	X	X	X	X	X	X	X	IRI-INOL
5	ADU1-15 -15K002A	ADU1-15K002A-K01	22389891	OIL INSP & ANALYSIS M/C	X	X	X	X	X	X	X	X	X	X	X	X	X	X	X	X	X	X	X	X	X	X	X	X	X	X	X	X	X	X	X	IRI-INOL
6	ADU1-15 -15K002B	ADU1-15K002B-K01	22389892	OIL INSP & ANALYSIS M/C	X	X	X	X	X	X	X	X	X	X	X	X	X	X	X	X	X	X	X	X	X	X	X	X	X	X	X	X	X	X	X	IRI-INOL
7	ADU1-15 -15K003A	ADU1-15K003A-K01	22389893	OIL INSP & ANALYSIS M/C	X	X	X	X	X	X	X	X	X	X	X	X	X	X	X	X	X	X	X	X	X	X	X	X	X	X	X	X	X	X	X	IRI-INOL
8	ADU1-15 -15K003B	ADU1-15K003B-K01	22389894	OIL INSP & ANALYSIS M/C	X	X	X	X	X	X	X	X	X	X	X	X	X	X	X	X	X	X	X	X	X	X	X	X	X	X	X	X	X	X	X	IRI-INOL

MONTHLY SCHEDULE

PLANT : READ (ADU1) MONTH : MAY 2023

PRINT DATE : 25.04.2023

REVISION 3

[redacted]

[redacted]

[redacted]

IRI-INRE

MONTHLY SCHEDULE

PLANT: ADU1 MONTH: MAY 2023

Form No.

Effective Date 25.04.2023

Revision 3

Item	Functional Location	Equipment No.	Order No.	Order Description	01	02	03	04	05	06	07	08	09	10	11	12	13	14	15	16	17	18	19	20	21	22	23	24	25	26	27	28	29	30	31	Work Center
				Planned Time Based Work																																
1	ADU1-01 -PIPING	10-P-0120001	22395871	Piping inspection critical line	X	X	X	X	X	X	X	X	X	X	X	X	X	X	X	X	X	X	X	X	X	X	X	X	X	X	X	X	X	X	X	IRI-INRE
2	ADU1-03 -PIPING	2-RNC4-0304052	22395873	Piping inspection critical LPG Line	X	X	X	X	X	X	X	X	X	X	X	X	X	X	X	X	X	X	X	X	X	X	X	X	X	X	X	X	X	X	X	IRI-INRE
3	ADU1-14 -PIPING	3-LPG-1406010	22395872	Piping inspection critical LPG Line	X	X	X	X	X	X	X	X	X	X	X	X	X	X	X	X	X	X	X	X	X	X	X	X	X	X	X	X	X	X	X	IRI-INRE

MONTHLY SCHEDULE

PLANT : READ (ADU1) MONTH : MAY 2023

PRINT DATE : 25.04.2023

REVISION 3

[redacted]

[redacted]

[redacted]

IRI-INVB

MONTHLY SCHEDULE

PLANT: ADU1 MONTH: MAY 2023

Form No.

Effective Date 25.04.2023

Revision 3

Item	Functional Location	Equipment No.	Order No.	Order Description	01	02	03	04	05	06	07	08	09	10	11	12	13	14	15	16	17	18	19	20	21	22	23	24	25	26	27	28	29	30	31	Work Center
				Planned Time Based Work																																
1	ADU1		22387509	INSPECTION MACHINE ADU1	X	X	X	X	X	X	X	X	X	X	X	X	X	X	X	X	X	X	X	X	X	X	X	X	X	X	X	X	X	X	X	IRI-INVB
2	ADU1-01 -01P001A	ADU1-01P001A-P01	22389483	VIBRATION INSP & ANALYSIS M/C	X	X	X	X	X	X	X	X	X	X	X	X	X	X	X	X	X	X	X	X	X	X	X	X	X	X	X	X	X	X	X	IRI-INVB
3	ADU1-01 -01P004B	ADU1-01P004B-P01	22389607	VIBRATION INSP & ANALYSIS M/C	X	X	X	X	X	X	X	X	X	X	X	X	X	X	X	X	X	X	X	X	X	X	X	X	X	X	X	X	X	X	X	IRI-INVB
4	ADU1-01 -01P004C	ADU1-01P004C-P01	22389593	VIBRATION INSP & ANALYSIS M/C	X	X	X	X	X	X	X	X	X	X	X	X	X	X	X	X	X	X	X	X	X	X	X	X	X	X	X	X	X	X	X	IRI-INVB
5	ADU1-01 -01P005A	ADU1-01P005A-P01	22389484	VIBRATION INSP & ANALYSIS M/C	X	X	X	X	X	X	X	X	X	X	X	X	X	X	X	X	X	X	X	X	X	X	X	X	X	X	X	X	X	X	X	IRI-INVB
6	ADU1-01 -01P006A	ADU1-01P006A-P01	22389485	VIBRATION INSP & ANALYSIS M/C	X	X	X	X	X	X	X	X	X	X	X	X	X	X	X	X	X	X	X	X	X	X	X	X	X	X	X	X	X	X	X	IRI-INVB
7	ADU1-01 -01P007A	ADU1-01P007A-P01	22389486	VIBRATION INSP & ANALYSIS M/C	X	X	X	X	X	X	X	X	X	X	X	X	X	X	X	X	X	X	X	X	X	X	X	X	X	X	X	X	X	X	X	IRI-INVB
8	ADU1-01 -01P011B	ADU1-01P011B-P01	22389608	VIBRATION INSP & ANALYSIS M/C	X	X	X	X	X	X	X	X	X	X	X	X	X	X	X	X	X	X	X	X	X	X	X	X	X	X	X	X	X	X	X	IRI-INVB
9	ADU1-01 -01P011C	ADU1-01P011C-P01	22389594	VIBRATION INSP & ANALYSIS M/C	X	X	X	X	X	X	X	X	X	X	X	X	X	X	X	X	X	X	X	X	X	X	X	X	X	X	X	X	X	X	X	IRI-INVB
10	ADU1-02 -02E001A	ADU1-02E001A-F01	22389314	VIBRATION INSP & ANALYSIS M/C	X	X	X	X	X	X	X	X	X	X	X	X	X	X	X	X	X	X	X	X	X	X	X	X	X	X	X	X	X	X	X	IRI-INVB
11	ADU1-02 -02E001A	ADU1-02E001A-F02	22389315	VIBRATION INSP & ANALYSIS M/C	X	X	X	X	X	X	X	X	X	X	X	X	X	X	X	X	X	X	X	X	X	X	X	X	X	X	X	X	X	X	X	IRI-INVB
12	ADU1-02 -02E001A	ADU1-02E001A-F03	22389316	VIBRATION INSP & ANALYSIS M/C	X	X	X	X	X	X	X	X	X	X	X	X	X	X	X	X	X	X	X	X	X	X	X	X	X	X	X	X	X	X	X	IRI-INVB
13	ADU1-02 -02E001A	ADU1-02E001A-F04	22389317	VIBRATION INSP & ANALYSIS M/C	X	X	X	X	X	X	X	X	X	X	X	X	X	X	X	X	X	X	X	X	X	X	X	X	X	X	X	X	X	X	X	IRI-INVB
14	ADU1-02 -02E001A	ADU1-02E001A-F05	22389318	VIBRATION INSP & ANALYSIS M/C	X	X	X	X	X	X	X	X	X	X	X	X	X	X	X	X	X	X	X	X	X	X	X	X	X	X	X	X	X	X	X	IRI-INVB
15	ADU1-02 -02E001A	ADU1-02E001A-F06	22389320	VIBRATION INSP & ANALYSIS M/C	X	X	X	X	X	X	X	X	X	X	X	X	X	X	X	X	X	X	X	X	X	X	X	X	X	X	X	X	X	X	X	IRI-INVB
16	ADU1-02 -02E001A	ADU1-02E001A-F07	22389322	VIBRATION INSP & ANALYSIS M/C	X	X	X	X	X	X	X	X	X	X	X	X	X	X	X	X	X	X	X	X	X	X	X	X	X	X	X	X	X	X	X	IRI-INVB
17	ADU1-02 -02E001A	ADU1-02E001A-F08	22389324	VIBRATION INSP & ANALYSIS M/C	X	X	X	X	X	X	X	X	X	X	X	X	X	X	X	X	X	X	X	X	X	X	X	X	X	X	X	X	X	X	X	IRI-INVB
18	ADU1-02 -02E001B	ADU1-02E001B-F01	22389326	VIBRATION INSP & ANALYSIS M/C	X	X	X	X	X	X	X	X	X	X	X	X	X	X	X	X	X	X	X	X	X	X	X	X	X	X	X	X	X	X	X	IRI-INVB
19	ADU1-02 -02E001B	ADU1-02E001B-F02	22389328	VIBRATION INSP & ANALYSIS M/C	X	X	X	X	X	X	X	X	X	X	X	X	X	X	X	X	X	X	X	X	X	X	X	X	X	X	X	X	X	X	X	IRI-INVB
20	ADU1-02 -02E001B	ADU1-02E001B-F03	22389330	VIBRATION INSP & ANALYSIS M/C	X	X	X	X	X	X	X	X	X	X	X	X	X	X	X	X	X	X	X	X	X	X	X	X	X	X	X	X	X	X	X	IRI-INVB
21	ADU1-02 -02E001B	ADU1-02E001B-F04	22389332	VIBRATION INSP & ANALYSIS M/C	X	X	X	X	X	X	X	X	X	X	X	X	X	X	X	X	X	X	X	X	X	X	X	X	X	X	X	X	X	X	X	IRI-INVB
22	ADU1-02 -02E001B	ADU1-02E001B-F05	22389334	VIBRATION INSP & ANALYSIS M/C	X	X	X	X	X	X	X	X	X	X	X	X	X	X	X	X	X	X	X	X	X	X	X	X	X	X	X	X	X	X	X	IRI-INVB
23	ADU1-02 -02E001B	ADU1-02E001B-F06	22389336	VIBRATION INSP & ANALYSIS M/C	X	X	X	X	X	X	X	X	X	X	X	X	X	X	X	X	X	X	X	X	X	X	X	X	X	X	X	X	X	X	X	IRI-INVB
24	ADU1-02 -02E001B	ADU1-02E001B-F07	22389338	VIBRATION INSP & ANALYSIS M/C	X	X	X	X	X	X	X	X	X	X	X	X	X	X	X	X	X	X	X	X	X	X	X	X	X	X	X	X	X	X	X	IRI-INVB
25	ADU1-02 -02E001B	ADU1-02E001B-F08	22389340	VIBRATION INSP & ANALYSIS M/C	X	X	X	X	X	X	X	X	X	X	X	X	X	X	X	X	X	X	X	X	X	X	X	X	X	X	X	X	X	X	X	IRI-INVB
26	ADU1-01 -02E005	ADU1-02E005-F01	22389342	VIBRATION INSP & ANALYSIS M/C	X	X	X	X	X	X	X	X	X	X	X	X	X	X	X	X	X	X	X	X	X	X	X	X	X	X	X	X	X	X	X	IRI-INVB
27	ADU1-01 -02E005	ADU1-02E005-F02	22389344	VIBRATION INSP & ANALYSIS M/C	X	X	X	X	X	X	X	X	X	X	X	X	X	X	X	X	X	X	X	X	X	X	X	X	X	X	X	X	X	X	X	IRI-INVB
28	ADU1-01 -02E005	ADU1-02E005-F03	22389346	VIBRATION INSP & ANALYSIS M/C	X	X	X	X	X	X	X	X	X	X	X	X	X	X	X	X	X	X	X	X	X	X	X	X	X	X	X	X	X	X	X	IRI-INVB
29	ADU1-01 -02E005	ADU1-02E005-F04	22389348	VIBRATION INSP & ANALYSIS M/C	X	X	X	X	X	X	X	X	X	X	X	X	X	X	X	X	X	X	X	X	X	X	X	X	X	X	X	X	X	X	X	IRI-INVB
30	ADU1-01 -02E007_8A	ADU1-02E007/8A-...	22389350	VIBRATION INSP & ANALYSIS M/C	X	X	X	X	X	X	X	X	X	X	X	X	X	X	X	X	X	X	X	X	X	X	X	X	X	X	X	X	X	X	X	IRI-INVB
31	ADU1-01 -02E007_8A	ADU1-02E007/8A-...	22389352	VIBRATION INSP & ANALYSIS M/C	X	X	X	X	X	X	X	X	X	X	X	X	X	X	X	X	X	X	X	X	X	X	X	X	X	X	X	X	X	X	X	IRI-INVB
32	ADU1-01 -02E011B	ADU1-02E011B-E01	22389360	VIBRATION INSP & ANALYSIS M/C	X	X	X	X	X	X	X	X	X	X	X	X	X	X	X	X	X	X	X	X	X	X	X	X	X	X	X	X	X	X	X	IRI-INVB
33	ADU1-02 -02E011B	ADU1-02E011B-E02	22389361	VIBRATION INSP & ANALYSIS M/C	X	X	X	X	X	X	X	X	X	X	X	X	X	X	X	X	X	X	X	X	X	X	X	X	X	X	X	X	X	X	X	IRI-INVB
34	ADU1-02 -02E011B	ADU1-02E011B-E03	22389362	VIBRATION INSP & ANALYSIS M/C	X	X	X	X	X	X	X	X	X	X	X	X	X	X	X	X	X	X	X	X	X	X	X	X	X	X	X	X	X	X	X	IRI-INVB
35	ADU1-02 -02E011B	ADU1-02E011B-E04	22389363	VIBRATION INSP & ANALYSIS M/C	X	X	X	X	X	X	X	X	X	X	X	X	X	X	X	X	X	X	X	X	X	X	X	X	X	X	X	X	X	X	X	IRI-INVB
36	ADU1-02 -02E011B	ADU1-02E011B-E05	22389364	VIBRATION INSP & ANALYSIS M/C	X	X	X	X	X	X	X	X	X	X	X	X	X	X	X	X	X	X	X	X	X	X	X	X	X	X	X	X	X	X	X	IRI-INVB

MONTHLY SCHEDULE

PLANT: ADU1 MONTH: MAY 2023

Form No.

Effective Date 25.04.2023

Revision 3

Item	Functional Location	Equipment No.	Order No.	Order Description	01	02	03	04	05	06	07	08	09	10	11	12	13	14	15	16	17	18	19	20	21	22	23	24	25	26	27	28	29	30	31	Work Center
37	ADU1-02 -02E011B	ADU1-02E011B-E06	22389365	VIBRATION INSP & ANALYSIS M/C	X	X	X	X	X	X	X	X	X	X	X	X	X	X	X	X	X	X	X	X	X	X	X	X	X	X	X	X	X	X	X	IRI-INVB
38	ADU1-01 -02E009_10A	ADU1-02E09/10A-…	22389354	VIBRATION INSP & ANALYSIS M/C	X	X	X	X	X	X	X	X	X	X	X	X	X	X	X	X	X	X	X	X	X	X	X	X	X	X	X	X	X	X	X	IRI-INVB
39	ADU1-01 -02E009_10A	ADU1-02E09/10A-…	22389356	VIBRATION INSP & ANALYSIS M/C	X	X	X	X	X	X	X	X	X	X	X	X	X	X	X	X	X	X	X	X	X	X	X	X	X	X	X	X	X	X	X	IRI-INVB
40	ADU1-01 -02E009_10B	ADU1-02E09/10B-…	22389358	VIBRATION INSP & ANALYSIS M/C	X	X	X	X	X	X	X	X	X	X	X	X	X	X	X	X	X	X	X	X	X	X	X	X	X	X	X	X	X	X	X	IRI-INVB
41	ADU1-01 -02E009_10B	ADU1-02E09/10B-…	22389359	VIBRATION INSP & ANALYSIS M/C	X	X	X	X	X	X	X	X	X	X	X	X	X	X	X	X	X	X	X	X	X	X	X	X	X	X	X	X	X	X	X	IRI-INVB
42	ADU1-02 -02P001A	ADU1-02P001A-P01	22389487	VIBRATION INSP & ANALYSIS M/C	X	X	X	X	X	X	X	X	X	X	X	X	X	X	X	X	X	X	X	X	X	X	X	X	X	X	X	X	X	X	X	IRI-INVB
43	ADU1-02 -02P002B	ADU1-02P002B-P01	22389609	VIBRATION INSP & ANALYSIS M/C	X	X	X	X	X	X	X	X	X	X	X	X	X	X	X	X	X	X	X	X	X	X	X	X	X	X	X	X	X	X	X	IRI-INVB
44	ADU1-02 -02P002C	ADU1-02P002C-P01	22389595	VIBRATION INSP & ANALYSIS M/C	X	X	X	X	X	X	X	X	X	X	X	X	X	X	X	X	X	X	X	X	X	X	X	X	X	X	X	X	X	X	X	IRI-INVB
45	ADU1-02 -02P003B	ADU1-02P003B-P01	22389610	VIBRATION INSP & ANALYSIS M/C	X	X	X	X	X	X	X	X	X	X	X	X	X	X	X	X	X	X	X	X	X	X	X	X	X	X	X	X	X	X	X	IRI-INVB
46	ADU1-02 -02P003C	ADU1-02P003C-P01	22389596	VIBRATION INSP & ANALYSIS M/C	X	X	X	X	X	X	X	X	X	X	X	X	X	X	X	X	X	X	X	X	X	X	X	X	X	X	X	X	X	X	X	IRI-INVB
47	ADU1-02 -02P004B	ADU1-02P004B-P01	22389611	VIBRATION INSP & ANALYSIS M/C	X	X	X	X	X	X	X	X	X	X	X	X	X	X	X	X	X	X	X	X	X	X	X	X	X	X	X	X	X	X	X	IRI-INVB
48	ADU1-02 -02P004C	ADU1-02P004C-P01	22389597	VIBRATION INSP & ANALYSIS M/C	X	X	X	X	X	X	X	X	X	X	X	X	X	X	X	X	X	X	X	X	X	X	X	X	X	X	X	X	X	X	X	IRI-INVB
49	ADU1-02 -02P005B	ADU1-02P005B-P01	22389612	VIBRATION INSP & ANALYSIS M/C	X	X	X	X	X	X	X	X	X	X	X	X	X	X	X	X	X	X	X	X	X	X	X	X	X	X	X	X	X	X	X	IRI-INVB
50	ADU1-02 -02P005C	ADU1-02P005C-P01	22389598	VIBRATION INSP & ANALYSIS M/C	X	X	X	X	X	X	X	X	X	X	X	X	X	X	X	X	X	X	X	X	X	X	X	X	X	X	X	X	X	X	X	IRI-INVB
51	ADU1-02 -02P006A	ADU1-02P006A-P01	22389488	VIBRATION INSP & ANALYSIS M/C	X	X	X	X	X	X	X	X	X	X	X	X	X	X	X	X	X	X	X	X	X	X	X	X	X	X	X	X	X	X	X	IRI-INVB
52	ADU1-02 -02P006C	ADU1-02P006C-P01	22389489	VIBRATION INSP & ANALYSIS M/C	X	X	X	X	X	X	X	X	X	X	X	X	X	X	X	X	X	X	X	X	X	X	X	X	X	X	X	X	X	X	X	IRI-INVB
53	ADU1-02 -02P007A	ADU1-02P007A-P01	22389490	VIBRATION INSP & ANALYSIS M/C	X	X	X	X	X	X	X	X	X	X	X	X	X	X	X	X	X	X	X	X	X	X	X	X	X	X	X	X	X	X	X	IRI-INVB
54	ADU1-02 -02P007C	ADU1-02P007C-P01	22389491	VIBRATION INSP & ANALYSIS M/C	X	X	X	X	X	X	X	X	X	X	X	X	X	X	X	X	X	X	X	X	X	X	X	X	X	X	X	X	X	X	X	IRI-INVB
55	ADU1-02 -02P008B	ADU1-02P008B-P01	22389613	VIBRATION INSP & ANALYSIS M/C	X	X	X	X	X	X	X	X	X	X	X	X	X	X	X	X	X	X	X	X	X	X	X	X	X	X	X	X	X	X	X	IRI-INVB
56	ADU1-02 -02P008C	ADU1-02P008C-P01	22389599	VIBRATION INSP & ANALYSIS M/C	X	X	X	X	X	X	X	X	X	X	X	X	X	X	X	X	X	X	X	X	X	X	X	X	X	X	X	X	X	X	X	IRI-INVB
57	ADU1-02 -02P009B	ADU1-02P009B-P01	22389614	VIBRATION INSP & ANALYSIS M/C	X	X	X	X	X	X	X	X	X	X	X	X	X	X	X	X	X	X	X	X	X	X	X	X	X	X	X	X	X	X	X	IRI-INVB
58	ADU1-02 -02P009C	ADU1-02P009C-P01	22389600	VIBRATION INSP & ANALYSIS M/C	X	X	X	X	X	X	X	X	X	X	X	X	X	X	X	X	X	X	X	X	X	X	X	X	X	X	X	X	X	X	X	IRI-INVB
59	ADU1-02 -02P010B	ADU1-02P010B-P01	22389615	VIBRATION INSP & ANALYSIS M/C	X	X	X	X	X	X	X	X	X	X	X	X	X	X	X	X	X	X	X	X	X	X	X	X	X	X	X	X	X	X	X	IRI-INVB
60	ADU1-02 -02P010C	ADU1-02P010C-P01	22389601	VIBRATION INSP & ANALYSIS M/C	X	X	X	X	X	X	X	X	X	X	X	X	X	X	X	X	X	X	X	X	X	X	X	X	X	X	X	X	X	X	X	IRI-INVB
61	ADU1-02 -02P011A	ADU1-02P011A-P01	22389492	VIBRATION INSP & ANALYSIS M/C	X	X	X	X	X	X	X	X	X	X	X	X	X	X	X	X	X	X	X	X	X	X	X	X	X	X	X	X	X	X	X	IRI-INVB
62	ADU1-03 -03E002	ADU1-03E002-F01	22389366	VIBRATION INSP & ANALYSIS M/C	X	X	X	X	X	X	X	X	X	X	X	X	X	X	X	X	X	X	X	X	X	X	X	X	X	X	X	X	X	X	X	IRI-INVB
63	ADU1-03 -03E002	ADU1-03E002-F02	22389368	VIBRATION INSP & ANALYSIS M/C	X	X	X	X	X	X	X	X	X	X	X	X	X	X	X	X	X	X	X	X	X	X	X	X	X	X	X	X	X	X	X	IRI-INVB
64	ADU1-03 -03E002	ADU1-03E002-F03	22389370	VIBRATION INSP & ANALYSIS M/C	X	X	X	X	X	X	X	X	X	X	X	X	X	X	X	X	X	X	X	X	X	X	X	X	X	X	X	X	X	X	X	IRI-INVB
65	ADU1-03 -03E002	ADU1-03E002-F04	22389371	VIBRATION INSP & ANALYSIS M/C	X	X	X	X	X	X	X	X	X	X	X	X	X	X	X	X	X	X	X	X	X	X	X	X	X	X	X	X	X	X	X	IRI-INVB
66	ADU1-03 -03E006	ADU1-03E006-F01	22389372	VIBRATION INSP & ANALYSIS M/C	X	X	X	X	X	X	X	X	X	X	X	X	X	X	X	X	X	X	X	X	X	X	X	X	X	X	X	X	X	X	X	IRI-INVB
67	ADU1-03 -03E006	ADU1-03E006-F02	22389374	VIBRATION INSP & ANALYSIS M/C	X	X	X	X	X	X	X	X	X	X	X	X	X	X	X	X	X	X	X	X	X	X	X	X	X	X	X	X	X	X	X	IRI-INVB
68	ADU1-03 -03K001A	ADU1-03K001A-K01	22389493	VIBRATION INSP & ANALYSIS M/C	X	X	X	X	X	X	X	X	X	X	X	X	X	X	X	X	X	X	X	X	X	X	X	X	X	X	X	X	X	X	X	IRI-INVB
69	ADU1-03 -03P001A	ADU1-03P001A-P01	22389494	VIBRATION INSP & ANALYSIS M/C	X	X	X	X	X	X	X	X	X	X	X	X	X	X	X	X	X	X	X	X	X	X	X	X	X	X	X	X	X	X	X	IRI-INVB
70	ADU1-03 -03P003A	ADU1-03P003A-P01	22389495	VIBRATION INSP & ANALYSIS M/C	X	X	X	X	X	X	X	X	X	X	X	X	X	X	X	X	X	X	X	X	X	X	X	X	X	X	X	X	X	X	X	IRI-INVB
71	ADU1-04 -04E002	ADU1-04E002-F01	22389375	VIBRATION INSP & ANALYSIS M/C	X	X	X	X	X	X	X	X	X	X	X	X	X	X	X	X	X	X	X	X	X	X	X	X	X	X	X	X	X	X	X	IRI-INVB
72	ADU1-04 -04E002	ADU1-04E002-F02	22389377	VIBRATION INSP & ANALYSIS M/C	X	X	X	X	X	X	X	X	X	X	X	X	X	X	X	X	X	X	X	X	X	X	X	X	X	X	X	X	X	X	X	IRI-INVB
73	ADU1-04 -04P001A	ADU1-04P001A-P01	22389496	VIBRATION INSP & ANALYSIS M/C	X	X	X	X	X	X	X	X	X	X	X	X	X	X	X	X	X	X	X	X	X	X	X	X	X	X	X	X	X	X	X	IRI-INVB

MONTHLY SCHEDULE

PLANT: ADU1 MONTH: MAY 2023

Form No.

Effective Date 25.04.2023

Revision 3

Item	Functional Location	Equipment No.	Order No.	Order Description	01	02	03	04	05	06	07	08	09	10	11	12	13	14	15	16	17	18	19	20	21	22	23	24	25	26	27	28	29	30	31	Work Center
74	ADU1-04 -04P002A	ADU1-04P002A-P01	22389497	VIBRATION INSP & ANALYSIS M/C	X	X	X	X	X	X	X	X	X	X	X	X	X	X	X	X	X	X	X	X	X	X	X	X	X	X	X	X	X	X	X	IRI-INVB
75	ADU1-04 -04P003A	ADU1-04P003A-P01	22389498	VIBRATION INSP & ANALYSIS M/C	X	X	X	X	X	X	X	X	X	X	X	X	X	X	X	X	X	X	X	X	X	X	X	X	X	X	X	X	X	X	X	IRI-INVB
76	ADU1-04 -04P004A	ADU1-04P004A-P01	22389499	VIBRATION INSP & ANALYSIS M/C	X	X	X	X	X	X	X	X	X	X	X	X	X	X	X	X	X	X	X	X	X	X	X	X	X	X	X	X	X	X	X	IRI-INVB
77	ADU1-04 -04P005A	ADU1-04P005A-P01	22389500	VIBRATION INSP & ANALYSIS M/C	X	X	X	X	X	X	X	X	X	X	X	X	X	X	X	X	X	X	X	X	X	X	X	X	X	X	X	X	X	X	X	IRI-INVB
78	ADU1-14 -14P003A	ADU1-14P003A-P01	22389501	VIBRATION INSP & ANALYSIS M/C	X	X	X	X	X	X	X	X	X	X	X	X	X	X	X	X	X	X	X	X	X	X	X	X	X	X	X	X	X	X	X	IRI-INVB
79	ADU1-15 -15E006	ADU1-15E006-F01	22389379	VIBRATION INSP & ANALYSIS M/C	X	X	X	X	X	X	X	X	X	X	X	X	X	X	X	X	X	X	X	X	X	X	X	X	X	X	X	X	X	X	X	IRI-INVB
80	ADU1-15 -15E006	ADU1-15E006-F02	22389380	VIBRATION INSP & ANALYSIS M/C	X	X	X	X	X	X	X	X	X	X	X	X	X	X	X	X	X	X	X	X	X	X	X	X	X	X	X	X	X	X	X	IRI-INVB
81	ADU1-15 -15E010	ADU1-15E010-F01	22389381	VIBRATION INSP & ANALYSIS M/C	X	X	X	X	X	X	X	X	X	X	X	X	X	X	X	X	X	X	X	X	X	X	X	X	X	X	X	X	X	X	X	IRI-INVB
82	ADU1-15 -15E010	ADU1-15E010-F02	22389383	VIBRATION INSP & ANALYSIS M/C	X	X	X	X	X	X	X	X	X	X	X	X	X	X	X	X	X	X	X	X	X	X	X	X	X	X	X	X	X	X	X	IRI-INVB
83	ADU1-15 -15E010	ADU1-15E010-F03	22389384	VIBRATION INSP & ANALYSIS M/C	X	X	X	X	X	X	X	X	X	X	X	X	X	X	X	X	X	X	X	X	X	X	X	X	X	X	X	X	X	X	X	IRI-INVB
84	ADU1-15 -15E010	ADU1-15E010-F04	22389385	VIBRATION INSP & ANALYSIS M/C	X	X	X	X	X	X	X	X	X	X	X	X	X	X	X	X	X	X	X	X	X	X	X	X	X	X	X	X	X	X	X	IRI-INVB
85	ADU1-15 -15E010	ADU1-15E010-F05	22389386	VIBRATION INSP & ANALYSIS M/C	X	X	X	X	X	X	X	X	X	X	X	X	X	X	X	X	X	X	X	X	X	X	X	X	X	X	X	X	X	X	X	IRI-INVB
86	ADU1-15 -15E010	ADU1-15E010-F06	22389387	VIBRATION INSP & ANALYSIS M/C	X	X	X	X	X	X	X	X	X	X	X	X	X	X	X	X	X	X	X	X	X	X	X	X	X	X	X	X	X	X	X	IRI-INVB
87	ADU1-15 -15E013	ADU1-15E013-F01	22389388	VIBRATION INSP & ANALYSIS M/C	X	X	X	X	X	X	X	X	X	X	X	X	X	X	X	X	X	X	X	X	X	X	X	X	X	X	X	X	X	X	X	IRI-INVB
88	ADU1-15 -15E013	ADU1-15E013-F02	22389389	VIBRATION INSP & ANALYSIS M/C	X	X	X	X	X	X	X	X	X	X	X	X	X	X	X	X	X	X	X	X	X	X	X	X	X	X	X	X	X	X	X	IRI-INVB
89	ADU1-15 -15E016	ADU1-15E016-F01	22389390	VIBRATION INSP & ANALYSIS M/C	X	X	X	X	X	X	X	X	X	X	X	X	X	X	X	X	X	X	X	X	X	X	X	X	X	X	X	X	X	X	X	IRI-INVB
90	ADU1-15 -15E016	ADU1-15E016-F02	22389391	VIBRATION INSP & ANALYSIS M/C	X	X	X	X	X	X	X	X	X	X	X	X	X	X	X	X	X	X	X	X	X	X	X	X	X	X	X	X	X	X	X	IRI-INVB
91	ADU1-15 -15K001A	ADU1-15K001A-K01	22389502	VIBRATION INSP & ANALYSIS M/C	X	X	X	X	X	X	X	X	X	X	X	X	X	X	X	X	X	X	X	X	X	X	X	X	X	X	X	X	X	X	X	IRI-INVB
92	ADU1-15 -15K002A	ADU1-15K002A-K01	22389503	VIBRATION INSP & ANALYSIS M/C	X	X	X	X	X	X	X	X	X	X	X	X	X	X	X	X	X	X	X	X	X	X	X	X	X	X	X	X	X	X	X	IRI-INVB
93	ADU1-15 -15K003A	ADU1-15K003A-K01	22389504	VIBRATION INSP & ANALYSIS M/C	X	X	X	X	X	X	X	X	X	X	X	X	X	X	X	X	X	X	X	X	X	X	X	X	X	X	X	X	X	X	X	IRI-INVB
94	ADU1-15 -15P001A	ADU1-15P001A-P01	22389505	VIBRATION INSP & ANALYSIS M/C	X	X	X	X	X	X	X	X	X	X	X	X	X	X	X	X	X	X	X	X	X	X	X	X	X	X	X	X	X	X	X	IRI-INVB
95	ADU1-15 -15P003B	ADU1-15P003B-P01	22389616	VIBRATION INSP & ANALYSIS M/C	X	X	X	X	X	X	X	X	X	X	X	X	X	X	X	X	X	X	X	X	X	X	X	X	X	X	X	X	X	X	X	IRI-INVB
96	ADU1-15 -15P003C	ADU1-15P003C-P01	22389602	VIBRATION INSP & ANALYSIS M/C	X	X	X	X	X	X	X	X	X	X	X	X	X	X	X	X	X	X	X	X	X	X	X	X	X	X	X	X	X	X	X	IRI-INVB
97	ADU1-15 -15P005A	ADU1-15P005A-P01	22389506	VIBRATION INSP & ANALYSIS M/C	X	X	X	X	X	X	X	X	X	X	X	X	X	X	X	X	X	X	X	X	X	X	X	X	X	X	X	X	X	X	X	IRI-INVB
98	ADU1-15 -15P006A	ADU1-15P006A-P01	22389507	VIBRATION INSP & ANALYSIS M/C	X	X	X	X	X	X	X	X	X	X	X	X	X	X	X	X	X	X	X	X	X	X	X	X	X	X	X	X	X	X	X	IRI-INVB
99	ADU1-15 -15P007A	ADU1-15P007A-P01	22389508	VIBRATION INSP & ANALYSIS M/C	X	X	X	X	X	X	X	X	X	X	X	X	X	X	X	X	X	X	X	X	X	X	X	X	X	X	X	X	X	X	X	IRI-INVB
100	ADU1-15 -15P008A	ADU1-15P008A-P01	22389509	VIBRATION INSP & ANALYSIS M/C	X	X	X	X	X	X	X	X	X	X	X	X	X	X	X	X	X	X	X	X	X	X	X	X	X	X	X	X	X	X	X	IRI-INVB
101	ADU1-15 -15P009A	ADU1-15P009A-P01	22389510	VIBRATION INSP & ANALYSIS M/C	X	X	X	X	X	X	X	X	X	X	X	X	X	X	X	X	X	X	X	X	X	X	X	X	X	X	X	X	X	X	X	IRI-INVB
102	ADU1-15 -15P014A	ADU1-15P014A-P01	22389511	VIBRATION INSP & ANALYSIS M/C	X	X	X	X	X	X	X	X	X	X	X	X	X	X	X	X	X	X	X	X	X	X	X	X	X	X	X	X	X	X	X	IRI-INVB
103	ADU1-00 -69P101A	ADU1-69P101A-P01	22389512	VIBRATION INSP & ANALYSIS M/C	X	X	X	X	X	X	X	X	X	X	X	X	X	X	X	X	X	X	X	X	X	X	X	X	X	X	X	X	X	X	X	IRI-INVB
104	ADU1-00 -69P102A	ADU1-69P102A-P01	22389513	VIBRATION INSP & ANALYSIS M/C	X	X	X	X	X	X	X	X	X	X	X	X	X	X	X	X	X	X	X	X	X	X	X	X	X	X	X	X	X	X	X	IRI-INVB

MONTHLY SCHEDULE

PLANT : READ (ADU1) **MONTH : MAY 2023** **PRINT DATE : 25.04.2023**

REVISION 3

[redacted]

[redacted]

[redacted]

RRE-EREA

MONTHLY SCHEDULE
PLANT: ADU1 MONTH: MAY 2023

Form No.
Effective Date 25.04.2023
Revision 3

Item	Functional Location	Equipment No.	Order No.	Order Description	01	02	03	04	05	06	07	08	09	10	11	12	13	14	15	16	17	18	19	20	21	22	23	24	25	26	27	28	29	30	31	Work Center
				Planned Time Based Work																																
1	ADU1-E21-69TR001		22396583	VISUAL INSPECT DISTRIBUTION TRANSFOR		X																														RRE-EREA
2	ADU1-E21-69TR001		22397510	VISUAL INSPECT DISTRIBUTION TRANSFOR																							X									RRE-EREA
3	ADU1-E21-69TR001B		22396584	VISUAL INSPECT DISTRIBUTION TRANSFOR		X																														RRE-EREA
4	ADU1-E21-69TR001B		22397511	VISUAL INSPECT DISTRIBUTION TRANSFOR																							X									RRE-EREA
5	ADU1-E21-69UPS001B		22387761	INSPECTION CABINET OF UPS 69UPS001B																									X							RRE-EREA
6	ADU1-01 -01B001A	ADU1-01B001A-LCP	22384005	PM SOOT BLOWER SYSTEM 01B001A																															X	RRE-EREA
7	ADU1-01 -01B001A	ADU1-01B001A-M01	22384006	INSPECT LV MOTOR (STAND BY) 01B001AM									X																							RRE-EREA
8	ADU1-01 -01B001A	ADU1-01B001A-M02	22384007	INSPECT LV MOTOR (STAND BY) 01B001AM									X																							RRE-EREA
9	ADU1-01 -01B001A	ADU1-01B001A-M03	22384008	INSPECT LV MOTOR (STAND BY) 01B001AM										X																						RRE-EREA
10	ADU1-01 -01B001A	ADU1-01B001A-M04	22384009	INSPECT LV MOTOR (STAND BY) 01B001AM										X																						RRE-EREA
11	ADU1-01 -01D001	ADU1-01D001-LCP	22384010	INSPECT DESALTER 01D001								X																								RRE-EREA
12	ADU1-01 -01D002	ADU1-01D002-LCP	22384011	INSPECT DESALTER 01D002								X																								RRE-EREA
13	ADU1-02 -02E001A	ADU1-02E001A-M01	22384015	GREASING LV MOTOR 02E001AM01					X																											RRE-EREA
14	ADU1-02 -02E001A	ADU1-02E001A-M02	22384016	GREASING LV MOTOR 02E001AM02					X																											RRE-EREA
15	ADU1-02 -02E001A	ADU1-02E001A-M03	22384017	GREASING LV MOTOR 02E001AM03					X																											RRE-EREA
16	ADU1-02 -02E001A	ADU1-02E001A-M04	22384018	GREASING LV MOTOR 02E001AM04												X																				RRE-EREA
17	ADU1-02 -02E001A	ADU1-02E001A-M05	22384019	GREASING LV MOTOR 02E001AM05												X																				RRE-EREA
18	ADU1-02 -02E001A	ADU1-02E001A-M06	22384020	GREASING LV MOTOR 02E001AM06												X																				RRE-EREA
19	ADU1-02 -02E005	ADU1-02E005-M01	22384021	GREASING LV MOTOR 02E005M01																			X													RRE-EREA
20	ADU1-02 -02E005	ADU1-02E005-M02	22384022	GREASING LV MOTOR 02E005M02																			X													RRE-EREA
21	ADU1-02 -02E005	ADU1-02E005-M03	22384023	GREASING LV MOTOR 02E005M03																			X													RRE-EREA
22	ADU1-02 -02E005	ADU1-02E005-M04	22384024	GREASING LV MOTOR 02E005M04																			X													RRE-EREA
23	ADU1-02 -02P002C	ADU1-02P002C-M01	22384025	GREASING LV MOTOR 02P002CM01												X																				RRE-EREA
24	ADU1-03 -03E002	ADU1-03E002-M01	22384026	GREASING LV MOTOR 03E002M01																										X						RRE-EREA
25	ADU1-03 -03E002	ADU1-03E002-M02	22384027	GREASING LV MOTOR 03E002M02																										X						RRE-EREA
26	ADU1-03 -03E002	ADU1-03E002-M03	22384028	GREASING LV MOTOR 03E002M03																										X						RRE-EREA
27	ADU1-03 -03E002	ADU1-03E002-M04	22384029	GREASING LV MOTOR 03E002M04																										X						RRE-EREA
28	ADU1-04 -04P005B	ADU1-04P005B-M01	22384030	INSPECT LV MOTOR (STAND BY) 04P005BM															X																	RRE-EREA
29	ADU1-14 -14P003B	ADU1-14P003B-M01	22384031	INSPECT LV MOTOR (STAND BY) 14P003BM																X																RRE-EREA
30	ADU1-15 -15P002B	ADU1-15P002B-M01	22384032	INSPECT LV MOTOR (STAND BY) 15P002BM																X																RRE-EREA
31	ADU1-15 -15P004B	ADU1-15P004B-M01	22384033	INSPECT LV MOTOR (STAND BY) 15P004BM																		X														RRE-EREA
32	ADU1-15 -15P010B	ADU1-15P010B-M01	22384034	INSPECT LV MOTOR (STAND BY) 15P010BM																		X														RRE-EREA
33	ADU1-00 -69P101B	ADU1-69P101B-M01	22384012	INSPECT LV MOTOR (STAND BY) 69P101BM											X																					RRE-EREA
34	ADU1-00 -69P102B	ADU1-69P102B-M01	22384013	INSPECT LV MOTOR (STAND BY) 69P102BM											X																					RRE-EREA
35	ADU1-00 -69P103B	ADU1-69P103B-M01	22384014	INSPECT LV MOTOR (STAND BY) 69P103BM															X																	RRE-EREA
36	ADU1-00 -FIRE_ALARM	ADU1-FA-15F001	22384035	PM FIRE ALARM PUSH BOTTON DK-F001																								X								RRE-EREA

MONTHLY SCHEDULE

PLANT: ADU1 MONTH: MAY 2023

Form No.

Effective Date 25.04.2023

Revision 3

Item	Functional Location	Equipment No.	Order No.	Order Description	01	02	03	04	05	06	07	08	09	10	11	12	13	14	15	16	17	18	19	20	21	22	23	24	25	26	27	28	29	30	31	Work Center
37	ADU1-00 -FIRE_ALARM	ADU1-FA-15F002	22384036	PM FIRE ALARM PUSH BOTTON DK-F002																								X								RRE-EREA
38	ADU1-00 -FIRE_ALARM	ADU1-FA-15F003	22384037	PM FIRE ALARM PUSH BOTTON DK-F003																								X								RRE-EREA
39	ADU1-00 -FIRE_ALARM	ADU1-FA-15F004	22384038	PM FIRE ALARM PUSH BOTTON DK-F004																								X								RRE-EREA
40	ADU1-00 -FIRE_ALARM	ADU1-FA-69F001	22387503	PM FIRE ALARM PUSH BOTTON ADU1-F001																						X										RRE-EREA
41	ADU1-00 -FIRE_ALARM	ADU1-FA-69F002	22384039	PM FIRE ALARM PUSH BOTTON ADU1-F002																						X										RRE-EREA
42	ADU1-00 -FIRE_ALARM	ADU1-FA-69F003	22384040	PM FIRE ALARM PUSH BOTTON ADU1-F003																						X										RRE-EREA
43	ADU1-00 -FIRE_ALARM	ADU1-FA-69F004	22384041	PM FIRE ALARM PUSH BOTTON ADU1-F004																						X										RRE-EREA
44	ADU1-00 -FIRE_ALARM	ADU1-FA-69F005	22384042	PM FIRE ALARM PUSH BOTTON ADU1-F005																						X										RRE-EREA
45	ADU1-E21-15CAP001	E21-15CAP001	22396582	VISUAL INSPECT MV CAPACITOR		X																														RRE-EREA
46	ADU1-E21-15CAP001	E21-15CAP001	22397509	VISUAL INSPECT MV CAPACITOR																							X									RRE-EREA
47	ADU1-E21-15CAP101	E21-15CAP101	22384043	PM LV CAPACITOR 15CAP101																													X			RRE-EREA
48	ADU1-15 -15P004B	E21-15MCC01-04R···	22384044	INSPECT MCC MODULE FOR MOTOR 15P004B																		X														RRE-EREA
49	ADU1-15 -15P010B	E21-15MCC01-05R···	22384045	INSPECT MCC MODULE FOR MOTOR 15P010B																		X														RRE-EREA
50	ADU1-15 -15P002B	E21-15MCC01-06F···	22384046	INSPECT MCC MODULE FOR MOTOR 15P002B																X																RRE-EREA
51	ADU1-E21-15UPS001	E21-15UPS001-UPS	22384047	INSPECTION CABINET OF UPS 15UPS001																									X							RRE-EREA
52	ADU1-E21-69CAP001	E21-69CAP001	22396153	VISUAL INSPECT MV CAPACITOR			X																													RRE-EREA
53	ADU1-E21-69CAP001	E21-69CAP001	22397182	VISUAL INSPECT MV CAPACITOR																	X															RRE-EREA
54	ADU1-E21-69CAP001	E21-69CAP001	22397820	VISUAL INSPECT MV CAPACITOR																															X	RRE-EREA
55	ADU1-E21-69CAP101	E21-69CAP101	22387451	PM LV CAPACITOR 69CAP101																													X			RRE-EREA
56	ADU1-E21-69CAP101	E21-69CAP101	22396157	VISUAL INSPECT MV CAPACITOR			X																													RRE-EREA
57	ADU1-E21-69CAP101	E21-69CAP101	22397186	VISUAL INSPECT MV CAPACITOR																	X															RRE-EREA
58	ADU1-E21-69CAP101	E21-69CAP101	22397824	VISUAL INSPECT MV CAPACITOR																															X	RRE-EREA
59	ADU1-E21-69CAP101B	E21-69CAP101B	22387453	PM LV CAPACITOR 69CAP101B																													X			RRE-EREA
60	ADU1-E21-69CAP102	E21-69CAP102	22387455	PM LV CAPACITOR 69CAP102																													X			RRE-EREA
61	ADU1-E21-69CAP102	E21-69CAP102	22396158	VISUAL INSPECT MV CAPACITOR			X																													RRE-EREA
62	ADU1-E21-69CAP102	E21-69CAP102	22397187	VISUAL INSPECT MV CAPACITOR																	X															RRE-EREA
63	ADU1-E21-69CAP102	E21-69CAP102	22397825	VISUAL INSPECT MV CAPACITOR																															X	RRE-EREA
64	ADU1-00 -69P102B	E21-69MCC01-15···	22384048	INSPECT MCC MODULE FOR MOTOR 69P102B											X																					RRE-EREA
65	ADU1-00 -69P103B	E21-69MCC01-15···	22384049	INSPECT MCC MODULE FOR MOTOR 69P103B															X																	RRE-EREA
66	ADU1-00 -69P101B	E21-69MCC01-16···	22384050	INSPECT MCC MODULE FOR MOTOR 69P101B											X																					RRE-EREA
67	ADU1-04 -04P005B	E21-69MCC01-18···	22384051	INSPECT MCC MODULE FOR MOTOR 04P005B															X																	RRE-EREA
68	ADU1-14 -14P003B	E21-69MCC1B-07F···	22384052	INSPECT MCC MODULE FOR MOTOR 14P003B																X																RRE-EREA

MONTHLY SCHEDULE

PLANT : READ (ADU1) MONTH : MAY 2023

PRINT DATE : 25.04.2023

REVISION 3

[redacted]

[redacted]

[redacted]

RRE-IREA

MONTHLY SCHEDULE

PLANT: ADU1 MONTH: MAY 2023

Form No.

Effective Date 25.04.2023

Revision 3

Item	Functional Location	Equipment No.	Order No.	Order Description	01	02	03	04	05	06	07	08	09	10	11	12	13	14	15	16	17	18	19	20	21	22	23	24	25	26	27	28	29	30	31	Work Center
				Planned Time Based Work																																
1	ADU1-03 -03K001B	ADU1-FSL030207	22384790	INSPECTION FLOW SW. FSL030207									X																							RRE-IREA
2	ADU1-03 -03K001B	ADU1-FSLL030215	22384792	INSPECTION FLOW SW. FSLL030215									X																							RRE-IREA
3	ADU1-00 -INTERCOM	ADU1-HS-01B001	22390110	FUNCTION TEST INTERCOM HS.01B001		X																														RRE-IREA
4	ADU1-00 -INTERCOM	ADU1-HS-01P001	22390112	FUNCTION TEST INTERCOM HS.01P001		X																														RRE-IREA
5	ADU1-02 -HS.02C001	ADU1-HS-02C001	22390113	FUNCTION TEST INTERCOM HS.02C001		X																														RRE-IREA
6	ADU1-00 -INTERCOM	ADU1-HS-02P003	22390114	FUNCTION TEST INTERCOM HS.02P003		X																														RRE-IREA
7	ADU1-00 -INTERCOM	ADU1-HS-03K001	22390115	FUNCTION TEST INTERCOM HS.03K001		X																														RRE-IREA
8	ADU1-04 -HS.LSU	ADU1-HS-LSU	22390118	FUNCTION TEST INTERCOM HS.LSU		X																														RRE-IREA
9	ADU1-00 -INTERCOM	ADU1-HS-SW	22390120	FUNCTION TEST INTERCOM HS.SW		X																														RRE-IREA
10	ADU1-01 -01B001A	ADU1-HV010901A	22390123	INSPECT AUTOMATIC DAMPER HV010901A					X																											RRE-IREA
11	ADU1-01 -01B001B	ADU1-HV012601B	22390124	INSPECT AUTOMATIC DAMPER HV012601B					X																											RRE-IREA
12	ADU1-15 -15B001	ADU1-HV150304	22390856	INSPECT AUTOMATIC DAMPER HV150304					X																											RRE-IREA
13	ADU1-03 -03K001A	ADU1-LCP03K001A	22390121	INSPECTION LOCAL PANEL 03K001A								X																								RRE-IREA
14	ADU1-03 -03K001B	ADU1-LCP03K001B	22390122	INSPECTION LOCAL PANEL 03K001B								X																								RRE-IREA
15	ADU1-15 -15K001A	ADU1-LCP15K001A	22388500	INSPECTION LOCAL PANEL 15K001A								X																								RRE-IREA
16	ADU1-15 -15K001B	ADU1-LCP15K001B	22388502	INSPECTION LOCAL PANEL 15K001B								X																								RRE-IREA
17	ADU1-15 -15K002A	ADU1-LCP15K002A	22388504	INSPECTION LOCAL PANEL 15K002A								X																								RRE-IREA
18	ADU1-15 -15K002B	ADU1-LCP15K002B	22388505	INSPECTION LOCAL PANEL 15K002B								X																								RRE-IREA
19	ADU1-15 -15K003A	ADU1-LCP15K003A	22388507	INSPECTION LOCAL PANEL 15K003A								X																								RRE-IREA
20	ADU1-15 -15K003B	ADU1-LCP15K003B	22388508	INSPECTION LOCAL PANEL 15K003B								X																								RRE-IREA
21	ADU1-03 -03K001B	ADU1-PDSHI030242	22384794	VERIFY PRESSURE SWITCH PDSHI030242									X																							RRE-IREA
22	ADU1-03 -03K001B	ADU1-PSH030228	22384795	VERIFY PRESSURE SWITCH PSH030228									X																							RRE-IREA
23	ADU1-03 -03K001B	ADU1-PSL030204	22384797	VERIFY PRESSURE SWITCH PSL030204									X																							RRE-IREA
24	ADU1-03 -03K001B	ADU1-PSL030238	22384799	VERIFY PRESSURE SWITCH PSL030238									X																							RRE-IREA
25	ADU1-03 -03K001B	ADU1-PSLL030236	22384801	VERIFY PRESSURE SWITCH PSLL030236									X																							RRE-IREA
26	ADU1-15 -15E010	ADU1-PT151750	22384784	VERIFY PRESSURE TRANS. PT151750									X																							RRE-IREA
27	ADU1-03 -03K001B	ADU1-SV030202	22384803	INSPECT FIELD INST. SV030202					X																											RRE-IREA
28	ADU1-03 -03K001B	ADU1-SV030204	22384805	INSPECT FIELD INST. SV030204					X																											RRE-IREA
29	ADU1-03 -03K001B	ADU1-SV030206	22384807	INSPECT FIELD INST. SV030206					X																											RRE-IREA
30	ADU1-03 -03K001B	ADU1-SV030208	22384808	INSPECT FIELD INST. SV030208					X																											RRE-IREA
31	ADU1-03 -03K001B	ADU1-TT030229	22384811	VERIFY TEMPERATURE TRANS. TT030229			X																													RRE-IREA
32	ADU1-03 -03K001B	ADU1-TT030230	22384812	VERIFY TEMPERATURE TRANS. TT030230			X																													RRE-IREA
33	ADU1-03 -03K001B	ADU1-TT030237	22384814	VERIFY TEMPERATURE TRANS. TT030237			X																													RRE-IREA
34	ADU1-03 -03C001	ADU1-TT030417	22384775	VERIFY TEMP.TRANS. TT030417										X																						RRE-IREA
35	ADU1-03 -03E002	ADU1-TT030522	22384776	VERIFY TEMP.TRANS. TT030522										X																						RRE-IREA
36	ADU1-03 -03E005	ADU1-TT030525	22384777	VERIFY TEMP.TRANS. TT030525										X																						RRE-IREA

MONTHLY SCHEDULE

PLANT: ADU1 MONTH: MAY 2023

Form No.

Effective Date 25.04.2023

Revision 3

Item	Functional Location	Equipment No.	Order No.	Order Description	01	02	03	04	05	06	07	08	09	10	11	12	13	14	15	16	17	18	19	20	21	22	23	24	25	26	27	28	29	30	31	Work Center
37	ADU1-03 -03D004	ADU1-TT030632	22391830	VERIFY TEMP.TRANS. TT030632										X																						RRE-IREA
38	ADU1-04 -04D001	ADU1-TT040101	22384778	VERIFY TEMP.TRANS. TT040101										X																						RRE-IREA
39	ADU1-04 -04T001	ADU1-TT040102	22384779	VERIFY TEMP.TRANS. TT040102										X																						RRE-IREA
40	ADU1-04 -04E002	ADU1-TT040316	22384780	VERIFY TEMP.TRANS. TT040316										X																						RRE-IREA
41	ADU1-15 -15C001	ADU1-TT151753	22390144	VERIFY TEMP.TRANS. TT151753										X																						RRE-IREA
42	ADU1-15 -15E010	ADU1-TT151754	22390143	VERIFY TEMP.TRANS. TT151754										X																						RRE-IREA
43	ADU1-01 -02E011B	ADU1-VSH012121A	22387765	FUNCTION TEST VIBRATION SW. VSH01212			X																													RRE-IREA
44	ADU1-01 -02E011B	ADU1-VSH012121B	22387766	FUNCTION TEST VIBRATION SW. VSH01212			X																													RRE-IREA
45	ADU1-01 -02E011B	ADU1-VSH012121C	22384785	FUNCTION TEST VIBRATION SW. VSH01212			X																													RRE-IREA
46	ADU1-02 -02E001A	ADU1-VSH020601A	22389115	FUNCTION TEST VIBRATION SW. VSH02060			X																													RRE-IREA
47	ADU1-03 -03K001B	ADU1-VSHH030202	22384815	FUNCTION TEST VIBRATION SW. VSHH0302			X																													RRE-IREA

MONTHLY SCHEDULE

PLANT : READ (ADU1) **MONTH : MAY 2023** **PRINT DATE : 25.04.2023**

REVISION 3

[redacted]

[redacted]

[redacted]

RRE-MREA

MONTHLY SCHEDULE
PLANT: ADU1 MONTH: MAY 2023

Form No.
Effective Date 25.04.2023
Revision 3

Item	Functional Location	Equipment No.	Order No.	Order Description	01	02	03	04	05	06	07	08	09	10	11	12	13	14	15	16	17	18	19	20	21	22	23	24	25	26	27	28	29	30	31	Work Center
				Planned Time Based Work																																
1	ADU1-02 -02E001A	ADU1-02E001A-F01	22385073	INSPECTION OF ADU1-02E001A-F01			X																													RRE-MREA
2	ADU1-02 -02E001A	ADU1-02E001A-F02	22385074	INSPECTION OF ADU1-02E001A-F02			X																													RRE-MREA
3	ADU1-02 -02E001A	ADU1-02E001A-F03	22385075	INSPECTION OF ADU1-02E001A-F03								X																								RRE-MREA
4	ADU1-02 -02E001A	ADU1-02E001A-F04	22385076	INSPECTION OF ADU1-02E001A-F04									X																							RRE-MREA
5	ADU1-02 -02E001A	ADU1-02E001A-F05	22385077	INSPECTION OF ADU1-02E001A-F05										X																						RRE-MREA
6	ADU1-02 -02E001A	ADU1-02E001A-F06	22385078	INSPECTION OF ADU1-02E001A-F06												X																				RRE-MREA
7	ADU1-02 -02E001A	ADU1-02E001A-F07	22385079	INSPECTION OF ADU1-02E001A-F07															X																	RRE-MREA
8	ADU1-02 -02E001A	ADU1-02E001A-F08	22385080	INSPECTION OF ADU1-02E001A-F08																X																RRE-MREA
9	ADU1-02 -02E001B	ADU1-02E001B-F01	22385081	INSPECTION OF ADU1-02E001B-F01			X																													RRE-MREA
10	ADU1-02 -02E001B	ADU1-02E001B-F02	22385082	INSPECTION OF ADU1-02E001B-F02			X																													RRE-MREA
11	ADU1-02 -02E001B	ADU1-02E001B-F03	22385083	INSPECTION OF ADU1-02E001B-F03								X																								RRE-MREA
12	ADU1-02 -02E001B	ADU1-02E001B-F04	22385084	INSPECTION OF ADU1-02E001B-F04									X																							RRE-MREA
13	ADU1-02 -02E001B	ADU1-02E001B-F05	22385085	INSPECTION OF ADU1-02E001B-F05										X																						RRE-MREA
14	ADU1-02 -02E001B	ADU1-02E001B-F06	22385086	INSPECTION OF ADU1-02E001B-F06												X																				RRE-MREA
15	ADU1-02 -02E001B	ADU1-02E001B-F07	22385087	INSPECTION OF ADU1-02E001B-F07															X																	RRE-MREA
16	ADU1-02 -02E001B	ADU1-02E001B-F08	22385088	INSPECTION OF ADU1-02E001B-F08																X																RRE-MREA
17	ADU1-01 -02E011A	ADU1-02E011A-F01	22391760	LUBRICATION OF ADU1-02E011A-F01-F04			X																													RRE-MREA
18	ADU1-01 -02E011A	ADU1-02E011A-F02	22391760	LUBRICATION OF ADU1-02E011A-F01-F04			X																													RRE-MREA
19	ADU1-01 -02E011A	ADU1-02E011A-F03	22391760	LUBRICATION OF ADU1-02E011A-F01-F04			X																													RRE-MREA
20	ADU1-01 -02E011A	ADU1-02E011A-F04	22391760	LUBRICATION OF ADU1-02E011A-F01-F04			X																													RRE-MREA
21	ADU1-02 -02H001	ADU1-02H001-H01	22387625	INSPECTION OVERHEAD CRANE 02H001																						X										RRE-MREA
22	ADU1-04 -04P005B	ADU1-04P005B-P01	22385089	INSPECTION OF ADU1-04P005B					X																											RRE-MREA
23	ADU1-14 -14P003B	ADU1-14P003B-P01	22385090	INSPECTION OF ADU1-14P003B			X	X	X	X	X	X	X	X	X	X	X	X	X	X	X	X	X	X	X	X	X	X								RRE-MREA
24	ADU1-15 -15B001	ADU1-15B001-DP01	22394271	LUBRICATION OF ADU1-15B001																						X										RRE-MREA
25	ADU1-15 -15B001	ADU1-15B001-S01	22385091	LUBRICATION OF ADU1-15B001-S01-S05																						X										RRE-MREA
26	ADU1-15 -15B001	ADU1-15B001-S01	22385092	FUNCTION TEST OF ADU1-15B001-S01-S05																						X										RRE-MREA
27	ADU1-15 -15B001	ADU1-15B001-S02	22385091	LUBRICATION OF ADU1-15B001-S01-S05																						X										RRE-MREA
28	ADU1-15 -15B001	ADU1-15B001-S02	22385092	FUNCTION TEST OF ADU1-15B001-S01-S05																						X										RRE-MREA
29	ADU1-15 -15B001	ADU1-15B001-S03	22385091	LUBRICATION OF ADU1-15B001-S01-S05																						X										RRE-MREA
30	ADU1-15 -15B001	ADU1-15B001-S03	22385092	FUNCTION TEST OF ADU1-15B001-S01-S05																						X										RRE-MREA
31	ADU1-15 -15B001	ADU1-15B001-S04	22385091	LUBRICATION OF ADU1-15B001-S01-S05																						X										RRE-MREA
32	ADU1-15 -15B001	ADU1-15B001-S04	22385092	FUNCTION TEST OF ADU1-15B001-S01-S05																						X										RRE-MREA
33	ADU1-15 -15B001	ADU1-15B001-S05	22385091	LUBRICATION OF ADU1-15B001-S01-S05																						X										RRE-MREA
34	ADU1-15 -15B001	ADU1-15B001-S05	22385092	FUNCTION TEST OF ADU1-15B001-S01-S05																						X										RRE-MREA
35	ADU1-15 -15E006	ADU1-15E006-F01	22385093	LUBRICATION OF ADU1-15E006-F01-F02		X	X	X	X	X	X	X	X	X	X	X	X	X	X																	RRE-MREA
36	ADU1-15 -15E006	ADU1-15E006-F02	22385093	LUBRICATION OF ADU1-15E006-F01-F02		X	X	X	X	X	X	X	X	X	X	X	X	X	X																	RRE-MREA

MONTHLY SCHEDULE

PLANT: ADU1 MONTH: MAY 2023

Form No.

Effective Date 25.04.2023

Revision 3

Item	Functional Location	Equipment No.	Order No.	Order Description	01	02	03	04	05	06	07	08	09	10	11	12	13	14	15	16	17	18	19	20	21	22	23	24	25	26	27	28	29	30	31	Work Center
37	ADU1-15 -15E006	ADU1-15E006-F02	22385094	INSPECTION OF ADU1-15E006-F02		X	X	X	X	X	X	X	X	X	X	X	X	X	X																	RRE-MREA
38	ADU1-15 -15E010	ADU1-15E010-F01	22385095	LUBRICATION OF ADU1-15E010-F01-F06		X	X	X	X	X	X	X	X	X	X	X	X	X	X																	RRE-MREA
39	ADU1-15 -15E010	ADU1-15E010-F02	22385095	LUBRICATION OF ADU1-15E010-F01-F06		X	X	X	X	X	X	X	X	X	X	X	X	X	X																	RRE-MREA
40	ADU1-15 -15E010	ADU1-15E010-F03	22385095	LUBRICATION OF ADU1-15E010-F01-F06		X	X	X	X	X	X	X	X	X	X	X	X	X	X																	RRE-MREA
41	ADU1-15 -15E010	ADU1-15E010-F03	22385096	INSPECTION OF ADU1-15E010-F03		X	X	X	X	X	X	X	X	X	X	X	X	X	X																	RRE-MREA
42	ADU1-15 -15E010	ADU1-15E010-F04	22385095	LUBRICATION OF ADU1-15E010-F01-F06		X	X	X	X	X	X	X	X	X	X	X	X	X	X																	RRE-MREA
43	ADU1-15 -15E010	ADU1-15E010-F05	22385095	LUBRICATION OF ADU1-15E010-F01-F06		X	X	X	X	X	X	X	X	X	X	X	X	X	X																	RRE-MREA
44	ADU1-15 -15E010	ADU1-15E010-F06	22385095	LUBRICATION OF ADU1-15E010-F01-F06		X	X	X	X	X	X	X	X	X	X	X	X	X	X																	RRE-MREA
45	ADU1-15 -15E010	ADU1-15E010-F06	22385097	INSPECTION OF ADU1-15E010-F06																			X													RRE-MREA
46	ADU1-15 -15E013	ADU1-15E013-F01	22385098	LUBRICATION OF ADU1-15E013-F01-F02		X	X	X	X	X	X	X	X	X	X	X	X	X	X																	RRE-MREA
47	ADU1-15 -15E013	ADU1-15E013-F02	22385098	LUBRICATION OF ADU1-15E013-F01-F02		X	X	X	X	X	X	X	X	X	X	X	X	X	X																	RRE-MREA
48	ADU1-15 -15E016	ADU1-15E016-F01	22385099	INSPECTION OF ADU1-15E016-F01																			X													RRE-MREA
49	ADU1-15 -15E016	ADU1-15E016-F01	22385100	LUBRICATION OF ADU1-15E016-F01-F02		X	X	X	X	X	X	X	X	X	X	X	X	X	X	X	X	X	X													RRE-MREA
50	ADU1-15 -15E016	ADU1-15E016-F02	22385100	LUBRICATION OF ADU1-15E016-F01-F02		X	X	X	X	X	X	X	X	X	X	X	X	X	X	X	X	X	X													RRE-MREA
51	ADU1-15 -15H001	ADU1-15H001-H01	22387902	INSPECTION OVERHEAD CRANE 15H001																						X										RRE-MREA
52	ADU1-15 -15P002B	ADU1-15P002B-P01	22385101	INSPECTION OF ADU1-15P002B																										X						RRE-MREA
53	ADU1-15 -15P004B	ADU1-15P004B-P01	22385102	INSPECTION OF ADU1-15P004B																									X							RRE-MREA
54	ADU1-15 -15P006B	ADU1-15P006B-P01	22385103	INSPECTION OF ADU1-15P006B																										X						RRE-MREA
55	ADU1-15 -15P009B	ADU1-15P009B-P01	22385104	INSPECTION OF ADU1-15P009B										X																						RRE-MREA
56	ADU1-15 -15P011	ADU1-15P011-P01	22385105	LUBRICATION OF ADU1-15P011																							X									RRE-MREA
57	ADU1-00 -69P101B	ADU1-69P101B-P01	22385108	INSPECTION OF ADU1-69P101B																							X									RRE-MREA
58	ADU1-00 -69P102B	ADU1-69P102B-P01	22385109	INSPECTION OF ADU1-69P102B																								X								RRE-MREA
59	ADU1-00 -69P103B	ADU1-69P103B-P01	22385110	INSPECTION OF ADU1-69P103B								X																								RRE-MREA

MONTHLY SCHEDULE

PLANT: ADU1 MONTH: JUN 2023

Form No.

Effective Date 25.05.2023

Revision 3

Item	Functional Location	Equipment No.	Order No.	Order Description	01	02	03	04	05	06	07	08	09	10	11	12	13	14	15	16	17	18	19	20	21	22	23	24	25	26	27	28	29	30	Work Center
				Planned Time Based Work																															
1	ADU1		22401896	VERIFY OXYGEN ANALYZER AI1501													X	X	X	X	X	X	X	X	X	X	X	X	X	X	X	X	X	X	CAN-Q3PW
2	ADU1		22401897	VERIFY SULFUR ANALYZER AI-152511		X	X	X	X	X	X	X	X	X	X	X	X	X	X	X	X	X	X	X	X	X	X	X	X	X	X	X	X	X	CAN-Q3PW
3	ADU1		22402371	VERIFY CEMS ANALYZER AI-0101A	X	X	X	X	X	X	X	X	X	X	X	X	X	X	X	X	X	X	X	X	X	X	X	X	X	X	X	X	X	X	CAN-Q3PW
4	ADU1		22402372	VERIFY CEMS ANALYZER AI-0101B	X	X	X	X	X	X	X	X	X	X	X	X	X	X	X	X	X	X	X	X	X	X	X	X	X	X	X	X	X	X	CAN-Q3PW
5	ADU1		22411789	CHECK STATUS ANALYZER ALL ADU1/DK PL						X	X	X	X	X	X	X	X	X	X	X	X	X	X	X	X	X	X	X	X	X	X	X	X	X	CAN-Q3PW
6	ADU1		22412187	CHECK STATUS ANALYZER ALL ADU1/DK PL													X	X	X	X	X	X	X	X	X	X	X	X	X	X	X	X	X	X	CAN-Q3PW
7	ADU1		22412508	CHECK STATUS ANALYZER ALL ADU1/DK PL																				X	X	X	X	X	X	X	X	X	X	X	CAN-Q3PW
8	ADU1		22413103	CHECK STATUS ANALYZER ALL ADU1/DK PL																											X	X	X	X	CAN-Q3PW
9	ADU1-01 -QMI_GAS	ADU1-AI010901A-...	22411199	VERIFY CEMS ANALYZER AT 01B001A							X	X	X	X	X	X	X	X	X	X	X	X	X	X	X	X	X	X	X	X	X	X	X	X	CAN-Q3PW
10	ADU1-01 -QMI_GAS	ADU1-AI010901A-...	22411202	VERIFY CEMS ANALYZER AT 01B001A							X	X	X	X	X	X	X	X	X	X	X	X	X	X	X	X	X	X	X	X	X	X	X	X	CAN-Q3PW
11	ADU1-01 -QMI_GAS	ADU1-AI010901A-...	22411200	VERIFY CEMS ANALYZER AT 01B001A							X	X	X	X	X	X	X	X	X	X	X	X	X	X	X	X	X	X	X	X	X	X	X	X	CAN-Q3PW
12	ADU1-01 -QMI_GAS	ADU1-AI010901A-...	22411203	VERIFY CEMS ANALYZER AT 01B001A							X	X	X	X	X	X	X	X	X	X	X	X	X	X	X	X	X	X	X	X	X	X	X	X	CAN-Q3PW
13	ADU1-01 -QMI_GAS	ADU1-AI010901A-...	22411201	VERIFY CEMS ANALYZER AT 01B001A							X	X	X	X	X	X	X	X	X	X	X	X	X	X	X	X	X	X	X	X	X	X	X	X	CAN-Q3PW
14	ADU1-01 -QMI_GAS	ADU1-AI012601B-...	22411204	VERIFY CEMS ANALYZER AT 01B001B							X	X	X	X	X	X	X	X	X	X	X	X	X	X	X	X	X	X	X	X	X	X	X	X	CAN-Q3PW
15	ADU1-01 -QMI_GAS	ADU1-AI012601B-...	22411207	VERIFY CEMS ANALYZER AT 01B001B							X	X	X	X	X	X	X	X	X	X	X	X	X	X	X	X	X	X	X	X	X	X	X	X	CAN-Q3PW
16	ADU1-01 -QMI_GAS	ADU1-AI012601B-...	22411205	VERIFY CEMS ANALYZER AT 01B001B							X	X	X	X	X	X	X	X	X	X	X	X	X	X	X	X	X	X	X	X	X	X	X	X	CAN-Q3PW
17	ADU1-03 -QMI_GD	ADU1-AI012601B-...	22411208	VERIFY CEMS ANALYZER AT 01B001B							X	X	X	X	X	X	X	X	X	X	X	X	X	X	X	X	X	X	X	X	X	X	X	X	CAN-Q3PW
18	ADU1-01 -QMI_GAS	ADU1-AI012601B-...	22411206	VERIFY CEMS ANALYZER AT 01B001B							X	X	X	X	X	X	X	X	X	X	X	X	X	X	X	X	X	X	X	X	X	X	X	X	CAN-Q3PW
19	ADU1-15 -QMI_GAS	ADU1-AIC151201	22400227	VERIFY HYDROGEN ANALYZER													X	X	X	X	X	X	X	X	X	X	X	X	X	X	X	X	X	X	CAN-Q3PW
20	ADU1-01 -QMI_LIQ	ADU1-AT010503	22408227	VERIFY METER AI-010503	X	X	X	X	X	X	X	X	X	X	X	X	X	X	X	X	X	X	X	X	X	X	X	X	X	X	X	X	X	X	CAN-Q3PW
21	ADU1-01 -QMI_LIQ	ADU1-AT020604	22408228	VERIFY METER AI-020604	X	X	X	X	X	X	X	X	X	X	X	X	X	X	X	X	X	X	X	X	X	X	X	X	X	X	X	X	X	X	CAN-Q3PW

MONTHLY SCHEDULE

PLANT: ADU1 MONTH: JUN 2023

Form No.

Effective Date 25.05.2023

Revision 3

Item	Functional Location	Equipment No.	Order No.	Order Description	01	02	03	04	05	06	07	08	09	10	11	12	13	14	15	16	17	18	19	20	21	22	23	24	25	26	27	28	29	30	Work Center
				Planned Time Based Work																															
1	ADU1-E21-69UPS001B		22402693	INSPECT BATTERY 220V OF UPS 69UPS001	X	X	X	X	X	X	X	X	X	X	X	X	X	X	X	X	X	X	X	X	X	X	X	X	X	X	X	X	X	X	CCH-UPS
2	ADU1-E21-15UPS001	E21-15UPS001-UPS	22402688	INSPECT BATTERY 220V OF UPS 15UPS001	X	X	X	X	X	X	X	X	X	X	X	X	X	X	X	X	X	X	X	X	X	X	X	X	X	X	X	X	X	X	CCH-UPS
3	ADU1-E21-69DC001	E21-69DC001-1-BC	22402690	INSPECT BATTERY 110V OF B/C 69DC001.	X	X	X	X	X	X	X	X	X	X	X	X	X	X	X	X	X	X	X	X	X	X	X	X	X	X	X	X	X	X	CCH-UPS
4	ADU1-E21-69DC001	E21-69DC001-2-BC	22402691	INSPECT BATTERY 110V OF B/C 69DC001.	X	X	X	X	X	X	X	X	X	X	X	X	X	X	X	X	X	X	X	X	X	X	X	X	X	X	X	X	X	X	CCH-UPS
5	ADU1-E21-69UPS001C	E21-69UPS001C-U...	22405652	Inspect UPS ADU1-E21-69UPS001C	X	X	X	X	X	X	X	X	X	X	X	X	X	X	X	X	X	X	X	X	X	X	X	X	X	X	X	X	X	X	CCH-UPS

MONTHLY SCHEDULE

PLANT: ADU1 MONTH: JUN 2023

Form No.

Effective Date 25.05.2023

Revision 3

Item	Functional Location	Equipment No.	Order No.	Order Description	01	02	03	04	05	06	07	08	09	10	11	12	13	14	15	16	17	18	19	20	21	22	23	24	25	26	27	28	29	30	Work Center
				Planned Time Based Work																															
1	ADU1-15 -15K002A	ADU1-15K002A-K01	22404471	PM ADU1-15 -15K002A -K01	X	X	X	X	X	X	X	X	X	X	X	X	X	X	X	X	X	X	X	X	X	X	X	X	X	X	X	X	X	X	CRE-OHRE

MONTHLY SCHEDULE

PLANT: ADU1 MONTH: JUN 2023

Form No.
Effective Date 25.05.2023
Revision 3

Item	Functional Location	Equipment No.	Order No.	Order Description	01	02	03	04	05	06	07	08	09	10	11	12	13	14	15	16	17	18	19	20	21	22	23	24	25	26	27	28	29	30	Work Center
				Planned Time Based Work																															
1	ADU1-03 -03K001A	ADU1-03K001A-K01	22403860	OIL INSP & ANALYSIS M/C	X	X	X	X	X	X	X	X	X	X	X	X	X	X	X	X	X	X	X	X	X	X	X	X	X	X	X	X	X	X	IRI-INOL
2	ADU1-03 -03K001B	ADU1-03K001B-K01	22403861	OIL INSP & ANALYSIS M/C	X	X	X	X	X	X	X	X	X	X	X	X	X	X	X	X	X	X	X	X	X	X	X	X	X	X	X	X	X	X	IRI-INOL
3	ADU1-15 -15K001A	ADU1-15K001A-K01	22403862	OIL INSP & ANALYSIS M/C	X	X	X	X	X	X	X	X	X	X	X	X	X	X	X	X	X	X	X	X	X	X	X	X	X	X	X	X	X	X	IRI-INOL
4	ADU1-15 -15K001B	ADU1-15K001B-K01	22403863	OIL INSP & ANALYSIS M/C	X	X	X	X	X	X	X	X	X	X	X	X	X	X	X	X	X	X	X	X	X	X	X	X	X	X	X	X	X	X	IRI-INOL
5	ADU1-15 -15K002A	ADU1-15K002A-K01	22403864	OIL INSP & ANALYSIS M/C	X	X	X	X	X	X	X	X	X	X	X	X	X	X	X	X	X	X	X	X	X	X	X	X	X	X	X	X	X	X	IRI-INOL
6	ADU1-15 -15K002B	ADU1-15K002B-K01	22403865	OIL INSP & ANALYSIS M/C	X	X	X	X	X	X	X	X	X	X	X	X	X	X	X	X	X	X	X	X	X	X	X	X	X	X	X	X	X	X	IRI-INOL
7	ADU1-15 -15K003A	ADU1-15K003A-K01	22403866	OIL INSP & ANALYSIS M/C	X	X	X	X	X	X	X	X	X	X	X	X	X	X	X	X	X	X	X	X	X	X	X	X	X	X	X	X	X	X	IRI-INOL
8	ADU1-15 -15K003B	ADU1-15K003B-K01	22403867	OIL INSP & ANALYSIS M/C	X	X	X	X	X	X	X	X	X	X	X	X	X	X	X	X	X	X	X	X	X	X	X	X	X	X	X	X	X	X	IRI-INOL

MONTHLY SCHEDULE

PLANT: ADU1 MONTH: JUN 2023

Form No.
Effective Date 25.05.2023
Revision 3

Item	Functional Location	Equipment No.	Order No.	Order Description	01	02	03	04	05	06	07	08	09	10	11	12	13	14	15	16	17	18	19	20	21	22	23	24	25	26	27	28	29	30	Work Center
				Planned Time Based Work																															
1	ADU1		22403361	INSPECTION MACHINE ADU1	X	X	X	X	X	X	X	X	X	X	X	X	X	X	X	X	X	X	X	X	X	X	X	X	X	X	X	X	X	X	IRI-INVB
2	ADU1-01 -01P001B	ADU1-01P001B-P01	22403245	VIBRATION INSP & ANALYSIS M/C	X	X	X	X	X	X	X	X	X	X	X	X	X	X	X	X	X	X	X	X	X	X	X	X	X	X	X	X	X	X	IRI-INVB
3	ADU1-01 -01P004A	ADU1-01P004A-P01	22403376	VIBRATION INSP & ANALYSIS M/C	X	X	X	X	X	X	X	X	X	X	X	X	X	X	X	X	X	X	X	X	X	X	X	X	X	X	X	X	X	X	IRI-INVB
4	ADU1-01 -01P004C	ADU1-01P004C-P01	22403357	VIBRATION INSP & ANALYSIS M/C	X	X	X	X	X	X	X	X	X	X	X	X	X	X	X	X	X	X	X	X	X	X	X	X	X	X	X	X	X	X	IRI-INVB
5	ADU1-01 -01P005B	ADU1-01P005B-P01	22403246	VIBRATION INSP & ANALYSIS M/C	X	X	X	X	X	X	X	X	X	X	X	X	X	X	X	X	X	X	X	X	X	X	X	X	X	X	X	X	X	X	IRI-INVB
6	ADU1-01 -01P006B	ADU1-01P006B-P01	22403247	VIBRATION INSP & ANALYSIS M/C	X	X	X	X	X	X	X	X	X	X	X	X	X	X	X	X	X	X	X	X	X	X	X	X	X	X	X	X	X	X	IRI-INVB
7	ADU1-01 -01P007B	ADU1-01P007B-P01	22403248	VIBRATION INSP & ANALYSIS M/C	X	X	X	X	X	X	X	X	X	X	X	X	X	X	X	X	X	X	X	X	X	X	X	X	X	X	X	X	X	X	IRI-INVB
8	ADU1-01 -01P011A	ADU1-01P011A-P01	22403377	VIBRATION INSP & ANALYSIS M/C	X	X	X	X	X	X	X	X	X	X	X	X	X	X	X	X	X	X	X	X	X	X	X	X	X	X	X	X	X	X	IRI-INVB
9	ADU1-01 -01P011C	ADU1-01P011C-P01	22403358	VIBRATION INSP & ANALYSIS M/C	X	X	X	X	X	X	X	X	X	X	X	X	X	X	X	X	X	X	X	X	X	X	X	X	X	X	X	X	X	X	IRI-INVB
10	ADU1-02 -02E001A	ADU1-02E001A-F01	22403039	VIBRATION INSP & ANALYSIS M/C	X	X	X	X	X	X	X	X	X	X	X	X	X	X	X	X	X	X	X	X	X	X	X	X	X	X	X	X	X	X	IRI-INVB
11	ADU1-02 -02E001A	ADU1-02E001A-F02	22403040	VIBRATION INSP & ANALYSIS M/C	X	X	X	X	X	X	X	X	X	X	X	X	X	X	X	X	X	X	X	X	X	X	X	X	X	X	X	X	X	X	IRI-INVB
12	ADU1-02 -02E001A	ADU1-02E001A-F03	22403042	VIBRATION INSP & ANALYSIS M/C	X	X	X	X	X	X	X	X	X	X	X	X	X	X	X	X	X	X	X	X	X	X	X	X	X	X	X	X	X	X	IRI-INVB
13	ADU1-02 -02E001A	ADU1-02E001A-F04	22403043	VIBRATION INSP & ANALYSIS M/C	X	X	X	X	X	X	X	X	X	X	X	X	X	X	X	X	X	X	X	X	X	X	X	X	X	X	X	X	X	X	IRI-INVB
14	ADU1-02 -02E001A	ADU1-02E001A-F05	22403045	VIBRATION INSP & ANALYSIS M/C	X	X	X	X	X	X	X	X	X	X	X	X	X	X	X	X	X	X	X	X	X	X	X	X	X	X	X	X	X	X	IRI-INVB
15	ADU1-02 -02E001A	ADU1-02E001A-F06	22403046	VIBRATION INSP & ANALYSIS M/C	X	X	X	X	X	X	X	X	X	X	X	X	X	X	X	X	X	X	X	X	X	X	X	X	X	X	X	X	X	X	IRI-INVB
16	ADU1-02 -02E001A	ADU1-02E001A-F07	22403047	VIBRATION INSP & ANALYSIS M/C	X	X	X	X	X	X	X	X	X	X	X	X	X	X	X	X	X	X	X	X	X	X	X	X	X	X	X	X	X	X	IRI-INVB
17	ADU1-02 -02E001A	ADU1-02E001A-F08	22403048	VIBRATION INSP & ANALYSIS M/C	X	X	X	X	X	X	X	X	X	X	X	X	X	X	X	X	X	X	X	X	X	X	X	X	X	X	X	X	X	X	IRI-INVB
18	ADU1-02 -02E001B	ADU1-02E001B-F01	22403049	VIBRATION INSP & ANALYSIS M/C	X	X	X	X	X	X	X	X	X	X	X	X	X	X	X	X	X	X	X	X	X	X	X	X	X	X	X	X	X	X	IRI-INVB
19	ADU1-02 -02E001B	ADU1-02E001B-F02	22403050	VIBRATION INSP & ANALYSIS M/C	X	X	X	X	X	X	X	X	X	X	X	X	X	X	X	X	X	X	X	X	X	X	X	X	X	X	X	X	X	X	IRI-INVB
20	ADU1-02 -02E001B	ADU1-02E001B-F03	22403051	VIBRATION INSP & ANALYSIS M/C	X	X	X	X	X	X	X	X	X	X	X	X	X	X	X	X	X	X	X	X	X	X	X	X	X	X	X	X	X	X	IRI-INVB
21	ADU1-02 -02E001B	ADU1-02E001B-F04	22403052	VIBRATION INSP & ANALYSIS M/C	X	X	X	X	X	X	X	X	X	X	X	X	X	X	X	X	X	X	X	X	X	X	X	X	X	X	X	X	X	X	IRI-INVB
22	ADU1-02 -02E001B	ADU1-02E001B-F05	22403053	VIBRATION INSP & ANALYSIS M/C	X	X	X	X	X	X	X	X	X	X	X	X	X	X	X	X	X	X	X	X	X	X	X	X	X	X	X	X	X	X	IRI-INVB
23	ADU1-02 -02E001B	ADU1-02E001B-F06	22403054	VIBRATION INSP & ANALYSIS M/C	X	X	X	X	X	X	X	X	X	X	X	X	X	X	X	X	X	X	X	X	X	X	X	X	X	X	X	X	X	X	IRI-INVB
24	ADU1-02 -02E001B	ADU1-02E001B-F07	22403055	VIBRATION INSP & ANALYSIS M/C	X	X	X	X	X	X	X	X	X	X	X	X	X	X	X	X	X	X	X	X	X	X	X	X	X	X	X	X	X	X	IRI-INVB
25	ADU1-02 -02E001B	ADU1-02E001B-F08	22403056	VIBRATION INSP & ANALYSIS M/C	X	X	X	X	X	X	X	X	X	X	X	X	X	X	X	X	X	X	X	X	X	X	X	X	X	X	X	X	X	X	IRI-INVB
26	ADU1-01 -02E005	ADU1-02E005-F01	22403057	VIBRATION INSP & ANALYSIS M/C	X	X	X	X	X	X	X	X	X	X	X	X	X	X	X	X	X	X	X	X	X	X	X	X	X	X	X	X	X	X	IRI-INVB
27	ADU1-01 -02E005	ADU1-02E005-F02	22403058	VIBRATION INSP & ANALYSIS M/C	X	X	X	X	X	X	X	X	X	X	X	X	X	X	X	X	X	X	X	X	X	X	X	X	X	X	X	X	X	X	IRI-INVB
28	ADU1-01 -02E005	ADU1-02E005-F03	22403059	VIBRATION INSP & ANALYSIS M/C	X	X	X	X	X	X	X	X	X	X	X	X	X	X	X	X	X	X	X	X	X	X	X	X	X	X	X	X	X	X	IRI-INVB
29	ADU1-01 -02E005	ADU1-02E005-F04	22403060	VIBRATION INSP & ANALYSIS M/C	X	X	X	X	X	X	X	X	X	X	X	X	X	X	X	X	X	X	X	X	X	X	X	X	X	X	X	X	X	X	IRI-INVB
30	ADU1-01 -02E007_8A	ADU1-02E007/8A-...	22403061	VIBRATION INSP & ANALYSIS M/C	X	X	X	X	X	X	X	X	X	X	X	X	X	X	X	X	X	X	X	X	X	X	X	X	X	X	X	X	X	X	IRI-INVB
31	ADU1-01 -02E007_8A	ADU1-02E007/8A-...	22403062	VIBRATION INSP & ANALYSIS M/C	X	X	X	X	X	X	X	X	X	X	X	X	X	X	X	X	X	X	X	X	X	X	X	X	X	X	X	X	X	X	IRI-INVB
32	ADU1-01 -02E011B	ADU1-02E011B-E01	22403067	VIBRATION INSP & ANALYSIS M/C	X	X	X	X	X	X	X	X	X	X	X	X	X	X	X	X	X	X	X	X	X	X	X	X	X	X	X	X	X	X	IRI-INVB
33	ADU1-02 -02E011B	ADU1-02E011B-E02	22403068	VIBRATION INSP & ANALYSIS M/C	X	X	X	X	X	X	X	X	X	X	X	X	X	X	X	X	X	X	X	X	X	X	X	X	X	X	X	X	X	X	IRI-INVB
34	ADU1-02 -02E011B	ADU1-02E011B-E03	22403069	VIBRATION INSP & ANALYSIS M/C	X	X	X	X	X	X	X	X	X	X	X	X	X	X	X	X	X	X	X	X	X	X	X	X	X	X	X	X	X	X	IRI-INVB
35	ADU1-02 -02E011B	ADU1-02E011B-E04	22403070	VIBRATION INSP & ANALYSIS M/C	X	X	X	X	X	X	X	X	X	X	X	X	X	X	X	X	X	X	X	X	X	X	X	X	X	X	X	X	X	X	IRI-INVB
36	ADU1-02 -02E011B	ADU1-02E011B-E05	22403071	VIBRATION INSP & ANALYSIS M/C	X	X	X	X	X	X	X	X	X	X	X	X	X	X	X	X	X	X	X	X	X	X	X	X	X	X	X	X	X	X	IRI-INVB

MONTHLY SCHEDULE

PLANT: ADU1 MONTH: JUN 2023

Form No.

Effective Date 25.05.2023

Revision 3

Item	Functional Location	Equipment No.	Order No.	Order Description	01	02	03	04	05	06	07	08	09	10	11	12	13	14	15	16	17	18	19	20	21	22	23	24	25	26	27	28	29	30	Work Center
37	ADU1-02 -02E011B	ADU1-02E011B-E06	22403072	VIBRATION INSP & ANALYSIS M/C	X	X	X	X	X	X	X	X	X	X	X	X	X	X	X	X	X	X	X	X	X	X	X	X	X	X	X	X	X	X	IRI-INVB
38	ADU1-01 -02E009_10A	ADU1-02E09/10A-…	22403063	VIBRATION INSP & ANALYSIS M/C	X	X	X	X	X	X	X	X	X	X	X	X	X	X	X	X	X	X	X	X	X	X	X	X	X	X	X	X	X	X	IRI-INVB
39	ADU1-01 -02E009_10A	ADU1-02E09/10A-…	22403064	VIBRATION INSP & ANALYSIS M/C	X	X	X	X	X	X	X	X	X	X	X	X	X	X	X	X	X	X	X	X	X	X	X	X	X	X	X	X	X	X	IRI-INVB
40	ADU1-01 -02E009_10B	ADU1-02E09/10B-…	22403065	VIBRATION INSP & ANALYSIS M/C	X	X	X	X	X	X	X	X	X	X	X	X	X	X	X	X	X	X	X	X	X	X	X	X	X	X	X	X	X	X	IRI-INVB
41	ADU1-01 -02E009_10B	ADU1-02E09/10B-…	22403066	VIBRATION INSP & ANALYSIS M/C	X	X	X	X	X	X	X	X	X	X	X	X	X	X	X	X	X	X	X	X	X	X	X	X	X	X	X	X	X	X	IRI-INVB
42	ADU1-02 -02P001B	ADU1-02P001B-P01	22403249	VIBRATION INSP & ANALYSIS M/C	X	X	X	X	X	X	X	X	X	X	X	X	X	X	X	X	X	X	X	X	X	X	X	X	X	X	X	X	X	X	IRI-INVB
43	ADU1-02 -02P002A	ADU1-02P002A-P01	22403379	VIBRATION INSP & ANALYSIS M/C	X	X	X	X	X	X	X	X	X	X	X	X	X	X	X	X	X	X	X	X	X	X	X	X	X	X	X	X	X	X	IRI-INVB
44	ADU1-02 -02P002C	ADU1-02P002C-P01	22403359	VIBRATION INSP & ANALYSIS M/C	X	X	X	X	X	X	X	X	X	X	X	X	X	X	X	X	X	X	X	X	X	X	X	X	X	X	X	X	X	X	IRI-INVB
45	ADU1-02 -02P003A	ADU1-02P003A-P01	22403380	VIBRATION INSP & ANALYSIS M/C	X	X	X	X	X	X	X	X	X	X	X	X	X	X	X	X	X	X	X	X	X	X	X	X	X	X	X	X	X	X	IRI-INVB
46	ADU1-02 -02P003C	ADU1-02P003C-P01	22403360	VIBRATION INSP & ANALYSIS M/C	X	X	X	X	X	X	X	X	X	X	X	X	X	X	X	X	X	X	X	X	X	X	X	X	X	X	X	X	X	X	IRI-INVB
47	ADU1-02 -02P004A	ADU1-02P004A-P01	22403382	VIBRATION INSP & ANALYSIS M/C	X	X	X	X	X	X	X	X	X	X	X	X	X	X	X	X	X	X	X	X	X	X	X	X	X	X	X	X	X	X	IRI-INVB
48	ADU1-02 -02P004C	ADU1-02P004C-P01	22403362	VIBRATION INSP & ANALYSIS M/C	X	X	X	X	X	X	X	X	X	X	X	X	X	X	X	X	X	X	X	X	X	X	X	X	X	X	X	X	X	X	IRI-INVB
49	ADU1-02 -02P005A	ADU1-02P005A-P01	22403383	VIBRATION INSP & ANALYSIS M/C	X	X	X	X	X	X	X	X	X	X	X	X	X	X	X	X	X	X	X	X	X	X	X	X	X	X	X	X	X	X	IRI-INVB
50	ADU1-02 -02P005C	ADU1-02P005C-P01	22403364	VIBRATION INSP & ANALYSIS M/C	X	X	X	X	X	X	X	X	X	X	X	X	X	X	X	X	X	X	X	X	X	X	X	X	X	X	X	X	X	X	IRI-INVB
51	ADU1-02 -02P006B	ADU1-02P006B-P01	22403250	VIBRATION INSP & ANALYSIS M/C	X	X	X	X	X	X	X	X	X	X	X	X	X	X	X	X	X	X	X	X	X	X	X	X	X	X	X	X	X	X	IRI-INVB
52	ADU1-02 -02P006D	ADU1-02P006D-P01	22403251	VIBRATION INSP & ANALYSIS M/C	X	X	X	X	X	X	X	X	X	X	X	X	X	X	X	X	X	X	X	X	X	X	X	X	X	X	X	X	X	X	IRI-INVB
53	ADU1-02 -02P007B	ADU1-02P007B-P01	22403252	VIBRATION INSP & ANALYSIS M/C	X	X	X	X	X	X	X	X	X	X	X	X	X	X	X	X	X	X	X	X	X	X	X	X	X	X	X	X	X	X	IRI-INVB
54	ADU1-02 -02P007D	ADU1-02P007D-P01	22403253	VIBRATION INSP & ANALYSIS M/C	X	X	X	X	X	X	X	X	X	X	X	X	X	X	X	X	X	X	X	X	X	X	X	X	X	X	X	X	X	X	IRI-INVB
55	ADU1-02 -02P008A	ADU1-02P008A-P01	22403385	VIBRATION INSP & ANALYSIS M/C	X	X	X	X	X	X	X	X	X	X	X	X	X	X	X	X	X	X	X	X	X	X	X	X	X	X	X	X	X	X	IRI-INVB
56	ADU1-02 -02P008C	ADU1-02P008C-P01	22403366	VIBRATION INSP & ANALYSIS M/C	X	X	X	X	X	X	X	X	X	X	X	X	X	X	X	X	X	X	X	X	X	X	X	X	X	X	X	X	X	X	IRI-INVB
57	ADU1-02 -02P009A	ADU1-02P009A-P01	22403386	VIBRATION INSP & ANALYSIS M/C	X	X	X	X	X	X	X	X	X	X	X	X	X	X	X	X	X	X	X	X	X	X	X	X	X	X	X	X	X	X	IRI-INVB
58	ADU1-02 -02P009C	ADU1-02P009C-P01	22403367	VIBRATION INSP & ANALYSIS M/C	X	X	X	X	X	X	X	X	X	X	X	X	X	X	X	X	X	X	X	X	X	X	X	X	X	X	X	X	X	X	IRI-INVB
59	ADU1-02 -02P010A	ADU1-02P010A-P01	22403388	VIBRATION INSP & ANALYSIS M/C	X	X	X	X	X	X	X	X	X	X	X	X	X	X	X	X	X	X	X	X	X	X	X	X	X	X	X	X	X	X	IRI-INVB
60	ADU1-02 -02P010C	ADU1-02P010C-P01	22403368	VIBRATION INSP & ANALYSIS M/C	X	X	X	X	X	X	X	X	X	X	X	X	X	X	X	X	X	X	X	X	X	X	X	X	X	X	X	X	X	X	IRI-INVB
61	ADU1-02 -02P011B	ADU1-02P011B-P01	22403254	VIBRATION INSP & ANALYSIS M/C	X	X	X	X	X	X	X	X	X	X	X	X	X	X	X	X	X	X	X	X	X	X	X	X	X	X	X	X	X	X	IRI-INVB
62	ADU1-03 -03E002	ADU1-03E002-F01	22403073	VIBRATION INSP & ANALYSIS M/C	X	X	X	X	X	X	X	X	X	X	X	X	X	X	X	X	X	X	X	X	X	X	X	X	X	X	X	X	X	X	IRI-INVB
63	ADU1-03 -03E002	ADU1-03E002-F02	22403074	VIBRATION INSP & ANALYSIS M/C	X	X	X	X	X	X	X	X	X	X	X	X	X	X	X	X	X	X	X	X	X	X	X	X	X	X	X	X	X	X	IRI-INVB
64	ADU1-03 -03E002	ADU1-03E002-F03	22403075	VIBRATION INSP & ANALYSIS M/C	X	X	X	X	X	X	X	X	X	X	X	X	X	X	X	X	X	X	X	X	X	X	X	X	X	X	X	X	X	X	IRI-INVB
65	ADU1-03 -03E002	ADU1-03E002-F04	22403076	VIBRATION INSP & ANALYSIS M/C	X	X	X	X	X	X	X	X	X	X	X	X	X	X	X	X	X	X	X	X	X	X	X	X	X	X	X	X	X	X	IRI-INVB
66	ADU1-03 -03E006	ADU1-03E006-F01	22403077	VIBRATION INSP & ANALYSIS M/C	X	X	X	X	X	X	X	X	X	X	X	X	X	X	X	X	X	X	X	X	X	X	X	X	X	X	X	X	X	X	IRI-INVB
67	ADU1-03 -03E006	ADU1-03E006-F02	22403078	VIBRATION INSP & ANALYSIS M/C	X	X	X	X	X	X	X	X	X	X	X	X	X	X	X	X	X	X	X	X	X	X	X	X	X	X	X	X	X	X	IRI-INVB
68	ADU1-03 -03K001B	ADU1-03K001B-K01	22403255	VIBRATION INSP & ANALYSIS M/C	X	X	X	X	X	X	X	X	X	X	X	X	X	X	X	X	X	X	X	X	X	X	X	X	X	X	X	X	X	X	IRI-INVB
69	ADU1-03 -03P001B	ADU1-03P001B-P01	22403256	VIBRATION INSP & ANALYSIS M/C	X	X	X	X	X	X	X	X	X	X	X	X	X	X	X	X	X	X	X	X	X	X	X	X	X	X	X	X	X	X	IRI-INVB
70	ADU1-04 -04E002	ADU1-04E002-F01	22403079	VIBRATION INSP & ANALYSIS M/C	X	X	X	X	X	X	X	X	X	X	X	X	X	X	X	X	X	X	X	X	X	X	X	X	X	X	X	X	X	X	IRI-INVB
71	ADU1-04 -04E002	ADU1-04E002-F02	22403081	VIBRATION INSP & ANALYSIS M/C	X	X	X	X	X	X	X	X	X	X	X	X	X	X	X	X	X	X	X	X	X	X	X	X	X	X	X	X	X	X	IRI-INVB
72	ADU1-15 -15E006	ADU1-15E006-F01	22403083	VIBRATION INSP & ANALYSIS M/C	X	X	X	X	X	X	X	X	X	X	X	X	X	X	X	X	X	X	X	X	X	X	X	X	X	X	X	X	X	X	IRI-INVB
73	ADU1-15 -15E006	ADU1-15E006-F02	22403085	VIBRATION INSP & ANALYSIS M/C	X	X	X	X	X	X	X	X	X	X	X	X	X	X	X	X	X	X	X	X	X	X	X	X	X	X	X	X	X	X	IRI-INVB

MONTHLY SCHEDULE

PLANT: ADU1 MONTH: JUN 2023

Form No.

Effective Date 25.05.2023

Revision 3

Item	Functional Location	Equipment No.	Order No.	Order Description	01	02	03	04	05	06	07	08	09	10	11	12	13	14	15	16	17	18	19	20	21	22	23	24	25	26	27	28	29	30	Work Center
74	ADU1-15 -15E010	ADU1-15E010-F01	22403086	VIBRATION INSP & ANALYSIS M/C	X	X	X	X	X	X	X	X	X	X	X	X	X	X	X	X	X	X	X	X	X	X	X	X	X	X	X	X	X	X	IRI-INVB
75	ADU1-15 -15E010	ADU1-15E010-F02	22403088	VIBRATION INSP & ANALYSIS M/C	X	X	X	X	X	X	X	X	X	X	X	X	X	X	X	X	X	X	X	X	X	X	X	X	X	X	X	X	X	X	IRI-INVB
76	ADU1-15 -15E010	ADU1-15E010-F03	22403090	VIBRATION INSP & ANALYSIS M/C	X	X	X	X	X	X	X	X	X	X	X	X	X	X	X	X	X	X	X	X	X	X	X	X	X	X	X	X	X	X	IRI-INVB
77	ADU1-15 -15E010	ADU1-15E010-F04	22403092	VIBRATION INSP & ANALYSIS M/C	X	X	X	X	X	X	X	X	X	X	X	X	X	X	X	X	X	X	X	X	X	X	X	X	X	X	X	X	X	X	IRI-INVB
78	ADU1-15 -15E010	ADU1-15E010-F05	22403094	VIBRATION INSP & ANALYSIS M/C	X	X	X	X	X	X	X	X	X	X	X	X	X	X	X	X	X	X	X	X	X	X	X	X	X	X	X	X	X	X	IRI-INVB
79	ADU1-15 -15E010	ADU1-15E010-F06	22403096	VIBRATION INSP & ANALYSIS M/C	X	X	X	X	X	X	X	X	X	X	X	X	X	X	X	X	X	X	X	X	X	X	X	X	X	X	X	X	X	X	IRI-INVB
80	ADU1-15 -15E013	ADU1-15E013-F01	22403098	VIBRATION INSP & ANALYSIS M/C	X	X	X	X	X	X	X	X	X	X	X	X	X	X	X	X	X	X	X	X	X	X	X	X	X	X	X	X	X	X	IRI-INVB
81	ADU1-15 -15E013	ADU1-15E013-F02	22403100	VIBRATION INSP & ANALYSIS M/C	X	X	X	X	X	X	X	X	X	X	X	X	X	X	X	X	X	X	X	X	X	X	X	X	X	X	X	X	X	X	IRI-INVB
82	ADU1-15 -15E016	ADU1-15E016-F01	22403102	VIBRATION INSP & ANALYSIS M/C	X	X	X	X	X	X	X	X	X	X	X	X	X	X	X	X	X	X	X	X	X	X	X	X	X	X	X	X	X	X	IRI-INVB
83	ADU1-15 -15E016	ADU1-15E016-F02	22403104	VIBRATION INSP & ANALYSIS M/C	X	X	X	X	X	X	X	X	X	X	X	X	X	X	X	X	X	X	X	X	X	X	X	X	X	X	X	X	X	X	IRI-INVB
84	ADU1-15 -15K001B	ADU1-15K001B-K01	22403257	VIBRATION INSP & ANALYSIS M/C	X	X	X	X	X	X	X	X	X	X	X	X	X	X	X	X	X	X	X	X	X	X	X	X	X	X	X	X	X	X	IRI-INVB
85	ADU1-15 -15K002B	ADU1-15K002B-K01	22403258	VIBRATION INSP & ANALYSIS M/C	X	X	X	X	X	X	X	X	X	X	X	X	X	X	X	X	X	X	X	X	X	X	X	X	X	X	X	X	X	X	IRI-INVB
86	ADU1-15 -15K003B	ADU1-15K003B-K01	22403259	VIBRATION INSP & ANALYSIS M/C	X	X	X	X	X	X	X	X	X	X	X	X	X	X	X	X	X	X	X	X	X	X	X	X	X	X	X	X	X	X	IRI-INVB
87	ADU1-15 -15P001B	ADU1-15P001B-P01	22403260	VIBRATION INSP & ANALYSIS M/C	X	X	X	X	X	X	X	X	X	X	X	X	X	X	X	X	X	X	X	X	X	X	X	X	X	X	X	X	X	X	IRI-INVB
88	ADU1-15 -15P003A	ADU1-15P003A-P01	22403390	VIBRATION INSP & ANALYSIS M/C	X	X	X	X	X	X	X	X	X	X	X	X	X	X	X	X	X	X	X	X	X	X	X	X	X	X	X	X	X	X	IRI-INVB
89	ADU1-15 -15P003C	ADU1-15P003C-P01	22403369	VIBRATION INSP & ANALYSIS M/C	X	X	X	X	X	X	X	X	X	X	X	X	X	X	X	X	X	X	X	X	X	X	X	X	X	X	X	X	X	X	IRI-INVB
90	ADU1-15 -15P005B	ADU1-15P005B-P01	22403261	VIBRATION INSP & ANALYSIS M/C	X	X	X	X	X	X	X	X	X	X	X	X	X	X	X	X	X	X	X	X	X	X	X	X	X	X	X	X	X	X	IRI-INVB
91	ADU1-15 -15P006B	ADU1-15P006B-P01	22403262	VIBRATION INSP & ANALYSIS M/C	X	X	X	X	X	X	X	X	X	X	X	X	X	X	X	X	X	X	X	X	X	X	X	X	X	X	X	X	X	X	IRI-INVB
92	ADU1-15 -15P007B	ADU1-15P007B-P01	22403263	VIBRATION INSP & ANALYSIS M/C	X	X	X	X	X	X	X	X	X	X	X	X	X	X	X	X	X	X	X	X	X	X	X	X	X	X	X	X	X	X	IRI-INVB
93	ADU1-15 -15P008B	ADU1-15P008B-P01	22403264	VIBRATION INSP & ANALYSIS M/C	X	X	X	X	X	X	X	X	X	X	X	X	X	X	X	X	X	X	X	X	X	X	X	X	X	X	X	X	X	X	IRI-INVB
94	ADU1-15 -15P009B	ADU1-15P009B-P01	22403266	VIBRATION INSP & ANALYSIS M/C	X	X	X	X	X	X	X	X	X	X	X	X	X	X	X	X	X	X	X	X	X	X	X	X	X	X	X	X	X	X	IRI-INVB
95	ADU1-15 -15P014B	ADU1-15P014B-P01	22403268	VIBRATION INSP & ANALYSIS M/C	X	X	X	X	X	X	X	X	X	X	X	X	X	X	X	X	X	X	X	X	X	X	X	X	X	X	X	X	X	X	IRI-INVB
96	ADU1-00 -69P101B	ADU1-69P101B-P01	22403270	VIBRATION INSP & ANALYSIS M/C	X	X	X	X	X	X	X	X	X	X	X	X	X	X	X	X	X	X	X	X	X	X	X	X	X	X	X	X	X	X	IRI-INVB
97	ADU1-00 -69P102B	ADU1-69P102B-P01	22403272	VIBRATION INSP & ANALYSIS M/C	X	X	X	X	X	X	X	X	X	X	X	X	X	X	X	X	X	X	X	X	X	X	X	X	X	X	X	X	X	X	IRI-INVB

MONTHLY SCHEDULE

PLANT: ADU1 MONTH: JUN 2023

Form No.

Effective Date 25.05.2023

Revision 3

Item	Functional Location	Equipment No.	Order No.	Order Description	01	02	03	04	05	06	07	08	09	10	11	12	13	14	15	16	17	18	19	20	21	22	23	24	25	26	27	28	29	30	Work Center
				Planned Time Based Work																															
1	ADU1-CR -69FMP001		22398942	PM FIRE ALARM PANEL ADU1/DK																												X			RRE-EREA
2	ADU1-E21-69TR001		22411766	VISUAL INSPECT DISTRIBUTION TRANSFOR						X																									RRE-EREA
3	ADU1-E21-69TR001		22412484	VISUAL INSPECT DISTRIBUTION TRANSFOR																				X											RRE-EREA
4	ADU1-E21-69TR001B		22411767	VISUAL INSPECT DISTRIBUTION TRANSFOR						X																									RRE-EREA
5	ADU1-E21-69TR001B		22412485	VISUAL INSPECT DISTRIBUTION TRANSFOR																				X											RRE-EREA
6	ADU1-E21-69UPS001B		22402165	INSPECTION CABINET OF UPS 69UPS001B																											X				RRE-EREA
7	ADU1-E21-AC02E001A		22404025	Inspect VSD ADU1-E21-AC02E001A																										X					RRE-EREA
8	ADU1-E21-AC02E001B		22404026	Inspect VSD ADU1-E21-AC02E001B																										X					RRE-EREA
9	ADU1-01 -01B001B	ADU1-01B001B-LCP	22398885	PM SCOOT BLOWER SYSTEM 01B001B																											X				RRE-EREA
10	ADU1-01 -01B001B	ADU1-01B001B-M01	22398886	INSPECT LV MOTOR (STAND BY) 01B001BM	X																														RRE-EREA
11	ADU1-01 -01B001B	ADU1-01B001B-M02	22398887	INSPECT LV MOTOR (STAND BY) 01B001BM	X																														RRE-EREA
12	ADU1-01 -01B001B	ADU1-01B001B-M03	22398888	INSPECT LV MOTOR (STAND BY) 01B001BM	X																														RRE-EREA
13	ADU1-01 -01B001B	ADU1-01B001B-M04	22398889	INSPECT LV MOTOR (STAND BY) 01B001BM	X																														RRE-EREA
14	ADU1-01 -01B001B	ADU1-01B001B-M05	22398890	INSPECT LV MOTOR (STAND BY) 01B001BM	X																														RRE-EREA
15	ADU1-01 -01B001B	ADU1-01B001B-M06	22398891	INSPECT LV MOTOR (STAND BY) 01B001BM	X																														RRE-EREA
16	ADU1-01 -01B001B	ADU1-01B001B-M07	22398892	INSPECT LV MOTOR (STAND BY) 01B001BM						X																									RRE-EREA
17	ADU1-01 -01B001B	ADU1-01B001B-M08	22398893	INSPECT LV MOTOR (STAND BY) 01B001BM						X																									RRE-EREA
18	ADU1-01 -01B001B	ADU1-01B001B-M09	22398894	INSPECT LV MOTOR (STAND BY) 01B001BM						X																									RRE-EREA
19	ADU1-01 -01D001	ADU1-01D001-LCP	22398895	INSPECT DESALTER 01D001																										X					RRE-EREA
20	ADU1-01 -01D002	ADU1-01D002-LCP	22398896	INSPECT DESALTER 01D002																										X					RRE-EREA
21	ADU1-01 -01P001A	ADU1-01P001A-M01	22398897	INSPECT MV MOTOR (STAND BY) 01P001A							X																								RRE-EREA
22	ADU1-01 -01P004B	ADU1-01P004B-M01	22398898	INSPECT LV MOTOR (STAND BY) 01P004BM							X																								RRE-EREA
23	ADU1-01 -01P005A	ADU1-01P005A-M01	22398899	INSPECT MV MOTOR (STAND BY) 01P005A							X																								RRE-EREA
24	ADU1-01 -01P006A	ADU1-01P006A-M01	22398900	INSPECT LV MOTOR (STAND BY) 01P006AM								X																							RRE-EREA
25	ADU1-01 -01P011B	ADU1-01P011B-M01	22398901	INSPECT LV MOTOR (STAND BY) 01P011BM								X																							RRE-EREA
26	ADU1-02 -02P002A	ADU1-02P002A-M01	22398902	GREASING LV MOTOR 02P002AM01		X																													RRE-EREA
27	ADU1-15 -15E006	ADU1-15E006-M01	22398903	GREASING LV MOTOR 15E006M01		X																													RRE-EREA
28	ADU1-15 -15E006	ADU1-15E006-M02	22398904	GREASING LV MOTOR 15E006M02		X																													RRE-EREA
29	ADU1-15 -15E010	ADU1-15E010-M01	22398905	GREASING LV MOTOR 15E010M01									X																						RRE-EREA
30	ADU1-15 -15E010	ADU1-15E010-M02	22398906	GREASING LV MOTOR 15E010M02									X																						RRE-EREA
31	ADU1-15 -15E010	ADU1-15E010-M03	22398907	GREASING LV MOTOR 15E010M03									X																						RRE-EREA
32	ADU1-15 -15E010	ADU1-15E010-M04	22398908	GREASING LV MOTOR 15E010M04									X																						RRE-EREA
33	ADU1-15 -15E010	ADU1-15E010-M05	22398909	GREASING LV MOTOR 15E010M05									X																						RRE-EREA
34	ADU1-15 -15E010	ADU1-15E010-M06	22398910	GREASING LV MOTOR 15E010M06									X																						RRE-EREA
35	ADU1-15 -15E013	ADU1-15E013-M01	22398911	GREASING LV MOTOR 15E013M01		X																													RRE-EREA
36	ADU1-15 -15E013	ADU1-15E013-M02	22398912	GREASING LV MOTOR 15E013M02		X																													RRE-EREA

MONTHLY SCHEDULE

PLANT: ADU1 MONTH: JUN 2023

Form No.

Effective Date 25.05.2023

Revision 3

Item	Functional Location	Equipment No.	Order No.	Order Description	01	02	03	04	05	06	07	08	09	10	11	12	13	14	15	16	17	18	19	20	21	22	23	24	25	26	27	28	29	30	Work Center
37	ADU1-15 -15E016	ADU1-15E016-M01	22398913	GREASING LV MOTOR 15E016M01		X																													RRE-EREA
38	ADU1-15 -15E016	ADU1-15E016-M02	22398914	GREASING LV MOTOR 15E016M02		X																													RRE-EREA
39	ADU1-15 -15K001A	ADU1-15K001A-KM••	22398915	INSPECT MV MOTOR (STAND BY) 15K001A												X																			RRE-EREA
40	ADU1-15 -15K001A	ADU1-15K001A-PM··	22398916	INSPECT LV MOTOR (STAND BY) 15K001AM												X																			RRE-EREA
41	ADU1-15 -15K001A	ADU1-15K001A-PM••	22398917	INSPECT LV MOTOR (STAND BY) 15K001AM												X																			RRE-EREA
42	ADU1-15 -15K003A	ADU1-15K003A-KM··	22398918	INSPECT MV MOTOR (STAND BY) 15K003A													X																		RRE-EREA
43	ADU1-15 -15K003A	ADU1-15K003A-PM••	22398919	INSPECT LV MOTOR (STAND BY) 15K003AM													X																		RRE-EREA
44	ADU1-15 -15K003A	ADU1-15K003A-PM··	22398920	INSPECT LV MOTOR (STAND BY) 15K003AM													X																		RRE-EREA
45	ADU1-15 -15P002A	ADU1-15P002A-M01	22398921	INSPECT LV MOTOR (STAND BY) 15P002AM															X																RRE-EREA
46	ADU1-15 -15P003A	ADU1-15P003A-M01	22398922	INSPECT LV MOTOR (STAND BY) 15P003AM															X																RRE-EREA
47	ADU1-15 -15P004A	ADU1-15P004A-M01	22398923	INSPECT LV MOTOR (STAND BY) 15P004AM																X															RRE-EREA
48	ADU1-15 -15P005A	ADU1-15P005A-M01	22398924	INSPECT LV MOTOR (STAND BY) 15P005AM																X															RRE-EREA
49	ADU1-15 -15P006A	ADU1-15P006A-M01	22398925	INSPECT LV MOTOR (STAND BY) 15P006AM																			X												RRE-EREA
50	ADU1-15 -15P007A	ADU1-15P007A-M01	22398926	INSPECT LV MOTOR (STAND BY) 15P007AM																			X												RRE-EREA
51	ADU1-15 -15P008A	ADU1-15P008A-M01	22398927	INSPECT LV MOTOR (STAND BY) 15P008AM																					X										RRE-EREA
52	ADU1-15 -15P009A	ADU1-15P009A-M01	22398928	INSPECT LV MOTOR (STAND BY) 15P009AM																					X										RRE-EREA
53	ADU1-15 -15P011	ADU1-15P011-M01	22398929	INSPECT LV MOTOR (STAND BY) 15P011M0																						X									RRE-EREA
54	ADU1-15 -15P013A	ADU1-15P013A-M01	22398930	INSPECT LV MOTOR (STAND BY) 15P013AM																						X									RRE-EREA
55	ADU1-15 -15P014A	ADU1-15P014A-M01	22398931	INSPECT LV MOTOR (STAND BY) 15P014AM																						X									RRE-EREA
56	ADU1-15 -15P015A	ADU1-15P015A-M01	22398932	INSPECT LV MOTOR (STAND BY) 15P015AM																							X								RRE-EREA
57	ADU1-15 -15P017A	ADU1-15P017A-M01	22398933	INSPECT LV MOTOR (STAND BY) 15P017AM																							X								RRE-EREA
58	ADU1-00 -FIRE_ALARM	ADU1-FA-15F001	22398934	PM FIRE ALARM PUSH BOTTON DK-F001																													X		RRE-EREA
59	ADU1-00 -FIRE_ALARM	ADU1-FA-15F002	22398935	PM FIRE ALARM PUSH BOTTON DK-F002																													X		RRE-EREA
60	ADU1-00 -FIRE_ALARM	ADU1-FA-15F003	22398936	PM FIRE ALARM PUSH BOTTON DK-F003																													X		RRE-EREA
61	ADU1-00 -FIRE_ALARM	ADU1-FA-15F004	22398937	PM FIRE ALARM PUSH BOTTON DK-F004																													X		RRE-EREA
62	ADU1-00 -FIRE_ALARM	ADU1-FA-69F001	22402057	PM FIRE ALARM PUSH BOTTON ADU1-F001																												X			RRE-EREA
63	ADU1-00 -FIRE_ALARM	ADU1-FA-69F002	22398938	PM FIRE ALARM PUSH BOTTON ADU1-F002	X	X	X	X	X	X	X	X	X	X	X	X	X	X	X	X	X	X	X	X	X	X	X	X	X	X	X	X	X	X	RRE-EREA
64	ADU1-00 -FIRE_ALARM	ADU1-FA-69F003	22398939	PM FIRE ALARM PUSH BOTTON ADU1-F003																												X			RRE-EREA
65	ADU1-00 -FIRE_ALARM	ADU1-FA-69F004	22398940	PM FIRE ALARM PUSH BOTTON ADU1-F004																												X			RRE-EREA
66	ADU1-00 -FIRE_ALARM	ADU1-FA-69F005	22398941	PM FIRE ALARM PUSH BOTTON ADU1-F005																												X			RRE-EREA
67	ADU1-E21-15CAP001	E21-15CAP001	22411765	VISUAL INSPECT MV CAPACITOR						X																									RRE-EREA
68	ADU1-E21-15CAP001	E21-15CAP001	22412483	VISUAL INSPECT MV CAPACITOR																				X											RRE-EREA
69	ADU1-E21-15CAP101	E21-15CAP101	22398943	PM LV CAPACITOR 15CAP101																														X	RRE-EREA
70	ADU1-15 -15P011	E21-15MCC01-01R··	22398944	INSPECT MCC MODULE FOR MOTOR 15P011																						X									RRE-EREA
71	ADU1-15 -15P008A	E21-15MCC01-02F••	22398945	INSPECT MCC MODULE FOR MOTOR 15P008A																					X										RRE-EREA
72	ADU1-15 -15P003A	E21-15MCC01-02R··	22398946	INSPECT MCC MODULE FOR MOTOR 15P003A															X																RRE-EREA
73	ADU1-15 -15P015A	E21-15MCC01-03F••	22398947	INSPECT MCC MODULE FOR MOTOR 15P015A																							X								RRE-EREA

MONTHLY SCHEDULE

PLANT: ADU1 MONTH: JUN 2023

Form No.

Effective Date 25.05.2023

Revision 3

Item	Functional Location	Equipment No.	Order No.	Order Description	01	02	03	04	05	06	07	08	09	10	11	12	13	14	15	16	17	18	19	20	21	22	23	24	25	26	27	28	29	30	Work Center
74	ADU1-15 -15P005A	E21-15MCC01-03R··	22398948	INSPECT MCC MODULE FOR MOTOR 15P005A																X															RRE-EREA
75	ADU1-15 -15P017A	E21-15MCC01-03R··	22398949	INSPECT MCC MODULE FOR MOTOR 15P017A																							X								RRE-EREA
76	ADU1-15 -15P007A	E21-15MCC01-03R··	22398950	INSPECT MCC MODULE FOR MOTOR 15P007A																			X												RRE-EREA
77	ADU1-15 -15P006A	E21-15MCC01-04R··	22398951	INSPECT MCC MODULE FOR MOTOR 15P006A																			X												RRE-EREA
78	ADU1-15 -15P004A	E21-15MCC01-04R··	22398952	INSPECT MCC MODULE FOR MOTOR 15P004A																X															RRE-EREA
79	ADU1-15 -15P009A	E21-15MCC01-04R··	22398953	INSPECT MCC MODULE FOR MOTOR 15P009A																					X										RRE-EREA
80	ADU1-15 -15P013A	E21-15MCC01-05R··	22398954	INSPECT MCC MODULE FOR MOTOR 15P013A																						X									RRE-EREA
81	ADU1-15 -15P014A	E21-15MCC01-05R··	22398955	INSPECT MCC MODULE FOR MOTOR 15P014A																							X								RRE-EREA
82	ADU1-15 -15P002A	E21-15MCC01-06R··	22398956	INSPECT MCC MODULE FOR MOTOR 15P002A															X																RRE-EREA
83	ADU1-E21-15UPS001	E21-15UPS001-UPS	22398957	INSPECTION CABINET OF UPS 15UPS001																											X				RRE-EREA
84	ADU1-E21-69CAP001	E21-69CAP001	22412218	VISUAL INSPECT MV CAPACITOR														X	X	X	X	X	X	X	X	X	X	X	X	X	X	X	X	X	RRE-EREA
85	ADU1-E21-69CAP001	E21-69CAP001	22413138	VISUAL INSPECT MV CAPACITOR																												X			RRE-EREA
86	ADU1-E21-69CAP101	E21-69CAP101	22402053	PM LV CAPACITOR 69CAP101																														X	RRE-EREA
87	ADU1-E21-69CAP101	E21-69CAP101	22412222	VISUAL INSPECT MV CAPACITOR														X																	RRE-EREA
88	ADU1-E21-69CAP101	E21-69CAP101	22413142	VISUAL INSPECT MV CAPACITOR																												X			RRE-EREA
89	ADU1-E21-69CAP101B	E21-69CAP101B	22402054	PM LV CAPACITOR 69CAP101B																														X	RRE-EREA
90	ADU1-E21-69CAP102	E21-69CAP102	22402055	PM LV CAPACITOR 69CAP102																														X	RRE-EREA
91	ADU1-E21-69CAP102	E21-69CAP102	22412223	VISUAL INSPECT MV CAPACITOR														X																	RRE-EREA
92	ADU1-E21-69CAP102	E21-69CAP102	22413143	VISUAL INSPECT MV CAPACITOR																												X			RRE-EREA
93	ADU1-01 -01P004B	E21-69MCC01-02-···	22398958	INSPECT MCC MODULE FOR MOTOR 01P004B							X																								RRE-EREA
94	ADU1-01 -01P011B	E21-69MCC01-14-···	22398959	INSPECT MCC MODULE FOR MOTOR 01P011B								X																							RRE-EREA
95	ADU1-01 -01P006A	E21-69MCC1B-05R··	22398960	INSPECT MCC MODULE FOR MOTOR 01P006A								X																							RRE-EREA

MONTHLY SCHEDULE

PLANT: ADU1 MONTH: JUN 2023

Form No.

Effective Date 25.05.2023

Revision 3

Item	Functional Location	Equipment No.	Order No.	Order Description	01	02	03	04	05	06	07	08	09	10	11	12	13	14	15	16	17	18	19	20	21	22	23	24	25	26	27	28	29	30	Work Center
				Planned Time Based Work																															
1	ADU1-OFF- - ···		22403117	PM AIR CONDITION (Large For 2, 8)								X																							RRE-EWS
2	ADU1-OFF- - ···		22403119	PM AIR CONDITION (Large For 2, 8)								X																							RRE-EWS
3	ADU1-OFF- - ···		22403121	PM AIR CONDITION (Large For 2, 8)									X																						RRE-EWS
4	ADU1-OFF- - ···		22403123	PM AIR CONDITION (Large For 2, 8)									X																						RRE-EWS
5	ADU1-CCR-AIR	ADU1-6900A01	22403265	PM AIR CONDITION (Large For 2, 8)	X																														RRE-EWS
6	ADU1-CCR-AIR	ADU1-6900A02	22403267	PM AIR CONDITION (Large For 2, 8)	X																														RRE-EWS
7	ADU1-CCR-AIR	ADU1-6900A03	22403269	PM AIR CONDITION (Large For 2, 8)	X																														RRE-EWS
8	ADU1-CR -AIR	ADU1-6900A04	22403273	PM AIR CONDITION (Large For 2, 8)		X																													RRE-EWS
9	ADU1-CR -AIR	ADU1-6900A05	22403275	PM AIR CONDITION (Large For 2, 8)		X																													RRE-EWS
10	ADU1-CR -AIR	ADU1-6900A06	22403277	PM AIR CONDITION (Large For 2, 8)						X																									RRE-EWS
11	ADU1-CCR-AIR	ADU1-6900A11	22403110	PM AIR CONDITION (Large For 2, 8)		X																													RRE-EWS
12	ADU1-CR -AIR	ADU1-6900A12	22403271	PM AIR CONDITION (Large For 2, 8)						X																									RRE-EWS
13	ADU1-E21-AIR	E21-6900A07	22403279	PM AIR CONDITION (Large For 2, 8)						X																									RRE-EWS
14	ADU1-E21-AIR	E21-6900A08	22403281	PM AIR CONDITION (Large For 2, 8)							X																								RRE-EWS
15	ADU1-E21-AIR	E21-6900A09	22403283	PM AIR CONDITION (Large For 2, 8)							X																								RRE-EWS
16	ADU1-E21-AIR	E21-6900A10	22403113	PM AIR CONDITION (Large For 2, 8)							X																								RRE-EWS
17	ADU1-E21-AIR	E21-6900A13	22403115	PM AIR CONDITION (Large For 2, 8)								X																							RRE-EWS

MONTHLY SCHEDULE

PLANT: ADU1 MONTH: JUN 2023

Form No.

Effective Date 25.05.2023

Revision 3

Item	Functional Location	Equipment No.	Order No.	Order Description	01	02	03	04	05	06	07	08	09	10	11	12	13	14	15	16	17	18	19	20	21	22	23	24	25	26	27	28	29	30	Work Center
				Planned Time Based Work																															
1	ADU1-03 -03K001A	ADU1-FSL030206	22406615	INSPECTION FLOW SW. FSL030206						X																									RRE-IREA
2	ADU1-03 -03K001A	ADU1-FSLL030214	22399962	INSPECTION FLOW SW. FSLL030214						X																									RRE-IREA
3	ADU1-00 -INTERCOM	ADU1-HS-15B001	22405241	FUNCTION TEST INTERCOM HS.HEATER	X																														RRE-IREA
4	ADU1-15 -HS.CENT	ADU1-HS-CENT	22405238	FUNCTION TEST INTERCOM HS.CENTER ARE	X																														RRE-IREA
5	ADU1-15 -HS.COMP	ADU1-HS-COMP	22405239	FUNCTION TEST INTERCOM HS.COMP. AREA	X																														RRE-IREA
6	ADU1-CR -HS.CR	ADU1-HS-CR	22405243	FUNCTION TEST INTERCOM HS.CONTROL RO	X																														RRE-IREA
7	ADU1-15 -HS.EAST	ADU1-HS-EAST	22405240	FUNCTION TEST INTERCOM HS.EAST AREA	X																														RRE-IREA
8	ADU1-00 -INTERCOM	ADU1-HS-PANEL	22405244	FUNCTION TEST INTERCOM HS.PANEL	X																														RRE-IREA
9	ADU1-15 -HS.WEST	ADU1-HS-WEST	22405242	FUNCTION TEST INTERCOM HS.WEST AREA	X																														RRE-IREA
10	ADU1-01 -01B001A	ADU1-HV010901A	22405230	INSPECT AUTOMATIC DAMPER HV010901A						X																									RRE-IREA
11	ADU1-01 -01B001B	ADU1-HV012601B	22405231	INSPECT AUTOMATIC DAMPER HV012601B						X																									RRE-IREA
12	ADU1-15 -15B001	ADU1-HV150304	22405775	INSPECT AUTOMATIC DAMPER HV150304						X																									RRE-IREA
13	ADU1-02 -02C001	ADU1-LCP020145	22405232	INSPECT PANEL FIREPROOF XV020145							X																								RRE-IREA
14	ADU1-02 -02C002	ADU1-LCP020215	22405233	INSPECT PANEL FIREPROOF XV020215							X																								RRE-IREA
15	ADU1-02 -02D001	ADU1-LCP020651	22405234	INSPECT PANEL FIREPROOF XV020651							X																								RRE-IREA
16	ADU1-02 -02D002	ADU1-LCP020760	22405235	INSPECT PANEL FIREPROOF XV020760							X																								RRE-IREA
17	ADU1-03 -03D002	ADU1-LCP030310	22405236	INSPECT PANEL FIREPROOF XV030310							X																								RRE-IREA
18	ADU1-03 -03D003	ADU1-LCP030530	22405237	INSPECT PANEL FIREPROOF XV030530							X																								RRE-IREA
19	ADU1-03 -03K001A	ADU1-LCP03K001A	22405228	INSPECTION LOCAL PANEL 03K001A							X																								RRE-IREA
20	ADU1-03 -03K001B	ADU1-LCP03K001B	22405229	INSPECTION LOCAL PANEL 03K001B							X																								RRE-IREA
21	ADU1-15 -15D001	ADU1-LCP150210	22405771	INSPECT PANEL FIREPROOF XV150210								X																							RRE-IREA
22	ADU1-15 -15K001A	ADU1-LCP15K001A	22404545	INSPECTION LOCAL PANEL 15K001A								X																							RRE-IREA
23	ADU1-15 -15K001B	ADU1-LCP15K001B	22404546	INSPECTION LOCAL PANEL 15K001B								X																							RRE-IREA
24	ADU1-15 -15K002A	ADU1-LCP15K002A	22404547	INSPECTION LOCAL PANEL 15K002A								X																							RRE-IREA
25	ADU1-15 -15K002B	ADU1-LCP15K002B	22404548	INSPECTION LOCAL PANEL 15K002B								X																							RRE-IREA
26	ADU1-15 -15K003A	ADU1-LCP15K003A	22404549	INSPECTION LOCAL PANEL 15K003A								X																							RRE-IREA
27	ADU1-15 -15K003B	ADU1-LCP15K003B	22404550	INSPECTION LOCAL PANEL 15K003B								X																							RRE-IREA
28	ADU1-03 -03K001A	ADU1-PDSHI030241	22399963	VERIFY PRESSURE SWITCH PDSHI030241												X																			RRE-IREA
29	ADU1-03 -03K001A	ADU1-PSH030227	22399964	VERIFY PRESSURE SWITCH PSH030227												X																			RRE-IREA
30	ADU1-03 -03K001A	ADU1-PSL030203	22399965	VERIFY PRESSURE SWITCH PSL030203												X																			RRE-IREA
31	ADU1-03 -03K001A	ADU1-PSL030237	22399966	VERIFY PRESSURE SWITCH PSL030237												X																			RRE-IREA
32	ADU1-03 -03K001A	ADU1-PSLL030235	22399967	VERIFY PRESSURE SWITCH PSLL030235												X																			RRE-IREA
33	ADU1-03 -03K001A	ADU1-SV030201	22399968	INSPECT FIELD INST. SV030201						X																									RRE-IREA
34	ADU1-03 -03K001A	ADU1-SV030203	22399969	INSPECT FIELD INST. SV030203						X																									RRE-IREA
35	ADU1-03 -03K001A	ADU1-SV030205	22399970	INSPECT FIELD INST. SV030205						X																									RRE-IREA
36	ADU1-03 -03K001A	ADU1-SV030207	22399971	INSPECT FIELD INST. SV030207						X																									RRE-IREA

MONTHLY SCHEDULE

PLANT: ADU1 MONTH: JUN 2023

Form No.

Effective Date 25.05.2023

Revision 3

Item	Functional Location	Equipment No.	Order No.	Order Description	01	02	03	04	05	06	07	08	09	10	11	12	13	14	15	16	17	18	19	20	21	22	23	24	25	26	27	28	29	30	Work Center
37	ADU1-01 -01B001B	ADU1-TT012645	22400141	VERIFY TEMP.TRANS. TT012645													X																		RRE-IREA
38	ADU1-01 -01B001B	ADU1-TT012646	22400143	VERIFY TEMP.TRANS. TT012646													X																		RRE-IREA
39	ADU1-01 -01B001B	ADU1-TT012650A	22405251	VERIFY TEMP.TRANS. TT012650A													X																		RRE-IREA
40	ADU1-01 -01B001B	ADU1-TT012650B	22405252	VERIFY TEMP.TRANS. TT012650B													X																		RRE-IREA
41	ADU1-01 -01B001B	ADU1-TT012650C	22405253	VERIFY TEMP.TRANS. TT012650C													X																		RRE-IREA
42	ADU1-01 -01B001B	ADU1-TT012650D	22405254	VERIFY TEMP.TRANS. TT012650D													X																		RRE-IREA
43	ADU1-01 -01B001B	ADU1-TT012651A	22405255	VERIFY TEMP.TRANS. TT012651A													X																		RRE-IREA
44	ADU1-01 -01B001B	ADU1-TT012651B	22405256	VERIFY TEMP.TRANS. TT012651B													X																		RRE-IREA
45	ADU1-01 -01B001B	ADU1-TT012651C	22405257	VERIFY TEMP.TRANS. TT012651C													X																		RRE-IREA
46	ADU1-01 -01B001B	ADU1-TT012651D	22405258	VERIFY TEMP.TRANS. TT012651D													X																		RRE-IREA
47	ADU1-01 -01B001B	ADU1-TT012656	22400145	VERIFY TEMP.TRANS. TT012656													X																		RRE-IREA
48	ADU1-02 -02C003	ADU1-TT020337	22399952	VERIFY TEMP.TRANS. TT020337														X																	RRE-IREA
49	ADU1-02 -02C004	ADU1-TT020438	22399953	VERIFY TEMP.TRANS. TT020438														X																	RRE-IREA
50	ADU1-02 -02C005	ADU1-TT020539	22399954	VERIFY TEMP.TRANS. TT020539														X																	RRE-IREA
51	ADU1-03 -03K001A	ADU1-TT030227	22399973	VERIFY TEMPERATURE TRANS. TT030227														X																	RRE-IREA
52	ADU1-03 -03K001A	ADU1-TT030228	22399975	VERIFY TEMPERATURE TRANS. TT030228														X																	RRE-IREA
53	ADU1-03 -03K001A	ADU1-TT030236	22399977	VERIFY TEMPERATURE TRANS. TT030236														X																	RRE-IREA
54	ADU1-14 -14E001	ADU1-TT140305	22402166	VERIFY TEMP.TRANS. TT140305														X																	RRE-IREA
55	ADU1-14 -14C001	ADU1-TT140401	22399955	VERIFY TEMP.TRANS. TT140401														X																	RRE-IREA
56	ADU1-14 -14E003	ADU1-TT140402	22399956	VERIFY TEMP.TRANS. TT140402														X																	RRE-IREA
57	ADU1-14 -14E003	ADU1-TT140406	22399957	VERIFY TEMP.TRANS. TT140406															X																RRE-IREA
58	ADU1-14 -14D002	ADU1-TT140704	22399958	VERIFY TEMP.TRANS. TT140704															X																RRE-IREA
59	ADU1-15 -15E002C	ADU1-TT150104	22403611	VERIFY TEMP.TRANS. TT150104															X																RRE-IREA
60	ADU1-15 -15E003C	ADU1-TT150731	22399959	VERIFY TEMP.TRANS. TT150731															X																RRE-IREA
61	ADU1-15 -15E004B	ADU1-TT150834	22405259	VERIFY TEMP.TRANS. TT150834															X																RRE-IREA
62	ADU1-15 -15D002	ADU1-TT150835	22405260	VERIFY TEMP.TRANS. TT150835															X																RRE-IREA
63	ADU1-15 -15E005B	ADU1-TT150938	22405261	VERIFY TEMP.TRANS. TT150938															X																RRE-IREA
64	ADU1-15 -15C001	ADU1-TT151755	22399960	VERIFY TEMP.TRANS. TT151755															X																RRE-IREA
65	ADU1-01 -02E011B	ADU1-VSH012122A	22405310	FUNCTION TEST VIBRATION SW. VSH01212		X																													RRE-IREA
66	ADU1-01 -02E011B	ADU1-VSH012122B	22399961	FUNCTION TEST VIBRATION SW. VSH01212		X																													RRE-IREA
67	ADU1-01 -02E011B	ADU1-VSH012122C	22405319	FUNCTION TEST VIBRATION SW. VSH01212		X																													RRE-IREA
68	ADU1-02 -02E001A	ADU1-VSH020601B	22404865	FUNCTION TEST VIBRATION SW. VSH02060		X																													RRE-IREA
69	ADU1-03 -03K001A	ADU1-VSHH030201	22399979	FUNCTION TEST VIBRATION SW. VSHH0302		X																													RRE-IREA
70	ADU1-02 -02C001	ADU1-XV020145	22404539	INSPECT FIREPROOF VALVE XV020145									X																						RRE-IREA
71	ADU1-02 -02C002	ADU1-XV020215	22404540	INSPECT FIREPROOF VALVE XV020215									X																						RRE-IREA
72	ADU1-02 -02D001	ADU1-XV020652	22404541	INSPECT FIREPROOF VALVE XV020652									X																						RRE-IREA
73	ADU1-02 -02D002	ADU1-XV020760	22404542	INSPECT FIREPROOF VALVE XV020760									X																						RRE-IREA

MONTHLY SCHEDULE

PLANT: ADU1 MONTH: JUN 2023

Form No.

Effective Date 25.05.2023

Revision 3

Item	Functional Location	Equipment No.	Order No.	Order Description	01	02	03	04	05	06	07	08	09	10	11	12	13	14	15	16	17	18	19	20	21	22	23	24	25	26	27	28	29	30	Work Center
74	ADU1-03 -03D003	ADU1-XV030310	22404544	INSPECT FIREPROOF VALVE XV030310									X																						RRE-IREA
75	ADU1-03 -03D002	ADU1-XV030530	22404543	INSPECT FIREPROOF VALVE XV030530									X																						RRE-IREA
76	ADU1-15 -15D001	ADU1-XV150210	22405773	INSPECT FIREPROOF VALVE XV150210									X																						RRE-IREA

MONTHLY SCHEDULE

PLANT: ADU1 MONTH: JUN 2023

Form No.

Effective Date 25.05.2023

Revision 3

Item	Functional Location	Equipment No.	Order No.	Order Description	01	02	03	04	05	06	07	08	09	10	11	12	13	14	15	16	17	18	19	20	21	22	23	24	25	26	27	28	29	30	Work Center
				Planned Time Based Work																															
1	ADU1-01 -01T011		22411279	Inspection Open Vent (ELBOW)/Bird Sc		X																													RRE-MREA
2	ADU1-04 -04T001		22411280	Inspection Breather Valve		X																													RRE-MREA
3	ADU1-04 -04T002		22411281	Inspection Emergency vent cover		X																													RRE-MREA
4	ADU1-02 -02E008B -F01		22400357	INSPECTION OF ADU1-02E008B-F01						X																									RRE-MREA
5	ADU1-02 -02E008B -F01		22400358	LUBRICATION OF ADU1-02E008B-F01						X																									RRE-MREA
6	ADU1-02 -02E008B -F02		22400359	INSPECTION OF ADU1-02E008B-F02						X																									RRE-MREA
7	ADU1-02 -02E008B -F02		22400360	LUBRICATION OF ADU1-02E008B-F02						X																									RRE-MREA
8	ADU1-01 -01B001A	ADU1-01B001A-DR--	22409467	LUBRICATION OF ADU1-01B001A							X	X	X																						RRE-MREA
9	ADU1-01 -01B001A	ADU1-01B001A-S01	22402049	LUBRICATION OF ADU1-01B001A-S01-S04							X	X	X																						RRE-MREA
10	ADU1-01 -01B001A	ADU1-01B001A-S02	22402049	LUBRICATION OF ADU1-01B001A-S01-S04							X	X	X																						RRE-MREA
11	ADU1-01 -01B001A	ADU1-01B001A-S03	22402049	LUBRICATION OF ADU1-01B001A-S01-S04							X	X	X																						RRE-MREA
12	ADU1-01 -01B001A	ADU1-01B001A-S04	22402049	LUBRICATION OF ADU1-01B001A-S01-S04							X	X	X																						RRE-MREA
13	ADU1-01 -01B001B	ADU1-01B001B-DR--	22409468	LUBRICATION OF ADU1-01B001B							X	X	X																						RRE-MREA
14	ADU1-01 -01B001B	ADU1-01B001B-S01	22400331	LUBRICATION OF ADU1-01B001B-S01-S09							X	X	X																						RRE-MREA
15	ADU1-01 -01B001B	ADU1-01B001B-S02	22400331	LUBRICATION OF ADU1-01B001B-S01-S09							X	X	X																						RRE-MREA
16	ADU1-01 -01B001B	ADU1-01B001B-S03	22400331	LUBRICATION OF ADU1-01B001B-S01-S09							X	X	X																						RRE-MREA
17	ADU1-01 -01B001B	ADU1-01B001B-S04	22400331	LUBRICATION OF ADU1-01B001B-S01-S09							X	X	X																						RRE-MREA
18	ADU1-01 -01B001B	ADU1-01B001B-S05	22400331	LUBRICATION OF ADU1-01B001B-S01-S09							X	X	X																						RRE-MREA
19	ADU1-01 -01B001B	ADU1-01B001B-S06	22400331	LUBRICATION OF ADU1-01B001B-S01-S09							X	X	X																						RRE-MREA
20	ADU1-01 -01B001B	ADU1-01B001B-S07	22400331	LUBRICATION OF ADU1-01B001B-S01-S09							X	X	X																						RRE-MREA
21	ADU1-01 -01B001B	ADU1-01B001B-S08	22400331	LUBRICATION OF ADU1-01B001B-S01-S09							X	X	X																						RRE-MREA
22	ADU1-01 -01B001B	ADU1-01B001B-S09	22400331	LUBRICATION OF ADU1-01B001B-S01-S09							X	X	X																						RRE-MREA
23	ADU1-01 -01P001A	ADU1-01P001A-P01	22400334	INSPECTION OF ADU1-01P001A	X																														RRE-MREA
24	ADU1-01 -01P011B	ADU1-01P011B-P01	22400342	INSPECTION OF ADU1-01P011B								X	X	X	X	X	X	X	X	X	X	X	X	X	X	X	X	X	X	X	X	X	X		RRE-MREA
25	ADU1-01 -02E005	ADU1-02E005-F01	22400346	INSPECTION OF ADU1-02E005-F01							X																								RRE-MREA
26	ADU1-01 -02E005	ADU1-02E005-F02	22400348	INSPECTION OF ADU1-02E005-F02												X																			RRE-MREA
27	ADU1-01 -02E005	ADU1-02E005-F04	22400351	INSPECTION OF ADU1-02E005-F04														X																	RRE-MREA
28	ADU1-01 -02E007_8A	ADU1-02E007/8A-...	22400353	INSPECTION OF ADU1-02E007,8A-F01							X																								RRE-MREA
29	ADU1-01 -02E007_8A	ADU1-02E007/8A-...	22400355	INSPECTION OF ADU1-02E007,8A-F02												X																			RRE-MREA
30	ADU1-02 -02E011B	ADU1-02E011B-E02	22400369	INSPECTION OF ADU1-02E011B-F02														X																	RRE-MREA
31	ADU1-01 -02E009_10A	ADU1-02E09/10A-...	22400363	INSPECTION OF ADU1-02E009,10A-F02																				X											RRE-MREA
32	ADU1-01 -02E009_10B	ADU1-02E09/10B-...	22400366	INSPECTION OF ADU1-02E009,10B-F02																				X											RRE-MREA
33	ADU1-03 -03E002	ADU1-03E002-F01	22400370	LUBRICATION OF ADU1-03E002-F01-F04																				X											RRE-MREA
34	ADU1-03 -03E002	ADU1-03E002-F02	22400370	LUBRICATION OF ADU1-03E002-F01-F04																				X											RRE-MREA
35	ADU1-03 -03E002	ADU1-03E002-F03	22400370	LUBRICATION OF ADU1-03E002-F01-F04																				X											RRE-MREA
36	ADU1-03 -03E002	ADU1-03E002-F04	22400370	LUBRICATION OF ADU1-03E002-F01-F04																				X											RRE-MREA

MONTHLY SCHEDULE

PLANT: ADU1 MONTH: JUN 2023

Form No.

Effective Date 25.05.2023

Revision 3

Item	Functional Location	Equipment No.	Order No.	Order Description	01	02	03	04	05	06	07	08	09	10	11	12	13	14	15	16	17	18	19	20	21	22	23	24	25	26	27	28	29	30	Work Center
37	ADU1-03 -03E006	ADU1-03E006-F01	22400371	LUBRICATION OF ADU1-03E006-F01-F02																				X											RRE-MREA
38	ADU1-03 -03E006	ADU1-03E006-F02	22400371	LUBRICATION OF ADU1-03E006-F01-F02																				X											RRE-MREA
39	ADU1-03 -03H001	ADU1-03H001-H01	22401892	LUBRICATION OVERHEAD CRANE 03H001																				X											RRE-MREA
40	ADU1-04 -04E002	ADU1-04E002-F01	22400372	LUBRICATION OF ADU1-04E002-F01-F02																				X											RRE-MREA
41	ADU1-04 -04E002	ADU1-04E002-F02	22400372	LUBRICATION OF ADU1-04E002-F01-F02																				X											RRE-MREA
42	ADU1-15 -15E010	ADU1-15E010-F01	22400373	INSPECTION OF ADU1-15E010-F01																										X					RRE-MREA
43	ADU1-15 -15E010	ADU1-15E010-F04	22400375	INSPECTION OF ADU1-15E010-F04																											X				RRE-MREA
44	ADU1-15 -15E013	ADU1-15E013-F01	22400377	INSPECTION OF ADU1-15E013-F01																										X					RRE-MREA
45	ADU1-15 -15E016	ADU1-15E016-F02	22400380	INSPECTION OF ADU1-15E016-F02																											X				RRE-MREA
46	ADU1-15 -15P002A	ADU1-15P002A-P01	22400382	INSPECTION OF ADU1-15P002A																					X										RRE-MREA
47	ADU1-15 -15P005A	ADU1-15P005A-P01	22400385	INSPECTION OF ADU1-15P005A																					X										RRE-MREA
48	ADU1-15 -15P007A	ADU1-15P007A-P01	22400387	INSPECTION OF ADU1-15P007A																							X								RRE-MREA
49	ADU1-15 -15P008A	ADU1-15P008A-P01	22400389	INSPECTION OF ADU1-15P008A															X	X	X	X	X	X	X	X	X	X	X	X					RRE-MREA
50	ADU1-15 -15P014A	ADU1-15P014A-P01	22400392	INSPECTION OF ADU1-15P014A																						X	X	X	X	X					RRE-MREA
51	ADU1-15 -15P015A	ADU1-15P015A-P01	22400394	INSPECTION OF ADU1-15P015A																						X	X								RRE-MREA

เอกสารแนบที่ 12

หนังสือแจ้งผลการพิจารณาการขออนุญาตให้นำสิ่งปฏิกูลหรือวัสดุที่ไม่ใช้แล้วออกนอกบริเวณโรงงาน (แบบ สก.2)

หนังสือแจ้งผลการพิจารณา
การขออนุญาตให้นำสิ่งปฏิกูลหรือวัสดุที่ไม่ใช้แล้วออกนอกบริเวณโรงงาน
กรมโรงงานอุตสาหกรรม

เลขที่ อก.6401-17672

หนังสือฉบับนี้ออกให้เพื่อแจ้งผลการพิจารณาของ

บริษัท ไออาร์พีซี จำกัด (มหาชน)

ทะเบียนโรงงานเลขที่ ข3-49-1/41รย

โดยมีรายละเอียดผลการพิจารณาดังนี้

ลำดับที่	รหัสวัสดุที่ไม่ใช้แล้ว	ชื่อวัสดุที่ไม่ใช้แล้ว	ปริมาณ (ตัน)	วิธีการกำจัด	ทะเบียนโรงงานผู้รับดำเนินการ	ผลการพิจารณา	เหตุผล
1	16 11 03	Refractory	10	044	3-101-2/44สบ	อนุญาต	
			10	044	3-101-3/44สบ	อนุญาต	
2	17 06 03	Insulation	10	043	น.88(2)-15/2562-ญนพ.	อนุญาต	
3	16 05 06	volatile waste	5	042	3-106-16/56สบ	อนุญาต	
4	12 01 16	Copper slag	10	044	3-101-1/44สบ	ไม่อนุญาต	04
5	15 02 02	ขยะกวาดพื้น	10	043	น.88(2)-15/2562-ญนพ.	อนุญาต	
6	15 01 10	ภาชนะบรรจุปนเปื้อนสารเคมี	1	049	3-101-1/43ชบ	อนุญาต	
			5	049	3-106-71/53สบ	อนุญาต	
7	15 02 02	Activated carbon	10	041	3-101-3/44สบ	อนุญาต	
8	16 10 01	Spent Caustic	100	075	น.101-1/2544-นนป.	อนุญาต	

รายการที่ได้รับอนุญาตมีผลบังคับใช้ตั้งแต่วันที่ 10 มกราคม 2565 ถึงวันที่ 9 มกราคม 2566

ออกให้ ณ วันที่ 21 ธันวาคม 2564

โดยกรมโรงงานอุตสาหกรรม

หนังสือแจ้งผลการพิจารณาฉบับนี้อนุญาตโดยใช้ระบบอิเล็กทรอนิกส์

บันทึกการเปลี่ยนแปลง แก้ไข และยกเลิก รายละเอียดในหนังสือแจ้งผลการพิจารณา การขออนุญาตให้นำสิ่งปฏิกูลหรือวัสดุที่ไม่ใช้แล้วออกนอกบริเวณโรงงาน

เลขที่ อก.6401-17672

ของ บริษัท ไออาร์พีซี จำกัด (มหาชน)

ทะเบียนโรงงานเลขที่ ข3-49-1/41รย

เลขรับที่	วัน/เดือน/ปี	สาระสำคัญของการเปลี่ยนแปลงในหนังสือแจ้งผลการพิจารณาฯ	ผลการพิจารณา	เหตุผล
7259/2565	8/2/65	ขอเพิ่มรายการวัสดุที่ไม่ใช้แล้ว รหัสวัสดุที่ไม่ใช้แล้ว 15 02 02 ทรายปนเปื้อนน้ำมัน โดยมีผู้รับดำเนินการคือ 3-106-8/49สบ ปริมาณ 5 ตัน วิธีการกำจัด 042	อนุญาต	
7259/2565	8/2/65	ขอเพิ่มรายการวัสดุที่ไม่ใช้แล้ว รหัสวัสดุที่ไม่ใช้แล้ว 15 02 02 ขยะปนเปื้อนน้ำมันและสารเคมี โดยมีผู้รับดำเนินการคือ 3-106-8/49สบ ปริมาณ 15 ตัน วิธีการกำจัด 042	อนุญาต	
7259/2565	8/2/65	ขอเพิ่มรายการวัสดุที่ไม่ใช้แล้ว รหัสวัสดุที่ไม่ใช้แล้ว 15 02 02 เศษผ้าเปื้อนน้ำมัน โดยมีผู้รับดำเนินการคือ 3-106-8/49สบ ปริมาณ 3 ตัน วิธีการกำจัด 042	อนุญาต	
7259/2565	8/2/65	ขอเพิ่มรายการวัสดุที่ไม่ใช้แล้ว รหัสวัสดุที่ไม่ใช้แล้ว 16 07 08 น้ำปนเปื้อนน้ำมัน โดยมีผู้รับดำเนินการคือ 3-106-16/56สบ ปริมาณ 50 ตัน วิธีการกำจัด 042	อนุญาต	
6202/2565	27/2/65	ขอเพิ่มรายการวัสดุที่ไม่ใช้แล้ว รหัสวัสดุที่ไม่ใช้แล้ว 15 01 10 ภาชนะปนเปื้อนสารเคมี โดยมีผู้รับดำเนินการคือ น.42(1)-5/2532-ญนป. ปริมาณ 10 ตัน วิธีการกำจัด 033	เอกสารไม่เพียงพอ	99
7888/2565	27/2/65	ขอเพิ่มรายการวัสดุที่ไม่ใช้แล้ว รหัสวัสดุที่ไม่ใช้แล้ว 13 05 03 Sludge oil โดยมีผู้รับดำเนินการคือ น.101-1/2544-นนป. ปริมาณ 100 ตัน วิธีการกำจัด 075	อนุญาต	
7888/2565	27/2/65	ขอเพิ่มรายการวัสดุที่ไม่ใช้แล้ว รหัสวัสดุที่ไม่ใช้แล้ว 15 02 02 Filter โดยมีผู้รับดำเนินการคือ น.88(2)-15/2562-ญนพ. ปริมาณ 1 ตัน วิธีการกำจัด 043	อนุญาต	
7888/2565	27/2/65	ขอเพิ่มรายการวัสดุที่ไม่ใช้แล้ว รหัสวัสดุที่ไม่ใช้แล้ว 13 05 03 Sludge oil โดยมีผู้รับดำเนินการคือ 3-106-8/49สบ ปริมาณ 100 ตัน วิธีการกำจัด 042	อนุญาต	
17198/2565	7/5/65	ขอเพิ่มรายการวัสดุที่ไม่ใช้แล้ว รหัสวัสดุที่ไม่ใช้แล้ว 12 01 16 Copper slag โดยมีผู้รับดำเนินการคือ 3-101-1/44สบ ปริมาณ 10 ตัน วิธีการกำจัด 044	ไม่อนุญาต	04
17198/2565	7/5/65	ขอเพิ่มรายการวัสดุที่ไม่ใช้แล้ว รหัสวัสดุที่ไม่ใช้แล้ว 15 01 10 ภาชนะบรรจุปนเปื้อนสารเคมี โดยมีผู้รับดำเนินการคือ น.42(1)-5/2532-ญนป. ปริมาณ 10 ตัน วิธีการกำจัด 033	อนุญาต	
35171/2565	10/7/65	ขอเพิ่มรายการวัสดุที่ไม่ใช้แล้ว รหัสวัสดุที่ไม่ใช้แล้ว 15 02 02 Spent Mercury Absorbent MRU โดยมีผู้รับดำเนินการคือ น.106-1/2554-นนป. ปริมาณ 50 ตัน วิธีการกำจัด 052	อนุญาต	
41220/2565	20/7/65	ขอเพิ่มปริมาณวัสดุที่ไม่ใช้แล้ว รหัสวัสดุที่ไม่ใช้แล้ว 15 02 02 ขยะปนเปื้อนน้ำมันและสารเคมี โดยมีผู้รับดำเนินการคือ 3-106-8/49สบ ปริมาณ 5 ตัน วิธีการกำจัด 042	อนุญาต	
41231/2565	20/7/65	ขอเพิ่มรายการวัสดุที่ไม่ใช้แล้ว รหัสวัสดุที่ไม่ใช้แล้ว 16 01 03 เศษยางเสื่อมสภาพ โดยมีผู้รับดำเนินการคือ 3-106-8/49สบ ปริมาณ 3 ตัน วิธีการกำจัด 042	อนุญาต	
40355/2565	25/7/65	ขอเพิ่มรายการวัสดุที่ไม่ใช้แล้ว รหัสวัสดุที่ไม่ใช้แล้ว 17 06 03 Insulaiton โดยมีผู้รับดำเนินการคือ 3-106-19/57ปท ปริมาณ 20 ตัน วิธีการกำจัด 044	อนุญาต	
42743/2565	31/7/65	ขอเพิ่มรายการวัสดุที่ไม่ใช้แล้ว รหัสวัสดุที่ไม่ใช้แล้ว 12 01 16 Copper slag โดยมีผู้รับดำเนินการคือ 3-101-1/44สบ ปริมาณ 5 ตัน วิธีการกำจัด 044	เอกสารไม่เพียงพอ	99
40608/2565	2/8/65	ขอเพิ่มรายการวัสดุที่ไม่ใช้แล้ว รหัสวัสดุที่ไม่ใช้แล้ว 13 05 03 sludeg oil โดยมีผู้รับดำเนินการคือ 3-101-2/44สบ ปริมาณ 150 ตัน วิธีการกำจัด 076	อนุญาต	
40608/2565	2/8/65	ขอเพิ่มรายการวัสดุที่ไม่ใช้แล้ว รหัสวัสดุที่ไม่ใช้แล้ว 13 05 03 sludeg oil โดยมีผู้รับดำเนินการคือ 3-101-3/44สบ ปริมาณ 150 ตัน วิธีการกำจัด 076	อนุญาต	
47256/2565	18/8/65	ขอเพิ่มรายการวัสดุที่ไม่ใช้แล้ว รหัสวัสดุที่ไม่ใช้แล้ว 16 10 01 Chemical Cleaning Water โดยมีผู้รับดำเนินการคือ น.106-96/2562-นสร. ปริมาณ 800 ตัน วิธีการกำจัด 049	อนุญาต	
47873/2565	19/8/65	ขอเพิ่มรายการวัสดุที่ไม่ใช้แล้ว รหัสวัสดุที่ไม่ใช้แล้ว 15 02 02 Activated carbon โดยมีผู้รับดำเนินการคือ 3-106-71/53สบ ปริมาณ 2 ตัน วิธีการกำจัด 042	อนุญาต	
41724/2565	21/8/65	ขอเพิ่มรายการวัสดุที่ไม่ใช้แล้ว รหัสวัสดุที่ไม่ใช้แล้ว 16 08 01 Spent Cat & Adsorbent โดยมีผู้รับดำเนินการคือ 3-106-8/49สบ ปริมาณ 100 ตัน วิธีการกำจัด 042	อนุญาต	
55163/2565	20/9/65		อนุญาต	

		ขอเพิ่มรายการวัสดุที่ไม่ใช้แล้ว รหัสวัสดุที่ไม่ใช้แล้ว 16 07 08 Chemical Cleaning Water โดยมีผู้รับดำเนินการคือ 3-106-16/56สบ ปริมาณ 1800 ตัน วิธีการกำจัด 042		
48243/2565	22/9/65	ขอเพิ่มรายการวัสดุที่ไม่ใช้แล้ว รหัสวัสดุที่ไม่ใช้แล้ว 16 11 06 Refractory โดยมีผู้รับดำเนินการคือ 3-101-2/44สบ ปริมาณ 10 ตัน วิธีการกำจัด 044	อนุญาต	
48243/2565	22/9/65	ขอเพิ่มรายการวัสดุที่ไม่ใช้แล้ว รหัสวัสดุที่ไม่ใช้แล้ว 16 11 06 Refractory โดยมีผู้รับดำเนินการคือ 3-101-3/44สบ ปริมาณ 10 ตัน วิธีการกำจัด 044	อนุญาต	
48243/2565	22/9/65	ขอเพิ่มรายการวัสดุที่ไม่ใช้แล้ว รหัสวัสดุที่ไม่ใช้แล้ว 16 11 06 Refractory โดยมีผู้รับดำเนินการคือ 3-106-71/53สบ ปริมาณ 10 ตัน วิธีการกำจัด 044	อนุญาต	
48243/2565	22/9/65	ขอเพิ่มรายการวัสดุที่ไม่ใช้แล้ว รหัสวัสดุที่ไม่ใช้แล้ว 12 01 17 Copper slag โดยมีผู้รับดำเนินการคือ 3-101-2/44สบ ปริมาณ 20 ตัน วิธีการกำจัด 044	อนุญาต	
48243/2565	22/9/65	ขอเพิ่มรายการวัสดุที่ไม่ใช้แล้ว รหัสวัสดุที่ไม่ใช้แล้ว 12 01 17 Copper slag โดยมีผู้รับดำเนินการคือ 3-101-3/44สบ ปริมาณ 20 ตัน วิธีการกำจัด 044	อนุญาต	
48243/2565	22/9/65	ขอเพิ่มรายการวัสดุที่ไม่ใช้แล้ว รหัสวัสดุที่ไม่ใช้แล้ว 12 01 17 Copper slag โดยมีผู้รับดำเนินการคือ 3-106-71/53สบ ปริมาณ 20 ตัน วิธีการกำจัด 044	อนุญาต	
54456/2565	24/9/65	ขอเพิ่มรายการวัสดุที่ไม่ใช้แล้ว รหัสวัสดุที่ไม่ใช้แล้ว 19 12 04 เศษยางเสื่อมสภาพ โดยมีผู้รับดำเนินการคือ น.88(2)-15/2562-ญนพ. ปริมาณ 1 ตัน วิธีการกำจัด 043	อนุญาต	
55574/2565	25/9/65	ขอเพิ่มรายการวัสดุที่ไม่ใช้แล้ว รหัสวัสดุที่ไม่ใช้แล้ว 17 04 11 เศษสายไฟ โดยมีผู้รับดำเนินการคือ 3-105-92/63รย ปริมาณ 10 ตัน วิธีการกำจัด 011	อนุญาต	
56865/2565	4/10/65	ขอเพิ่มปริมาณวัสดุที่ไม่ใช้แล้ว รหัสวัสดุที่ไม่ใช้แล้ว 16 10 01 Spent Caustic โดยมีผู้รับดำเนินการคือ น.101-1/2544-นนป. ปริมาณ 100 ตัน วิธีการกำจัด 075	อนุญาต	
58182/2565	11/10/65	ขอเพิ่มรายการวัสดุที่ไม่ใช้แล้ว รหัสวัสดุที่ไม่ใช้แล้ว 16 10 01 Chemical cleaning water โดยมีผู้รับดำเนินการคือ 3-101-2/44สบ ปริมาณ 1000 ตัน วิธีการกำจัด 076	อนุญาต	
58182/2565	11/10/65	ขอเพิ่มรายการวัสดุที่ไม่ใช้แล้ว รหัสวัสดุที่ไม่ใช้แล้ว 16 10 01 Chemical cleaning water โดยมีผู้รับดำเนินการคือ 3-101-3/44สบ ปริมาณ 1000 ตัน วิธีการกำจัด 076	อนุญาต	
64907/2565	9/11/65	ขอเพิ่มรายการวัสดุที่ไม่ใช้แล้ว รหัสวัสดุที่ไม่ใช้แล้ว 13 05 03 Sludge oil โดยมีผู้รับดำเนินการคือ 3-106-4/52ชบ ปริมาณ 500 ตัน วิธีการกำจัด 041	อนุญาต	
71699/2565	7/12/65	ขอเพิ่มปริมาณวัสดุที่ไม่ใช้แล้ว รหัสวัสดุที่ไม่ใช้แล้ว 15 02 02 ขยะปนเปื้อนน้ำมันและสารเคมี โดยมีผู้รับดำเนินการคือ 3-106-8/49สบ ปริมาณ 20 ตัน วิธีการกำจัด 042	อนุญาต	

วิธีการกำจัด

011 คัดแยกประเภทเพื่อจำหน่ายต่อ
021 กักเก็บในภาชนะบรรจุ
031 เป็นวัตถุดิบทดแทน
032 ส่งกลับผู้ขายเพื่อกำจัด
033 ส่งกลับผู้ขายเพื่อนำกลับไปบรรจุใหม่หรือใช้ซ้ำ
039 นำกลับมาใช้ซ้ำด้วยวิธีอื่นๆ
041 เป็นเชื้อเพลิงทดแทน
042 ทำเชื้อเพลิงผสม
043 เผาเพื่อเอาพลังงาน
044 เป็นวัตถุดิบทดแทนในเตาเผาปูนซีเมนต์
049 นำกลับมาใช้ประโยชน์อีกด้วยวิธีอื่นๆ
051 เข้ากระบวนการนำตัวทำละลายกลับมาใหม่
052 เข้ากระบวนการนำโลหะกลับมาใหม่
053 เข้ากระบวนการคืนสภาพกรด/ ด่าง
054 เข้ากระบวนการคืนสภาพตัวเร่งปฏิกิริยา
059 นำสิ่งปฏิกูลหรือวัสดุที่ไม่ใช้แล้วอื่นๆกลับคืนมาใหม่
061 บำบัดด้วยวิธีชีวภาพ
062 บำบัดด้วยวิธีทางเคมี
063 บำบัดด้วยวิธีทางกายภาพ
064 บำบัดด้วยวิธีทางเคมีและฟิสิกส์
065 บำบัดน้ำเสียด้วยวิธีทางเคมีภายภาพ
066 เข้าระบบบำบัดน้ำเสียรวม
067 ปรับเสถียรด้วยวิธีทางเคมี
068 ปรับเสถียร/ ตรึงทางเคมีโดยใช้ซีเมนต์หรือวัสดุ pozzolanic
069 วิธีบำบัดอื่นๆ เพื่อลดค่าความเป็นอันตราย
071 ฝังกลบตามหลักสุขาภิบาล เฉพาะของเสียไม่อันตรายเท่านั้น
072 ฝังกลบอย่างปลอดภัย
073 ฝังกลบอย่างปลอดภัย เมื่อทำการปรับเสถียรหรือทำให้เป็นก้อนแข็งแล้ว
074 เผาทำลายในเตาเผาขยะทั่วไป
075 เผาทำลายในเตาเผาเฉพาะสำหรับของเสียอันตราย
076 เผาทำลายร่วมในเตาเผาปูนซีเมนต์
077 อัดฉีดลงบ่อ ใต้ดิน หรือชั้นดินใต้ทะเล แนบเอกสารอนุญาตจากหน่วยงานอื่น
079 กำจัดด้วยวิธีอื่นๆ
081 รวบรวมและส่งออกนอกประเทศ
082 ถมทะเลหรือที่ลุ่ม เฉพาะของเสียไม่อันตรายเท่านั้น
083 หมักทำปุ๋ยหรือเป็นสารปรับปรุงคุณภาพดิน เฉพาะของเสียไม่อันตรายเท่านั้น
084 ทำอาหารสัตว์ เฉพาะของเสียไม่อันตรายเท่านั้น

เหตุผลการไม่อนุญาต

01 ผู้รับดำเนินการไม่ได้รับอนุญาตให้ บำบัด/ กำจัด/นำกลับไปใช้ประโยชน์ใหม่
02 วิธีการบำบัด/กำจัด/นำกลับไปใช้ประโยชน์ใหม่ ไม่เหมาะสม
03 ผู้รับดำเนินการได้รับคำสั่งปรับปรุงตามมาตรา 37 หรือหยุดประกอบกิจการตามมาตรา 39 ตามพระราชบัญญัติโรงงาน
04 ผู้รับดำเนินการไม่ยินยอมรับบำบัด/กำจัด/นำกลับไปใช้ประโยชน์ใหม่
05 ไม่สามารถยื่นขออนุญาตฯ ผ่านสื่ออิเล็กทรอนิกส์ได้
06 ผู้ให้บริการยังไม่ได้แจ้งประกอบกิจการโรงงาน หรือไม่ได้แจ้งประกอบในส่วนขยาย
07 ไม่เข้าข่ายต้องขออนุญาตตามประกาศกระทรวงอุตสาหกรรม เรื่อง การกำจัดสิ่งปฏิกูลหรือวัสดุที่ไม่ใช้แล้ว พ.ศ. 2548

เหตุผลกรณีอื่นๆ

99 อื่นๆ ระบุ ....

เหตุผลที่ไม่สามารถพิจารณาได้ เนื่องจากขาดเอกสาร หรือเอกสารไม่สมบูรณ์ ดังนี้

11 สำเนาใบอนุญาตประกอบกิจการโรงงานของผู้รับดำเนินการ และหรือ ผู้ก่อกำเนิดวัสดุที่ไม่ใช้แล้ว
12 สำเนาหนังสือรับรองจดทะเบียนนิติบุคคลของผู้รับดำเนินการ และหรือ ผู้ก่อกำเนิดวัสดุที่ไม่ใช้แล้ว
13 สัญญาหรือหนังสือยินยอมการรับบริการระหว่างผู้รับดำเนินการและ ผู้ก่อกำเนิดวัสดุที่ไม่ใช้แล้ว
14 หนังสือการประกันความรับผิด (Liability) ระหว่างผู้รับดำเนินการและ ผู้ก่อกำเนิดวัสดุที่ไม่ใช้แล้ว
15 หนังสือมอบอำนาจให้ผู้หนึ่งผู้ใดกระทำการใดๆ แทนกรรมการผู้มีอำนาจ พร้อมติดอากรแสตมป์ของผู้รับดำเนินการ และหรือ ผู้ก่อกำเนิดวัสดุที่ไม่ใช้แล้ว
16 ผลวิเคราะห์ค่าความเข้มข้นทั้งหมดของสิ่งเจือปน (total concentration : mg/kg)
17 ผลวิเคราะห์ด้วยวิธีการสกัดสาร (waste extraction test : mg/l)
18 รายละเอียดกระบวนการผลิตพร้อมแสดงจุดที่เกิดของเสีย
19 รายละเอียดกระบวนการนำของเสียมากำจัด/บำบัด/นำกลับมาใช้ประโยชน์ใหม่
20 สำเนาใบอนุญาตส่งออกวัตถุอันตราย (วอ.6)
21 หนังสือรับรองจากกรมวิชาการเกษตรในการทำปุ๋ยหรือสารปรับปรุงคุณภาพดิน
22 รหัสของสิ่งปฏิกูลหรือวัสดุที่ไม่ใช้แล้วไม่ถูกต้อง
23 รหัสของวิธีการกำจัดไม่ถูกต้อง
24 การลงนามของกรรมการผู้มีอำนาจในคำขอ/สัญญา/กอ.1 ไม่ครบถ้วนตามเงื่อนไข ในหนังสือรับรองการจดทะเบียนนิติบุคคล
25 เอกสารข้อมูลความปลอดภัย

หมายเหตุ

1. กรณีไม่อนุญาต หากท่านไม่เห็นด้วย สามารถแจ้งเป็นหนังสือพร้อมเหตุผลไปยังอธิบดีกรมโรงงานอุตสาหกรรม ภายใน 15 วัน นับตั้งแต่วันที่ได้รับแจ้งคำสั่งทางการปกครองนี้
2. หากท่านจงใจฝ่าฝืนนำสิ่งปฏิกูลหรือวัสดุที่ไม่ใช้แล้วออกนอกบริเวณโรงงานโดยไม่ได้รับอนุญาต ถือเป็นความผิด ตามมาตรา 45 แห่งพระราชบัญญัติโรงงาน พ.ศ.2535 ต้องระวางโทษปรับไม่เกิน 2 แสนบาท

หนังสือแจ้งผลการพิจารณา
การขออนุญาตให้นำสิ่งปฏิกูลหรือวัสดุที่ไม่ใช้แล้วออกนอกบริเวณโรงงาน
กรมโรงงานอุตสาหกรรม

เลขที่ อก.6501-17374

หนังสือฉบับนี้ออกให้เพื่อแจ้งผลการพิจารณาของ
บริษัท ไออาร์พีซี จำกัด (มหาชน)
ทะเบียนโรงงานเลขที่ ข3-49-1/41รย
โดยมีรายละเอียดผลการพิจารณาดังนี้

ลำดับที่	รหัสวัสดุที่ไม่ใช้แล้ว	ชื่อวัสดุที่ไม่ใช้แล้ว	ปริมาณ (ตัน)	วิธีการกำจัด	ทะเบียนโรงงานผู้รับดำเนินการ	ผลการพิจารณา	เหตุผล
6	15 02 02	ทรายปนเปื้อนน้ำมัน	5	042	3-106-8/49สบ	อนุญาต	
7	15 02 02	ขยะปนเปื้อนน้ำมันและสารเคมี	20	042	3-106-8/49สบ	อนุญาต	
8	15 02 02	เศษผ้าเปื้อนน้ำมัน	3	042	3-106-8/49สบ	อนุญาต	
9	16 07 08	น้ำปนเปื้อนน้ำมัน	50	042	3-106-16/56สบ	อนุญาต	

รายการที่ได้รับอนุญาตมีผลบังคับใช้ตั้งแต่วันที่ 10 มกราคม 2566 ถึงวันที่ 9 มกราคม 2567

ออกให้ ณ วันที่ 1 ธันวาคม 2565

โดยกรมโรงงานอุตสาหกรรม

หนังสือแจ้งผลการพิจารณาฉบับนี้อนุญาตโดยใช้ระบบอิเล็กทรอนิกส์

บันทึกการเปลี่ยนแปลง แก้ไข และยกเลิก รายละเอียดในหนังสือแจ้งผลการพิจารณา การขออนุญาตให้นำสิ่งปฏิกูลหรือวัสดุที่ไม่ใช้แล้วออกนอกบริเวณโรงงาน

เลขที่ อก.6501-17374

ของ บริษัท ไออาร์พีซี จำกัด (มหาชน)

ทะเบียนโรงงานเลขที่ ข3-49-1/41รย

เลขรับที่	วัน/เดือน/ปี	สาระสำคัญของการเปลี่ยนแปลงในหนังสือแจ้งผลการพิจารณาฯ	ผลการพิจารณา	เหตุผล
71630/2565	7/12/65	ขอเพิ่มปริมาณวัสดุที่ไม่ใช้แล้ว รหัสวัสดุที่ไม่ใช้แล้ว 15 02 02 ขยะปนเปื้อนน้ำมันและสารเคมี โดยมีผู้รับดำเนินการคือ 3-106-8/49สบ ปริมาณ 20 ตัน วิธีการกำจัด 042	อนุญาต	
71631/2565	7/12/65	ขอเพิ่มปริมาณวัสดุที่ไม่ใช้แล้ว รหัสวัสดุที่ไม่ใช้แล้ว 15 02 02 ขยะปนเปื้อนน้ำมันและสารเคมี โดยมีผู้รับดำเนินการคือ 3-106-8/49สบ ปริมาณ 13 ตัน วิธีการกำจัด 042	อนุญาต	
71640/2565	7/12/65	ขอเพิ่มปริมาณวัสดุที่ไม่ใช้แล้ว รหัสวัสดุที่ไม่ใช้แล้ว 15 02 02 ขยะปนเปื้อนน้ำมันและสารเคมี โดยมีผู้รับดำเนินการคือ 3-106-8/49สบ ปริมาณ 20 ตัน วิธีการกำจัด 042	อนุญาต	
71098/2565	5/1/66	ขอเพิ่มรายการวัสดุที่ไม่ใช้แล้ว รหัสวัสดุที่ไม่ใช้แล้ว 16 11 03 Refractory โดยมีผู้รับดำเนินการคือ 3-101-2/44สบ ปริมาณ 10 ตัน วิธีการกำจัด 044	อนุญาต	
71098/2565	5/1/66	ขอเพิ่มรายการวัสดุที่ไม่ใช้แล้ว รหัสวัสดุที่ไม่ใช้แล้ว 16 11 03 Refractory โดยมีผู้รับดำเนินการคือ 3-101-3/44สบ ปริมาณ 10 ตัน วิธีการกำจัด 044	อนุญาต	
71098/2565	5/1/66	ขอเพิ่มรายการวัสดุที่ไม่ใช้แล้ว รหัสวัสดุที่ไม่ใช้แล้ว 17 06 03 Insulation โดยมีผู้รับดำเนินการคือ น.88(2)-15/2562-ญนพ. ปริมาณ 10 ตัน วิธีการกำจัด 043	อนุญาต	
71098/2565	5/1/66	ขอเพิ่มรายการวัสดุที่ไม่ใช้แล้ว รหัสวัสดุที่ไม่ใช้แล้ว 15 02 02 ขยะกวาดพื้น โดยมีผู้รับดำเนินการคือ น.88(2)-15/2562-ญนพ. ปริมาณ 10 ตัน วิธีการกำจัด 043	อนุญาต	
71098/2565	5/1/66	ขอเพิ่มรายการวัสดุที่ไม่ใช้แล้ว รหัสวัสดุที่ไม่ใช้แล้ว 15 01 10 ภาชนะบรรจุปนเปื้อนสารเคมี โดยมีผู้รับดำเนินการคือ 3-101-1/43ชบ ปริมาณ 10 ตัน วิธีการกำจัด 049	อนุญาต	
71098/2565	5/1/66	ขอเพิ่มรายการวัสดุที่ไม่ใช้แล้ว รหัสวัสดุที่ไม่ใช้แล้ว 15 01 10 ภาชนะบรรจุปนเปื้อนสารเคมี โดยมีผู้รับดำเนินการคือ 3-106-71/53สบ ปริมาณ 5 ตัน วิธีการกำจัด 049	อนุญาต	
71098/2565	5/1/66	ขอเพิ่มรายการวัสดุที่ไม่ใช้แล้ว รหัสวัสดุที่ไม่ใช้แล้ว 16 10 01 Spent Caustic โดยมีผู้รับดำเนินการคือ น.101-1/2544-นนป. ปริมาณ 200 ตัน วิธีการกำจัด 075	อนุญาต	
71098/2565	5/1/66	ขอเพิ่มรายการวัสดุที่ไม่ใช้แล้ว รหัสวัสดุที่ไม่ใช้แล้ว 13 05 03 Sludge oil โดยมีผู้รับดำเนินการคือ น.101-1/2544-นนป. ปริมาณ 100 ตัน วิธีการกำจัด 075	อนุญาต	
2229/2566	23/1/66	ขอเพิ่มรายการวัสดุที่ไม่ใช้แล้ว รหัสวัสดุที่ไม่ใช้แล้ว 16 08 07 Spent catalyst 15R001 โดยมีผู้รับดำเนินการคือ บริษัท พลัสเอ็กซโพลเรชั่น จำกัด วอ.6 ที่ อก0309033009165 ปริมาณ 130 ตัน วิธีการกำจัด 081	อนุญาต	99
11830/2566	21/2/66	ขอเพิ่มรายการวัสดุที่ไม่ใช้แล้ว รหัสวัสดุที่ไม่ใช้แล้ว 05 01 03 Sludge Oil MRU ปนเปื้อนปรอท โดยมีผู้รับดำเนินการคือ น.106-1/2554-นนป. ปริมาณ 100 ตัน วิธีการกำจัด 052	อนุญาต	
13873/2566	3/3/66	ขอเพิ่มรายการวัสดุที่ไม่ใช้แล้ว รหัสวัสดุที่ไม่ใช้แล้ว 17 06 03 Insulation โดยมีผู้รับดำเนินการคือ น.101-1/2544-นนป. ปริมาณ 10 ตัน วิธีการกำจัด 075	อนุญาต	
36876/2566	7/6/66	ขอเพิ่มรายการวัสดุที่ไม่ใช้แล้ว รหัสวัสดุที่ไม่ใช้แล้ว 16 01 03 เศษยางเสื่อมสภาพ โดยมีผู้รับดำเนินการคือ 3-106-8/49สบ ปริมาณ 5 ตัน วิธีการกำจัด 042	อนุญาต	

วิธีการกำจัด

011 คัดแยกประเภทเพื่อจำหน่ายต่อ
021 กักเก็บในภาชนะบรรจุ
031 เป็นวัตถุดิบทดแทน
032 ส่งกลับผู้ขายเพื่อกำจัด
033 ส่งกลับผู้ขายเพื่อนำกลับไปบรรจุใหม่หรือใช้ซ้ำ
039 นำกลับมาใช้ซ้ำด้วยวิธีอื่นๆ
041 เป็นเชื้อเพลิงทดแทน
042 ทำเชื้อเพลิงผสม
043 เผาเพื่อเอาพลังงาน
044 เป็นวัตถุดิบทดแทนในเตาเผาปูนซีเมนต์
049 นำกลับมาใช้ประโยชน์อีกด้วยวิธีอื่นๆ
051 เข้ากระบวนการนำตัวทำละลายกลับมาใหม่
052 เข้ากระบวนการนำโลหะกลับมาใหม่
053 เข้ากระบวนการคืนสภาพกรด/ ด่าง
054 เข้ากระบวนการคืนสภาพตัวเร่งปฏิกิริยา
059 นำสิ่งปฏิกูลหรือวัสดุที่ไม่ใช้แล้วอื่นๆกลับคืนมาใหม่
061 บำบัดด้วยวิธีชีวภาพ
062 บำบัดด้วยวิธีทางเคมี
063 บำบัดด้วยวิธีทางกายภาพ
064 บำบัดด้วยวิธีทางเคมีและฟิสิกส์
065 บำบัดน้ำเสียด้วยวิธีทางเคมีภายภาพ
066 เข้าระบบบำบัดน้ำเสียรวม
067 ปรับเสถียรด้วยวิธีทางเคมี
068 ปรับเสถียร/ ตรึงทางเคมีโดยใช้ซีเมนต์หรือวัสดุ pozzolanic
069 วิธีบำบัดอื่นๆ เพื่อลดค่าความเป็นอันตราย
071 ฝังกลบตามหลักสุขาภิบาล เฉพาะของเสียไม่อันตรายเท่านั้น
072 ฝังกลบอย่างปลอดภัย
073 ฝังกลบอย่างปลอดภัย เมื่อทำการปรับเสถียรหรือทำให้เป็นก้อนแข็งแล้ว
074 เผาทำลายในเตาเผาขยะทั่วไป
075 เผาทำลายในเตาเผาเฉพาะสำหรับของเสียอันตราย
076 เผาทำลายร่วมในเตาเผาปูนซีเมนต์
077 อัดฉีดลงบ่อ ใต้ดิน หรือชั้นดินใต้ทะเล แนบเอกสารอนุญาตจากหน่วยงานอื่น
079 กำจัดด้วยวิธีอื่นๆ
081 รวบรวมและส่งออกนอกประเทศ
082 ถมทะเลหรือที่ลุ่ม เฉพาะของเสียไม่อันตรายเท่านั้น
083 หมักทำปุ๋ยหรือเป็นสารปรับปรุงคุณภาพดิน เฉพาะของเสียไม่อันตรายเท่านั้น
084 ทำอาหารสัตว์ เฉพาะของเสียไม่อันตรายเท่านั้น

เหตุผลการไม่อนุญาต

01 ผู้รับดำเนินการไม่ได้รับอนุญาตให้ บำบัด/ กำจัด/นำกลับไปใช้ประโยชน์ใหม่
02 วิธีการบำบัด/กำจัด/นำกลับไปใช้ประโยชน์ใหม่ ไม่เหมาะสม
03 ผู้รับดำเนินการได้รับคำสั่งปรับปรุงตามมาตรา 37 หรือหยุดประกอบกิจการตามมาตรา 39 ตามพระราชบัญญัติโรงงาน
04 ผู้รับดำเนินการไม่ยินยอมรับบำบัด/กำจัด/นำกลับไปใช้ประโยชน์ใหม่
05 ไม่สามารถยื่นขออนุญาตฯ ผ่านสื่ออิเล็กทรอนิกส์ได้
06 ผู้ให้บริการยังไม่ได้แจ้งประกอบกิจการโรงงาน หรือไม่ได้แจ้งประกอบในส่วนขยาย
07 ไม่เข้าข่ายต้องขออนุญาตตามประกาศกระทรวงอุตสาหกรรม เรื่อง การกำจัดสิ่งปฏิกูลหรือวัสดุที่ไม่ใช้แล้ว พ.ศ. 2548

เหตุผลกรณีอื่นๆ

99 อื่นๆ ระบุ ....

เหตุผลที่ไม่สามารถพิจารณาได้ เนื่องจากขาดเอกสาร หรือเอกสารไม่สมบูรณ์ ดังนี้

11 สำเนาใบอนุญาตประกอบกิจการโรงงานของผู้รับดำเนินการ และหรือ ผู้ก่อกำเนิดวัสดุที่ไม่ใช้แล้ว
12 สำเนาหนังสือรับรองจดทะเบียนนิติบุคคลของผู้รับดำเนินการ และหรือ ผู้ก่อกำเนิดวัสดุที่ไม่ใช้แล้ว
13 สัญญาหรือหนังสือยินยอมการรับบริการระหว่างผู้รับดำเนินการและ ผู้ก่อกำเนิดวัสดุที่ไม่ใช้แล้ว
14 หนังสือการประกันความรับผิด (Liability) ระหว่างผู้รับดำเนินการและ ผู้ก่อกำเนิดวัสดุที่ไม่ใช้แล้ว
15 หนังสือมอบอำนาจให้ผู้หนึ่งผู้ใดกระทำการใดๆ แทนกรรมการผู้มีอำนาจ พร้อมติดอากรแสตมป์ของผู้รับดำเนินการ และหรือ ผู้ก่อกำเนิดวัสดุที่ไม่ใช้แล้ว
16 ผลวิเคราะห์ค่าความเข้มข้นทั้งหมดของสิ่งเจือปน (total concentration : mg/kg)
17 ผลวิเคราะห์ด้วยวิธีการสกัดสาร (waste extraction test : mg/l)
18 รายละเอียดกระบวนการผลิตพร้อมแสดงจุดที่เกิดของเสีย
19 รายละเอียดกระบวนการนำของเสียมากำจัด/บำบัด/นำกลับมาใช้ประโยชน์ใหม่
20 สำเนาใบอนุญาตส่งออกวัตถุอันตราย (วอ.6)
21 หนังสือรับรองจากกรมวิชาการเกษตรในการทำปุ๋ยหรือสารปรับปรุงคุณภาพดิน
22 รหัสของสิ่งปฏิกูลหรือวัสดุที่ไม่ใช้แล้วไม่ถูกต้อง
23 รหัสของวิธีการกำจัดไม่ถูกต้อง
24 การลงนามของกรรมการผู้มีอำนาจในคำขอ/สัญญา/กอ.1 ไม่ครบถ้วนตามเงื่อนไข ในหนังสือรับรองการจดทะเบียนนิติบุคคล
25 เอกสารข้อมูลความปลอดภัย

<u>หมายเหตุ</u> 1. กรณีไม่อนุญาต หากท่านไม่เห็นด้วย สามารถแจ้งเป็นหนังสือพร้อมเหตุผลไปยังอธิบดีกรมโรงงานอุตสาหกรรม ภายใน 15 วัน นับตั้งแต่วันที่ได้รับแจ้งคำสั่งทางการปกครองนี้

2. หากท่านจงใจฝ่าฝืนนำสิ่งปฏิกูลหรือวัสดุที่ไม่ใช้แล้วออกนอกบริเวณโรงงานโดยไม่ได้รับอนุญาต ถือเป็นความผิด ตามมาตรา 45 แห่งพระราชบัญญัติโรงงาน พ.ศ.2535 ต้องระวางโทษปรับไม่เกิน 2 แสนบาท

เอกสารแนบที่ 13

เอกสารใบกำกับการขนส่งของเสีย (Manifest)

3189911

แบบกำกับการขนส่ง 02

หมายเลขใบกำกับการขนส่งของเสียอันตราย : Manifest No. **CON230001**

ใบกำกับการขนส่งของเสีย
(Uniform Waste Manifest)

☐ อันตราย (Hazardous) ☐ ไม่อันตราย (Non Hazardous)

1. ส่วนของผู้ก่อกำเนิดของเสียอันตราย : This section must be completed by the Generator

1) ชื่อ : Name บริษัท ไออาร์พีซี จำกัด (มหาชน) (CON)
สถานก่อกำเนิด : Generator address
199 ม.5 ซ.เขตประกอบการฯ ทีพีไอ ถ.สุขุมวิท ต.เชิงเนิน อ.เมืองระยอง จ.ระยอง 21180

2) เลขประจำตัวผู้ก่อกำเนิดของเสียอันตราย : Generator's ID DIW-G-054800222
โทรศัพท์ : Phone 038-620790-80 โทรสาร : Fax 038-802540
กรณีฉุกเฉิน : Emergency 038-620790-80

3) ผู้ขนส่งของเสียอันตราย : Transporter
รายที่ 1 ชื่อบริษัท : Company name บริษัท ทีเออาร์เอฟ จำกัด (บริษัท ทีเออาร์เอฟ จำกัด)
เลขประจำตัวผู้ขนส่งของเสียอันตราย รายที่ 1 : Transporter's ID DIW-T-060200656
รายที่ 2 ชื่อบริษัท : Company name
เลขประจำตัวผู้ขนส่งของเสียอันตราย รายที่ 2 : Transporter's ID

4) ผู้เก็บรวบรวม บำบัด และกำจัดของเสียอันตราย : Treatment Storage Disposal Facilities (TSDFs)
ชื่อบริษัท : TSDF's name บริษัท ทีเออาร์เอฟ จำกัด
เลขประจำตัวผู้เก็บรวบรวม บำบัด และกำจัดของเสียอันตราย : Disposer's ID
☐ DIW-D-126200013

5) รายละเอียดของของเสียอันตรายที่ขนส่งเคลื่อนย้าย

ลำดับ No.	รายละเอียด (Description)	รหัสของเสียอันตราย : Waste ID	ภาชนะบรรจุ : Containers จำนวน : No.	ชนิด : Type	ปริมาตรสุทธิ Quantity	หน่วยน้ำหนัก Unit Wt/ Vol	รายละเอียดเพิ่มเติม Additional Information
	ภาชนะบรรจุปนเปื้อนสารเคมี	15 01 10 HM			2,000	kgs	

รวมปริมาตรของเสียอันตรายทั้งหมด : Total Quantity ของเหลว : Liquid.....ลิตร/ลูกบาศก์เมตร : Liters/cu.m ของแข็ง : Solid.....กิโลกรัม/ตัน Kgs./tons

6) การปฏิบัติที่มีลักษณะพิเศษและข้อมูลเพิ่มเติม
Special handling instructions and additional information

7) คำรับรอง : ข้าพเจ้าขอรับรองว่าได้ส่งมอบของเสียอันตรายแล้วตามที่ระบุข้างต้น และมีการบรรจุติดป้ายหรือฉลากอย่างเหมาะสมตรงตามข้อกำหนดของกฎหมายทุกประการ :
Generator Certificate : I here[redacted]d labeled and are in proper condition for transport according to regulation
ลงชื่อ : Generator's name [redacted] Date 26 เดือน : Month 1 พ.ศ. : Year 66

2. ส่วนของผู้ขนส่งของเสียอันตราย : This section must be completed by the transporter

1) ชื่อผู้ขนส่งรายที่ 1 : Transporter's name บริษัท ทีเออาร์เอฟ จำกัด (บริษัท ทีเออาร์เอฟ จำกัด)
เลขประจำตัวผู้ขนส่ง : Transporter's ID DIW-T-060200656
โทรศัพท์ : phone 090-9088381 โทรสาร : Fax 02-9356849
กรณีฉุกเฉิน : Emergency 090-9088381

2) พาหนะที่ใช้ Vehicle: ☑ รถบรรทุก Truck ☐ รถไฟ Train ☐ เรือ Ship ☐ เครื่องบิน Plane
3) เลขทะเบียนพาหนะ Vehicle ID: 62-5803 63-0542 กทม

4) ข้าพเจ้าขอรับรองว่าได้รับของเสียอันตรายแล้วตามที่ระบุข้างต้น และ การขนส่งเป็นไปตามข้อกำหนดของกฎหมายทุกประการ
Transporter Certifications : I hereby declare that I have received the type and quantity of waste as described above by the generator and that waste has been transported according to regulations.
โดยขนส่งจากจังหวัด : From [redacted] ใช้ระยะเวลาประมาณ : Time spending 7.0 ชม./วัน : hours/day
ลงชื่อผู้ขนส่งรายที่ 1 : Transporter's nam[redacted] วันที่ : Date 25 เดือน : Month 1 พ.ศ. :Year 66

5) ชื่อผู้ขนส่งรายที่ 2 : Transporter's name
เลขประจำตัวผู้ขนส่ง : Transporter's ID
โทรศัพท์ : Phone โทรสาร : Fax
กรณีฉุกเฉิน : Emergency

6) พาหนะที่ใช้ Vehicle: ☐ รถบรรทุก Truck ☐ รถไฟ Train ☐ เรือ Ship ☐ เครื่องบิน Plane
7) เลขทะเบียนพาหนะ Vehicle ID

8) ข้าพเจ้าขอรับรองว่าได้รับของเสียอันตรายแล้วตามที่ระบุข้างต้น และ การขนส่งเป็นไปตามข้อกำหนดของกฎหมายทุกประการ
Transporter Certifications : I hereby declare that I have received the type and quantity of waste as described above by the generator and that waste has been transported according to regulations.
โดยขนส่งจากจังหวัด : From ไปยังจังหวัด : To ใช้ระยะเวลาประมาณ : Time spending ชม./วัน : hours/day
ลงชื่อผู้ขนส่งรายที่ 2 Transporter's name ลายเซ็น : Signature วันที่ : Date เดือน : Month พ.ศ.: Year

3. ส่วนของผู้ประกอบการสถานเก็บรวบรวม บำบัด และกำจัดของเสียอันตราย : This section must be completed by TSDF's

1) ชื่อผู้รับกำจัด TSDF's name บริษัท ทีเออาร์เอฟ จำกัด
สถานที่กำจัด : TSDF's address 83/1 ม.7 อ.แก่งคอย-บ้านหน่(3222) ต.ชำผักแพว อ.แก่งคอย จ.สระบุรี

2) เลขประจำตัวผู้รับกำจัด : TSDF's ID DIW-D-126200013
โทรศัพท์ : Phone 081-8060006 โทรสาร : Fax 02-9356849
กรณีฉุกเฉิน : Emergency 081-8060006

3) คำรับรอง : ข้าพเจ้าขอรับรองว่าได้รับของเสียอันตรายแล้วตามปริมาณที่ระบุข้างต้นนี้ ☐ DIW-D-126200013
TSDF certificate of arrival : I hereby declare that I have received the reference load.
และสามารถกำจัดของเสียที่ได้รับมานี้ได้ภายในระยะเวลา : Treatment period..... ☐ วัน : Day ☐ เดือน : Month ☐ ปี : Year นับจากวันที่ได้รับของเสีย : since the day that received waste
ลงชื่อผู้รับกำจัด : TSDF's name ลายเซ็น : Signature วันที่ : Date เดือน : Month พ.ศ. : Year

4) กรณีของเสียอันตรายไม่ตรงตามที่แจ้ง : Discrepancy Notification
ประเภทของเสียอันตราย : Type of waste ปริมาณ : Quantity
การดำเนินงาน : Action taken ☐ ส่งคืน : Returned ☐ จัดประเภทใหม่ : Reclassified / รหัส : Waste ID ☐ รับกำจัด : Accepted เหตุผล : Reason of action
วันที่ส่งคืน : Date returned...../...../.....(วัน/เดือน/ปี : dd/mm/yy) หมายเลขใบกำกับการขนส่งของเสียอันตรายที่ส่งกลับ : Returned manifest no.....
ชื่อผู้ส่งคืน : TSDF's name ลายเซ็นผู้ส่งคืน : TSDF's Signature

RA2300554
Running No.....

แผ่นที่ 2 : ผู้ก่อกำเนิดของเสียอันตรายเก็บรวบรวมไว้อย่างน้อย 3 ปี

4000F-009 REV.1

บริษัท ไออาร์พีซี จำกัด (มหาชน)
IRPC Public Company Limited

299 หมู่ 5 ถ. สุขุมวิท ต. เชิงเนิน อ. เมือง จ. ระยอง 21000

ทะเบียนรถ : 625803กท 630592กท

ประเภท : 10944400 # IMWM

ผู้ขนส่ง : บมจ.ทีเออาร์เอฟ

หมายเหตุ :

ลำดับชั่งเข้า: 270905

วันที่ชั่งเข้า : 25/01/2566 เวลา : 08:28:35

ลำดับชั่งออก 270432

วันที่ชั่งออก : 25/01/2566 เวลา : 14:49:09

น้ำหนักเข้า : 23,800 น้ำหนักออก: 26,990

น้ำหนักสุทธิ: 3,190 หักพาเลท: 0

คงเหลือ: 3,190

ใบส่ง	GRADE	LOT	จำนวน	น้ำหนัก
DCC230002	ภาชนะบรรจุป นเปื้อนสารเคมี		0	3,190
CON230001	ภาชนะบรรจุป นเปื้อนสารเคมี		0	0
AVG	0.00 kg	รวม	0	3,190

Suthee

Driver

Truck Scale

Booking No

3225684

หมายเลขใบกำกับการขนส่งของเสีย : Manifest No. SC10052763

ใบกำกับการขนส่งของเสีย

(Uniform Waste Manifest)

Booking No BO23039621
Order No SO21-23030466

1. ส่วนของผู้ก่อกำเนิดของเสีย : This section must be completed by the Generator

1) ชื่อ : Name บริษัท ไออาร์พีซี จำกัด (มหาชน) (CON Plant)
สถานก่อกำเนิด : Generator address 299 5 สุขุมวิท ตำบลเชิงเนิน อำเภอเมืองระยอง ระยอง
2) เลขประจำตัวผู้ก่อกำเนิดของเสีย : Generator's ID DIW-G-054800222
โทรศัพท์ : Phone ..... โทรสาร : Fax ..... กรณีฉุกเฉิน : Emergency .....

3) ผู้ขนส่งของเสีย : Transporter

รายที่ 1 ชื่อบริษัท : First Company Name บจ. เจ.ที.เค.ทรานสปอร์ต
เลขประจำตัวผู้ขนส่งของเสีย รายที่ 1 : Transport's ID DIW-T-070900196
รายที่ 2 ชื่อบริษัท : Second Company Name .....
เลขประจำตัวผู้ขนส่งของเสีย รายที่ 2 : Transport's ID .....

4) ผู้เก็บรวบรวม บำบัด และกำจัดของเสีย : Treatment Storage Disposal Facilities (TSDFs)

รายที่ 1 ชื่อบริษัท : First TSDF's Name บริษัท เอส ซี ไอ อีโค เซอร์วิส จำกัด (แหลมฉบัง)
เลขประจำตัวผู้เก็บรวบรวม บำบัด และกำจัดของเสีย รายที่ 1 : Disposer's DIW-D-136200011
รายที่ 2 ชื่อบริษัท : Second TSDF's Name .....
เลขประจำตัวผู้เก็บรวบรวม บำบัด และกำจัดของเสีย รายที่ 2 : Disposer's .....

5) รายละเอียดของของเสียที่ขนส่งเคลื่อนย้าย : ☐ ของเสียอันตราย (Hazardous Waste) ☐ ของเสียไม่อันตราย (Non-Hazardous Waste)

ลำดับ No	รายละเอียด Description	รหัสของเสีย : Waste ID.	ภาชนะบรรจุ : Containers	ปริมาตรสุทธิ : Quantity	หน่วยน้ำหนัก : Unit Wt / Vol	รายละเอียดเพิ่มเติม Additional Information
1	น้ำปนเปื้อนน้ำมัน และสารเคมี	160708		6760	kgs	
2						

รวมปริมาตรของเสียทั้งหมด : Tatal Quantity ของเหลว Liquid..... ลิตร/ลูกบาศก์เมตร : Liters/cu.m ของแข็ง : Solid..... กิโลกรัม/ตัน : Kgs./tons

6) การปฏิบัติที่มีลักษณะพิเศษ และข้อมูลเพิ่มเติม : Special handling Instructions and additional information

7) คำรับรอง : ข้าพเจ้าขอรับรองว่าได้ส่งมอบของเสียแล้วตามที่ระบุข้างต้น และมีการบรรจุติดป้ายหรือฉลากอย่างเหมาะสมตรงตามข้อกำหนดของกฎหมายทุกประการ :
Generator Certificate : I here by declare that the contents of this consignment are accurately described and have been packed and labeled and are in proper condition for transport according to regulations.

ลงชื่อ Generator's name [redacted] วันที่ / เดือน / พ.ศ. : 9/12/66 เวลา : Time .....

2. ส่วนของผู้ขนส่งของเสีย : This section must be compleled by the Transporter

1) ชื่อผู้ขนส่งราย ที่ 1 : Transporter's name : .....
เลขประจำตัวผู้ขนส่ง : Transporter's ID บจ. เจ.ที.เค.ทรานสปอร์ต
โทรศัพท์ : Phone : ..... โทรสาร : Fax : ..... ฉุกเฉิน : Emergency : DIW-T-070900196

2) พาหนะที่ใช้ Vehicle	☐ รถบรรทุก Truck	☐ รถไฟ Train	☐ เรือ Ship	☐ เครื่องบิน Plane
3) เลขทะเบียนพาหนะ:Vehicle ID	72-8335 ชบ			

4) คำรับรอง : ข้าพเจ้าขอรับรองว่าได้รับของเสียแล้วตามที่ระบุข้างต้น และการขนส่งเป็นไปตามข้อกำหนดกฎหมายทุกประการ
Transport Certification : I here by declare that I have received the type and quantity of waste as described above by the generator and that waste has been transported according to regulations
โดยขนส่งจากจังหวัด : From ระยอง ไปยังจังหวัด :To ระยอง ใช้ระยะเวลาประมาณ : Time spending ..... ชม./วัน : Hours/Day

ลงชื่อ Transporter's [redacted] วันที่ / เดือน / พ.ศ. : 9/12/66 เวลา : Time .....

5) ชื่อผู้ขนส่งรายที่ 2 : Transporter's name : .....
เลขประจำตัวผู้ขนส่ง : Transporter's ID .....
โทรศัพท์ : Phone : ..... โทรสาร : Fax : ..... ฉุกเฉิน : Emergency : .....

6) พาหนะที่ใช้ Vehicle	☐ รถบรรทุก Truck	☐ รถไฟ Train	☐ เรือ Ship	☐ เครื่องบิน Plane
7) เลขทะเบียนพาหนะ:Vehicle ID				

8) คำรับรอง : ข้าพเจ้าขอรับรองว่าได้รับของเสียแล้วตามที่ระบุข้างต้น และการขนส่งเป็นไปตามข้อกำหนดกฎหมายทุกประการ
Transport Certification : I here by declare that I have received the type and quantity of waste as described above by the generator and that waste has been transported according to regulations.
โดยขนส่งจากจังหวัด : From ..... ไปยังจังหวัด :To ..... ใช้ระยะเวลาประมาณ : Time spending ..... ชม./วัน : Hours/Day

ลงชื่อ Transporter's name ..... ลายเซ็น : Signature ..... วันที่ / เดือน / พ.ศ. : ..... เวลา : Time .....

3. ส่วนของผู้ประกอบการสถานเก็บรวบรวม บำบัด และกำจัดของเสีย : This section must be completed by TSDFs

1) ชื่อผู้รับกำจัด TSDF's name : .....
สถานที่กำจัด : TSDF's address บริษัท เอส ซี ไอ อีโค เซอร์วิส จำกัด (Liquid Plant)
รวมปริมาณของเสียทั้งหมด :Total quantity 1332 ม.3 ถ.วิตรภาพ ต.บ้านป่า อ.แก่งคอย จ.สระบุรี ตัน
2)เลขประจำตัวผู้รับกำจัด TSDF's ID DIW-D-136200011
โทรศัพท์ :Phone ..... โทรสาร :Fax ..... ฉุกเฉิน :Emergency .....

3) คำรับรอง :ข้าพเจ้าขอรับรองว่าได้รับของเสียแล้วตามปริมาณที่ระบุข้างต้นนี้ : TSDF certificate of arrival : I here by declare that I have received the reference load.
และสามารถกำจัดของเสียที่รับมานี้ได้ภายในระยะเวลา : Treatment period ..... ☐ วัน:day ☐ เดือน : month ☐ ปี : year นับจากวันที่ได้รับของเสีย:since the day that received waste

ลงชื่อ TSDF's name ..... ลายเซ็น : Signature ..... วันที่ / เดือน / พ.ศ. : ..... เวลา : Time .....

4) กรณีของเสียไม่ตรงตามที่แจ้ง : Discrepancy Notification
บริษัท เอส ซี ไอ อีโค เซอร์วิส จำกัด (Liquid Plant)
ประเภทของเสีย : Type of waste..... ปริมาณ:Quantity.....
การดำเนินงาน : Action taken ☐ ส่งคืน:returned ☐ จัดประเภทใหม่ : reclassified/รหัส:Waste ID..... ☐ รับกำจัด : Accepted เหตุผล : Reason of action.....
วันส่งคืน :Date returned..... (วัน/เดือน/ปี:dd/mm/yy) หมายเลขใบกำกับการขนส่งของเสียที่ส่งกลับ : Returned manifest no.....

ชื่อผู้ส่งคืน : TSDF's name..... ลายเซ็นผู้ส่งคืน : TSDF's Signature.....

*แผ่นที่ 2 ผู้ก่อกำเนิดของเสียอันตรายเก็บรักษาไว้อย่างน้อย 3 ปี

4000F-009 REV.1

299 หมู่ 5 ถ. สุขุมวิท ต. เชิงเนิน อ. เมือง จ. ระยอง 21000

ทะเบียนรถ : 728335ชบ

ประเภท : 10944400 # IMWM

ผู้ขนส่ง : บจก เจ ที เค ทรานสปอร์ต จำกัด

หมายเหตุ : 2.

ลำดับชั่งเข้า: 276320

วันที่ชั่งเข้า : 09/03/2566 เวลา : 10:06:29

ลำดับชั่งออก 275773

วันที่ชั่งออก : 09/03/2566 เวลา : 11:47:13

น้ำหนักเข้า : 11,770 น้ำหนักออก 17,520

น้ำหนักสุทธิ: 5,750 หักพาเลท: 0

คงเหลือ: 5,750

ใบส่ง	GRADE	LOT	จำนวน	น้ำหนัก
SC10052763	น้ำมันปนเปื้อน		0	5,750
	ทจ. ตารเคมี			
AVG	0.00 kg	รวม	0	5,750

Driver

Truck Scale

Booking No

เอกสารแนบที่ 14

เอกสารใบเสร็จกำจัดขยะมูลฝอย เทศบาลตำบลเชิงเนิน เดือนมกราคม-มิถุนายน 2566

ใบเสร็จรับเงิน

เลขที่ RCPT-01590/66
วันที่ 21 กุมภาพันธ์ 2566

เทศบาลตำบลเชิงเนิน

ได้รับเงินจาก บริษัท ไออาร์พีซี จำกัด (มหาชน)

ลำดับ	รายการ	รหัสบัญชี	จำนวนเงิน (บาท)	หมายเหตุ
	ที่อยู่ 299 ม.5 ซ.ซอยสุขุมวิท ถ.สุขุมวิท ต.เชิงเนิน อ.เมืองระยอง จ.ระยอง			
1	ค่าธรรมเนียมเก็บและขนมูลฝอย	4401030106.001	56,000.00	ประจำเดือน มกราคม 2566
		รวมเงิน	56,000.00	

ตัวอักษร (ห้าหมื่นหกพันบาทถ้วน)

ไว้เป็นการถูกต้องแล้ว

ลงชื่อ [redacted] ผู้รับเงิน

เทศบาลตำบลเชิงเนิน อ.เมืองระยอง จ.ระยอง

เงินโอนเข้าบัญชีธนาคารกรุงไทย จำกัด (มหาชน) สาขาระยอง เลขที่บัญชี 218-1-75087-4 : 56,000.00 บาท
วันที่ 17 กุมภาพันธ์ 2566

รวม : 56,000.00 บาท

ใบเสร็จรับเงิน

เลขที่ RCPT-01592/66

วันที่ 21 กุมภาพันธ์ 2566

เทศบาลตำบลเชิงเนิน

ได้รับเงินจาก บริษัท ไออาร์พีซี จำกัด (มหาชน)

ลำดับ	รายการ	รหัสบัญชี	จำนวนเงิน (บาท)	หมายเหตุ
1	รายได้เบ็ดเตล็ดอื่น ๆ - รายได้เบ็ดเตล็ดอื่น ๆ	4401100199.001	44,000.00	ค่าใช้จ่ายในการเก็บขนขยะมูลฝอย ประจำเดือน มกราคม 2566
		รวมเงิน	44,000.00	

ตัวอักษร (สี่หมื่นสี่พันบาทถ้วน)

ไว้เป็นการถูกต้องแล้ว

ลงชื่อ [redacted] ผู้รับเงิน

เทศบาลตำบลเชิงเนิน อ.เมืองระยอง จ.ระยอง

เงินโอนเข้าบัญชีธนาคารกรุงไทย จำกัด (มหาชน) สาขาระยอง เลขที่บัญชี 218-1-75087-4 : 44,000.00 บาท
วันที่ 17 กุมภาพันธ์ 2566

รวม : 44,000.00 บาท

ใบเสร็จรับเงิน

เลขที่ RCPT-01808/66
วันที่ 13 มีนาคม 2566

เทศบาลตำบลเชิงเนิน

ได้รับเงินจาก บริษัท ไออาร์พีซี จำกัด (มหาชน)

ลำดับ	รายการ	รหัสบัญชี	จำนวนเงิน (บาท)	หมายเหตุ
	ที่อยู่ 299 ม.5 ซ.ซอยสุขุมวิท ถ.สุขุมวิท ต.เชิงเนิน อ.เมืองระยอง จ.ระยอง			
1	ค่าธรรมเนียมเก็บและขนมูลฝอย	4401030106.001	56,000.00	ประจำเดือน กุมภาพันธ์ 2566
		รวมเงิน	56,000.00	

ตัวอักษร (ห้าหมื่นหกพันบาทถ้วน)

ไว้เป็นการถูกต้องแล้ว

ลงชื่อ [redacted] ผู้รับเงิน

เทศบาลตำบลเชิงเนิน อ.เมืองระยอง จ.ระยอง

เงินโอนเข้าบัญชีธนาคารกรุงไทย จำกัด (มหาชน) สาขาระยอง เลขที่บัญชี 218-1-75087-4 : 56,000.00 บาท
วันที่ 10 มีนาคม 2566

รวม : 56,000.00 บาท

ใบเสร็จรับเงิน

เลขที่ RCPT-01809/66

วันที่ 13 มีนาคม 2566

เทศบาลตำบลเชิงเนิน

ได้รับเงินจาก บริษัท ไออาร์พีซี จำกัด (มหาชน)

ลำดับ	รายการ	รหัสบัญชี	จำนวนเงิน (บาท)	หมายเหตุ
1	รายได้เบ็ดเตล็ดอื่น ๆ - รายได้เบ็ดเตล็ดอื่น ๆ	4401100199.001	44,000.00	ค่าใช้จ่ายในการเก็บขนขยะมูลฝอย ประจำเดือน กุมภาพันธ์ 2566
		รวมเงิน	44,000.00	

ตัวอักษร (สี่หมื่นสี่พันบาทถ้วน)

ไว้เป็นการถูกต้องแล้ว

ลงชื่อ [redacted] ผู้รับเงิน

เทศบาลตำบลเชิงเนิน อ.เมือง จ.ระยอง

เงินโอนเข้าบัญชีธนาคารกรุงไทย จำกัด (มหาชน) สาขาระยอง เลขที่บัญชี 218-1-75087-4 : 44,000.00 บาท
วันที่ 10 มีนาคม 2566

รวม : 44,000.00 บาท

ใบเสร็จรับเงิน

เลขที่ RCPT-01976/66

วันที่ 7 เมษายน 2566

เทศบาลตำบลเชิงเนิน

ได้รับเงินจาก บริษัท ไออาร์พีซี จำกัด (มหาชน)

ลำดับ	รายการ	รหัสบัญชี	จำนวนเงิน (บาท)	หมายเหตุ
1	รายได้เบ็ดเตล็ดอื่น ๆ - รายได้เบ็ดเตล็ดอื่น ๆ	4401100199.001	44,000.00	ค่าใช้จ่ายในการเก็บขนขยะมูลฝอย ประจำเดือน มีนาคม 2566
		รวมเงิน	44,000.00	

ตัวอักษร (สี่หมื่นสี่พันบาทถ้วน)

ไว้เป็นการถูกต้องแล้ว

ลงชื่อ [redacted] ผู้รับเงิน

เทศบาลตำบลเชิงเนิน อ.เมืองระยอง จ.ระยอง

เงินโอนเข้าบัญชีธนาคารกรุงไทย จำกัด (มหาชน) สาขาระยอง เลขที่บัญชี 218-1-75087-4 : 44,000.00 บาท
วันที่ 7 เมษายน 2566

รวม : 44,000.00 บาท

ใบเสร็จรับเงิน

เลขที่ RCPT-01975/66
วันที่ 7 เมษายน 2566

เทศบาลตำบลเชิงเนิน

ได้รับเงินจาก บริษัท ไออาร์พีซี จำกัด (มหาชน)

ลำดับ	รายการ	รหัสบัญชี	จำนวนเงิน (บาท)	หมายเหตุ
	ที่อยู่ 299 ม.5 ซ.ซอยสุขุมวิท ถ.สุขุมวิท ต.เชิงเนิน อ.เมืองระยอง จ.ระยอง			
1	ค่าธรรมเนียมเก็บและขนมูลฝอย	4401030106.001	56,000.00	ประจำเดือน มีนาคม 2566
		รวมเงิน	56,000.00	

ตัวอักษร (ห้าหมื่นหกพันบาทถ้วน)

ไว้เป็นการถูกต้องแล้ว

ลงชื่อ [redacted] ผู้รับเงิน

เทศบาลตำบลเชิงเนิน อ.เมืองระยอง จ.ระยอง

เงินโอนเข้าบัญชีธนาคารกรุงไทย จำกัด (มหาชน) สาขาระยอง เลขที่บัญชี 218-1-75087-4 : 56,000.00 บาท
วันที่ 7 เมษายน 2566

รวม : 56,000.00 บาท

ใบเสร็จรับเงิน

เลขที่ RCPT-02165/66

วันที่ 12 พฤษภาคม 2566

เทศบาลตำบลเชิงเนิน

ได้รับเงินจาก บริษัท ไออาร์พีซี จำกัด (มหาชน)

ลำดับ	รายการ	รหัสบัญชี	จำนวนเงิน (บาท)	หมายเหตุ
	ที่อยู่ 299 ม.5 ซ.ซอยสุขุมวิท ถ.สุขุมวิท ต.เชิงเนิน อ.เมืองระยอง จ.ระยอง			
1	ค่าธรรมเนียมเก็บและขนมูลฝอย	4401030106.001	56,000.00	ประจำเดือน เมษายน 2566
		รวมเงิน	56,000.00	

ตัวอักษร (ห้าหมื่นหกพันบาทถ้วน)

ไว้เป็นการถูกต้องแล้ว

ลงชื่อ [redacted] ผู้รับเงิน

เทศบาลตำบลเชิงเนิน อ.เมืองระยอง จ.ระยอง

เงินโอนเข้าบัญชีธนาคารกรุงไทย จำกัด (มหาชน) สาขาระยอง เลขที่บัญชี 218-1-75087-4 : 56,000.00 บาท
วันที่ 8 พฤษภาคม 2566

รวม : 56,000.00 บาท

ใบเสร็จรับเงิน

เลขที่ RCPT-02166/66

วันที่ 12 พฤษภาคม 2566

เทศบาลตำบลเชิงเนิน

ได้รับเงินจาก บริษัท ไออาร์พีซี จำกัด (มหาชน)

ลำดับ	รายการ	รหัสบัญชี	จำนวนเงิน (บาท)	หมายเหตุ
1	รายได้เบ็ดเตล็ดอื่น ๆ - รายได้เบ็ดเตล็ดอื่น ๆ	4401100199.001	44,000.00	ค่าใช้จ่ายในการเก็บขนขยะมูลฝอย ประจำเดือน เมษายน 2566
		รวมเงิน	44,000.00	

ตัวอักษร (สี่หมื่นสี่พันบาทถ้วน)

ไว้เป็นการถูกต้องแล้ว

ลงชื่อ [redacted] ผู้รับเงิน

เทศบาลตำบลเชิงเนิน อ.เมือง จ.ระยอง

เงินโอนเข้าบัญชีธนาคารกรุงไทย จำกัด (มหาชน) สาขาระยอง เลขที่บัญชี 218-1-75087-4 : 44,000.00 บาท
วันที่ 8 พฤษภาคม 2566

รวม : 44,000.00 บาท

ใบเสร็จรับเงิน

เลขที่ RCPT-02368/66

วันที่ 13 มิถุนายน 2566

เทศบาลตำบลเชิงเนิน

ได้รับเงินจาก บริษัท ไออาร์พีซี จำกัด (มหาชน)

ลำดับ	รายการ	รหัสบัญชี	จำนวนเงิน (บาท)	หมายเหตุ
	ที่อยู่ 299 ม.5 ซ.ซอยสุขุมวิท ถ.สุขุมวิท ต.เชิงเนิน อ.เมืองระยอง จ.ระยอง			
1	ค่าธรรมเนียมเก็บและขนมูลฝอย	4401030106.001	56,000.00	ประจำเดือน พฤษภาคม 2566
		รวมเงิน	56,000.00	

ตัวอักษร (ห้าหมื่นหกพันบาทถ้วน)

ไว้เป็นการถูกต้องแล้ว

ลงชื่อ [redacted] ผู้รับเงิน

เงินโอนเข้าบัญชีธนาคารกรุงไทย จำกัด (มหาชน) สาขาระยอง เลขที่บัญชี 218-1-75087-4 : 56,000.00 บาท
วันที่ 9 มิถุนายน 2566

รวม : 56,000.00 บาท

ใบเสร็จรับเงิน

เลขที่ RCPT-02369/66

วันที่ 13 มิถุนายน 2566

เทศบาลตำบลเชิงเนิน

ได้รับเงินจาก บริษัท ไออาร์พีซี จำกัด (มหาชน)

ลำดับ	รายการ	รหัสบัญชี	จำนวนเงิน (บาท)	หมายเหตุ
1	รายได้เบ็ดเตล็ดอื่น ๆ - รายได้เบ็ดเตล็ดอื่น ๆ	4401100199.001	44,000.00	ค่าใช้จ่ายในการเก็บขนขยะมูลฝอย ประจำเดือน พฤษภาคม 2566
		รวมเงิน	44,000.00	

ตัวอักษร (สี่หมื่นสี่พันบาทถ้วน)

ไว้เป็นการถูกต้องแล้ว

ลงชื่อ [redacted] ผู้รับเงิน

เทศบาลตำบลเชิงเนิน อ.เมือง จ.ระยอง

เงินโอนเข้าบัญชีธนาคารกรุงไทย จำกัด (มหาชน) สาขาระยอง เลขที่บัญชี 218-1-75087-4 วันที่ 9 มิถุนายน 2566	:	44,000.00 บาท
	รวม :	**44,000.00 บาท**

ใบเสร็จรับเงิน

เลขที่ RCPT-02527/66

วันที่ 18 กรกฎาคม 2566

เทศบาลตำบลเชิงเนิน

ได้รับเงินจาก บริษัท ไออาร์พีซี จำกัด (มหาชน)

ลำดับ	รายการ	รหัสบัญชี	จำนวนเงิน (บาท)	หมายเหตุ
	ที่อยู่ 299 ม.5 ซ.ซอยสุขุมวิท ถ.สุขุมวิท ต.เชิงเนิน อ.เมืองระยอง จ.ระยอง			
1	ค่าธรรมเนียมเก็บและขนมูลฝอย	4401030106.001	56,000.00	ประจำเดือน มิถุนายน 2566
		รวมเงิน	56,000.00	

ตัวอักษร (ห้าหมื่นหกพันบาทถ้วน)

ไว้เป็นการถูกต้องแล้ว

ลงชื่อ [redacted] ผู้รับเงิน

เทศบาลตำบลเชิงเนิน อ.เมืองระยอง จ.ระยอง

เงินโอนเข้าบัญชีธนาคารกรุงไทย จำกัด (มหาชน) สาขาระยอง เลขที่บัญชี 218-1-75087-4 : 56,000.00 บาท
วันที่ 14 กรกฎาคม 2566

รวม : 56,000.00 บาท

ใบเสร็จรับเงิน

เลขที่ RCPT-02528/66
วันที่ 18 กรกฎาคม 2566

เทศบาลตำบลเชิงเนิน

ได้รับเงินจาก บริษัท ไออาร์พีซี จำกัด (มหาชน)

ลำดับ	รายการ	รหัสบัญชี	จำนวนเงิน (บาท)	หมายเหตุ
1	รายได้เบ็ดเตล็ดอื่น ๆ - รายได้เบ็ดเตล็ดอื่น ๆ	4401100199.001	44,000.00	ค่าใช้จ่ายในการเก็บขนขยะมูลฝอย ประจำเดือน มิถุนายน 2566
		รวมเงิน	44,000.00	

ตัวอักษร (สี่หมื่นสี่พันบาทถ้วน)

ไว้เป็นการถูกต้องแล้ว

ลงชื่อ [redacted] ผู้รับเงิน

เทศบาลตำบลเชิงเนิน อ.เมือง จ.ระยอง

เงินโอนเข้าบัญชีธนาคารกรุงไทย จำกัด (มหาชน) สาขาระยอง เลขที่บัญชี 218-1-75087-4 : 44,000.00 บาท
วันที่ 14 กรกฎาคม 2566

รวม : 44,000.00 บาท

สรุปน้ำหนักขยะเทศบาลโดยเทศบาลตำบลเชิงเนินปี 2566

ลำดับ	เดือน	ปริมาณกำจัดขยะ(ก.ก.)
1	มกราคม	50,190
2	กุมภาพันธ์	79,370
3	มีนาคม	82,190
4	เมษายน	44,090
5	พฤษภาคม	59,640
6	มิถุนายน	54,370
7	กรกฎาคม	
8	สิงหาคม	
9	กันยายน	
10	ตุลาคม	
11	พฤศจิกายน	
12	ธันวาคม	
		369,850.00

เอกสารแนบที่ 15

รายงานใบแจ้งเกี่ยวกับรายละเอียดสิ่งปฏิกูลหรือวัสดุที่ไม่ใช้แล้ว (สก.3)

๑๐๗

แบบ สก.3

ใบแจ้งเกี่ยวกับรายละเอียดสิ่งปฏิกูลหรือวัสดุที่ไม่ใช้แล้ว
สำหรับผู้ก่อกำเนิดสิ่งปฏิกูลหรือวัสดุที่ไม่ใช้แล้ว

วันที่ 25 เดือน มกราคม ปี พ.ศ.2566

ข้าพเจ้า นาย วิธาร จินดามัย ผู้ประกอบกิจการโรงงาน บริษัท ไออาร์พีซี จำกัด (มหาชน)

สำนักงานเลขที่ 299 หมู่ที่ 5 ถนนสุขุมวิท ตำบลเชิงเนิน อำเภอเมืองระยอง จังหวัดระยอง

โทรศัพท์ 038611333 โทรสาร ทะเบียนโรงงานเลขที่ ข3-49-1/41รย

โรงงานตั้งอยู่เลขที่ 299 หมู่ที่ 5 ถนนสุขุมวิท ตำบลเชิงเนิน อำเภอเมืองระยอง จังหวัดระยอง

โทรศัพท์ 038-611333 โทรสาร

หมายเลขประจำตัว DIWG054800222

ขอแจ้งรายละเอียดเกี่ยวกับสิ่งปฏิกูลหรือวัสดุที่ไม่ใช้แล้วดังรายการต่อไปนี้

ข้อ 1 รายละเอียดเกี่ยวกับสิ่งปฏิกูล หรือ วัสดุที่ไม่ใช้แล้วและวิธีกำจัด	แสดงไว้ในเอกสารลำดับที่ 1
ข้อ 2 แผนผังการไหลของกระบวนการผลิตและแหล่งที่มาของสิ่งปฏิกูลหรือวัสดุที่ไม่ใช้แล้ว	แสดงไว้ในเอกสารลำดับที่ 2
ข้อ 3 แผนผังแสดงสถานที่เก็บ คัดแยก และจัดการภายในโรงงาน	แสดงไว้ในเอกสารลำดับที่ 3
ข้อ 4 ความเปลี่ยนแปลงในปริมาณและความเป็นพิษของสิ่งปฏิกูลหรือวัสดุที่ไม่ใช้แล้ว ที่เกิดขึ้นเปรียบเทียบกับข้อมูลของปีที่ผ่านมา	แสดงไว้ในเอกสารลำดับที่ 4
ข้อ 5 รายละเอียดของผู้ดำเนินการรวบรวม ขนส่ง บำบัดและกำจัดสิ่งปฏิกูลหรือวัสดุที่ไม่ใช้แล้ว	แสดงไว้ในเอกสารลำดับที่ 5
ข้อ 6 แผนการป้องกันอุบัติภัยเพื่อตอบสนองเหตุฉุกเฉินในกรณีเกิดเหตุรั่วไหล อัคคีภัย การระเบิดของสิ่งปฏิกูล หรือ วัสดุที่ไม่ใช้แล้ว หรือเหตุที่คาดไม่ถึง	แสดงไว้ในเอกสารลำดับที่ 6
ข้อ 7 รายงานการตอบสนองและการประเมินผลกระทบต่อสิ่งแวดล้อมจากเหตุฉุกเฉินที่เกิดขึ้น	แสดงไว้ในเอกสารลำดับที่ 7

[redacted]

รายละเอียดเกี่ยวกับสิ่งปฏิกูลหรือวัสดุไม่ใช้แล้วและวิธีกำจัด ประจำปี

ลำดับที่	รหัส	ชื่อและคำบรรยาย	ปริมาณ(ระบุหน่วย)	วิธีการกำจัด	ผู้ขนส่ง/จัดการ
1	120117	Copper slag	3.030 ตัน	044	3-106-71/53สบ
2	160103	เศษยางเสื่อมสภาพ	0.950 ตัน	042	3-106-8/49สบ
3	160801	Spent Cat & Adsorbent	10.420 ตัน	042	3-106-8/49สบ
4	170402	เศษอลูมิเนียม	2.030 ตัน	011	3-105-8/47รย
5	170405	เศษเหล็ก	66.200 ตัน	011	3-105-101/48รย
6	170405	เศษเหล็ก	9.110 ตัน	011	3-105-7/56ชบ
7	170411	เศษสายไฟ	4.805 ตัน	011	3-105-92/63รย
8	150202	ขยะปนเปื้อนน้ำมันและสารเคมี	31.545 ตัน	042	บริษัท เบตเตอร์ เวิลด์ ทรานสปอร์ต จำกัด/บริษัท เบตเตอร์ เวิลด์ กรีน จำกัด (มหาชน)
9	150202	ทรายปนเปื้อนน้ำมัน	1.200 ตัน	042	บริษัท เบตเตอร์ เวิลด์ ทรานสปอร์ต จำกัด/บริษัท เบตเตอร์ เวิลด์ กรีน จำกัด (มหาชน)
10	150202	เศษผ้าเปื้อนน้ำมัน	2.170 ตัน	042	บริษัท เบตเตอร์ เวิลด์ ทรานสปอร์ต จำกัด/บริษัท เบตเตอร์ เวิลด์ กรีน จำกัด (มหาชน)
11	150110	ภาชนะบรรจุปนเปื้อนสารเคมี	2.750 ตัน	049	บริษัท ทีเออาร์เอฟ จำกัด/บริษัท ทีเออาร์เอฟ จำกัด
12	160708	Chemical Cleaning Water	582.850 ตัน	042	บริษัท เจ.ที.เค ทรานสปอร์ต จำกัด/บริษัท เอส ซี ไอ อีโค่ เซอร์วิสเซส จำกัด
13	160708	Chemical Cleaning Water	107.870 ตัน	042	บริษัท เอส ซี ไอ อีโค่ เซอร์วิสเซส จำกัด/บริษัท เอส ซี ไอ อีโค่ เซอร์วิสเซส จำกัด
14	160708	Chemical Cleaning Water	26.490 ตัน	042	บริษัท บลูแอนด์ไวท์ โปรเฟสชันแนล โลจิสติกส์ จำกัด/บริษัท เอส ซี ไอ อีโค่ เซอร์วิสเซส จำกัด
15	130503	Sludge oil	50.940 ตัน	075	บริษัท อัคคีปราการ จำกัด/บริษัท อัคคีปราการ จำกัด
16	161001	Spent Caustic	89.890 ตัน	075	บริษัท อัคคีปราการ จำกัด/บริษัท อัคคีปราการ จำกัด
17	161001	Chemical Cleaning Water	23.420 ตัน	076	บริษัท ฟอร์ซี คอร์ปอเรชั่น จำกัด/บริษัท ปูนซิเมนต์นครหลวง จำกัด (มหาชน) โรงงาน 3
18	160708	Chemical Cleaning Water	24.170 ตัน	042	บริษัท ฟอร์ซี คอร์ปอเรชั่น จำกัด/บริษัท เอส ซี ไอ อีโค่ เซอร์วิสเซส จำกัด
19	170603	Insulaiton	6.970 ตัน	044	บริษัท ฟอร์ซี คอร์ปอเรชั่น จำกัด/บริษัท ฟอร์ซี คอร์ปอเรชั่น จำกัด
20	161001	Chemical cleaning water	27.960 ตัน	076	ห้างหุ้นส่วนจำกัด ซี.พี.ที.ทรานสปอร์ต/บริษัท ปูนซิเมนต์นครหลวง จำกัด (มหาชน) โรงงาน 3
21	160708	Chemical Cleaning Water	79.530 ตัน	042	ห้างหุ้นส่วนจำกัด ซี.พี.ที.ทรานสปอร์ต/บริษัท เอส ซี ไอ อีโค่ เซอร์วิสเซส จำกัด
22	150202	Spent Mercury Absorbent MRU	31.000 ตัน	052	ห้างหุ้นส่วนจำกัด สักทอง ทราน สปอร์ต/บริษัท บีเอ็มที เอเชีย จำกัด
23	161001	Chemical Cleaning Water	25.390 ตัน	049	บริษัท ไทย โอนลี่ วัน แมเนจ แอนด์ เซอร์วิส จำกัด/บริษัท เบตเตอร์ เวสท์ แดร์ จำกัด
24	130503	Sludge oil	10.650 ตัน	041	บริษัท เอส เอส ซี ออยล์ จำกัด/บริษัท เอส เอส ซี ออยล์ จำกัด

25	160708	น้ำปนเปื้อนน้ำมัน	21.150 ตัน	042	บริษัท ศิวัช ขนส่ง จำกัด/บริษัท เอส ซี ไอ อีโค่ เซอร์วิสเซส จำกัด
26	170603	Insulation	2.500 ตัน	043	บริษัท ศิวัช ขนส่ง จำกัด/บริษัท เอสซีจี ซิเมนต์ จำกัด
27	160708	Chemical Cleaning Water	158.770 ตัน	042	บริษัท เอ็ม เค ซี ทรานสปอร์ต 2010 จำกัด/บริษัท เอส ซี ไอ อีโค่ เซอร์วิส เซส จำกัด
28	161001	Chemical Cleaning Water	25.890 ตัน	049	บริษัท เอ็ม เค ซี ทรานสปอร์ต 2010 จำกัด/บริษัท เบตเตอร์ เวสท์ แคร์ จำกัด
29	161001	Chemical Cleaning Water	50.280 ตัน	076	บริษัท กฤษณาบำรุงขนส่งจำกัด/บริษัท ปูนซิเมนต์นครหลวง จำกัด (มหาชน) โรงงาน 3

ลงชื่อ_[redacted]เอกสาร

ตำแหน่ง เจ้าหน้าที่ INIM

ลงชื่อ_[redacted]กิจการโรงงาน

วันที่ 25 เดือน มกราคม ปี พ.ศ.2566

เอกสารลำดับที่ 2

แผนผังการไหลของกระบวนการผลิตและแหล่งที่มาของสิ่งปฏิกูลหรือวัสดุที่ไม่ใช้แล้ว

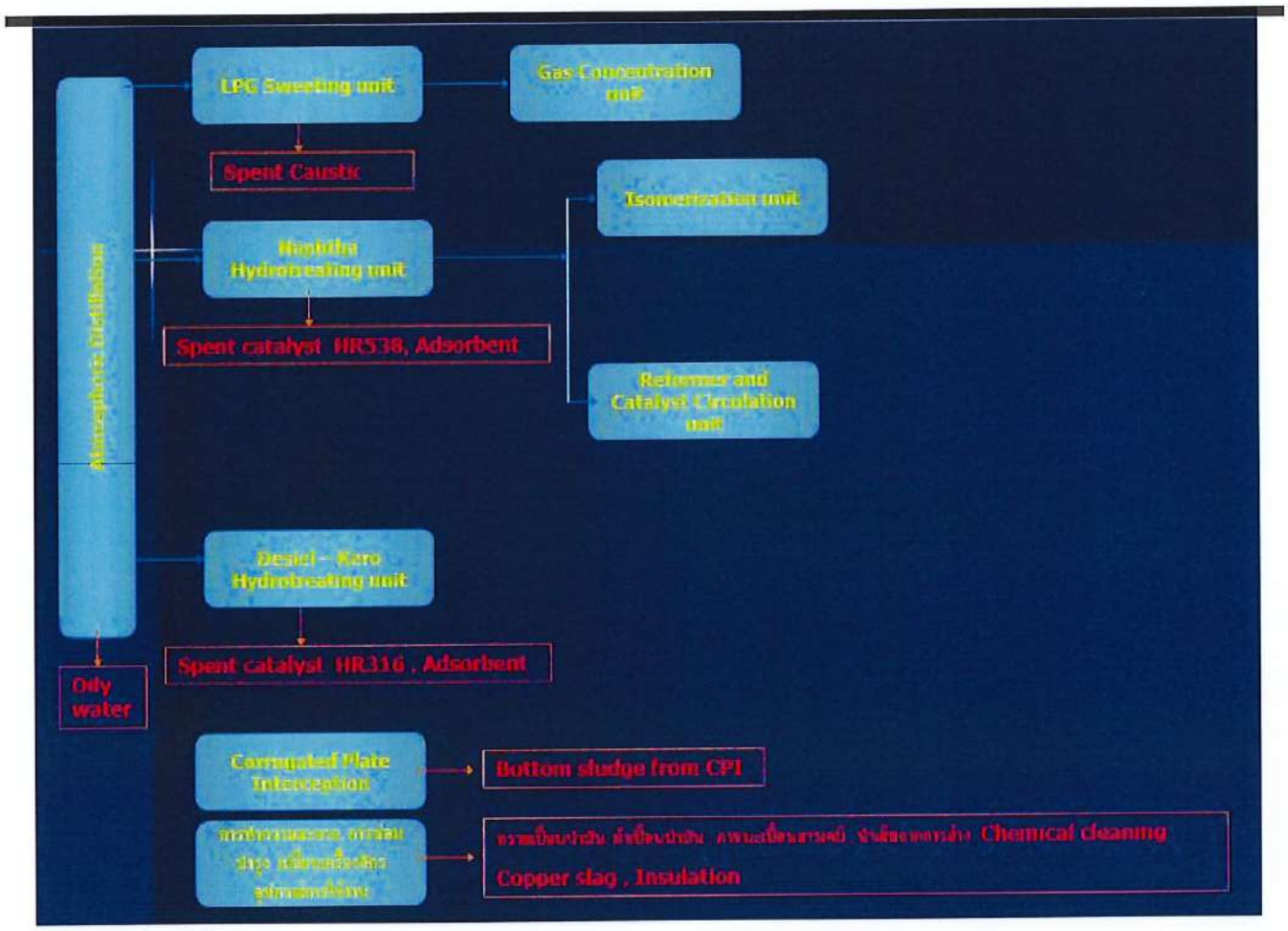

เอกสารลำดับที่ 3

[redacted]

เอกสารลำดับที่ 4

รายงานการเปลี่ยนแปลงในปริมาณและความเป็นพิษของสิ่งปฏิกูลหรือวัสดุที่ไม่ใช้แล้วที่เกิดขึ้นเปรียบเทียบกับข้อมูลของปีที่ผ่านมา

ลำดับที่	รหัส	ชื่อและคำบรรยาย	ปี/ช่วงเวลา 2562		ปี/ช่วงเวลา 2563		ปี/ช่วงเวลา 2564		ปี/ช่วงเวลา 2565	
			ปริมาณ	ความเข้มข้น	ปริมาณ	ความเข้มข้น	ปริมาณ	ความเข้มข้น	ปริมาณ	ความเข้มข้น
1	120117	Copper slag	0		0		0		3.01 ตัน	
2	130503	Sludge oil	219.98 ตัน		50.228 ตัน		142.57 ตัน		61.59 ตัน	
3	150110	ภาชนะบรรจุปนเปื้อนสารเคมี	6.9795 ตัน		4.42 ตัน		4.33 ตัน		2.75 ตัน	
4	150202	Spent Mercury Absorbent MRU							31 ตัน	
5	150202	ขยะปนเปื้อนน้ำมันและสารเคมี	16.01 ตัน		9.31 ตัน		9.82 ตัน		31.545 ตัน	
6	150202	ทรายปนเปื้อนน้ำมัน	5.15 ตัน		0		0		1.2 ตัน	
7	150202	เศษผ้าเปื้อนน้ำมัน	0		0		2.01 ตัน		2.17 ตัน	
8	160103	เศษยางเสื่อมสภาพ	6.23 ตัน		1.95 ตัน		1.06 ตัน		.95 ตัน	
9	160708	Chemical Cleaning Water	351.31 ตัน		0		0		979.68 ตัน	
10	160708	น้ำปนเปื้อนน้ำมัน	0		220.91 ตัน		0		21.15 ตัน	
11	160801	Spent Cat & Adsorbent			65.52 ตัน		6.71 ตัน		10.42 ตัน	
12	161001	Chemical Cleaning Water	0		0				126.45 ตัน	
13	161001	Spent Caustic	77.19 ตัน		26 ตัน		51.04 ตัน		89.89 ตัน	
14	170402	เศษอลูมิเนียม							2.03 ตัน	
15	170405	เศษเหล็ก	33.33 ตัน		46.33 ตัน		0		75.31 ตัน	
16	170411	เศษสายไฟ	0						4.805 ตัน	
17	170603	Insulaiton							6.97 ตัน	
18	170603	Insulation	15.78 ตัน		.59 ตัน		3.61 ตัน		2.5 ตัน	

19	150202	Activated carbon			.5 ตัน		0		0	
20	050117	Asphaltene	5.11 ตัน		0		0		0	
21	160110	Chemical cleaning water					382.87 ตัน		0	
22	160213	Electrical Waste	.72 ตัน		.44 ตัน		0		0	
23	161001	Liquid chemical waste	12.18 ตัน		9.57 ตัน		0		0	
24	160214	Pump	1.2 ตัน		0		0		0	
25	150202	Solid Contaminate waste					.22 ตัน		0	
26	160802	Spent Catalyst 15R001	0		0		114.67 ตัน		0	
27	160807	Spent Catalyst 15R001	114.91 ตัน		0		0		0	
28	160807	Spent Mercury Absorbent	41.46 ตัน		0		0		0	
29	160807	Spent Mercury Absorbent MRU	62.76 ตัน		0		31.41 ตัน		0	
30	170405	Steel sheet scrap	8.04 ตัน		0		0		0	
31	150102	Used jumbo bag	27.935 ตัน		0		0		0	
32	150102	Used jumbo bag (chemical)			49.05 ตัน		0		0	
33	160506	volatile waste	1.09 ตัน		0		1.48 ตัน		0	
34	160807	Waste Catalyst (NiMo)			4.46 ตัน		0		0	
35	160807	Waste Nickel			7.15 ตัน		0		0	
36	150101	กล่องกระดาษ	4.31 ตัน		0		0		0	
37	150103	ซากอุปกรณ์ไฟฟ้า	3.47 ตัน		0		0		0	
38	160214	ซากอุปกรณ์ไฟฟ้า					7.84 ตัน		0	
39	150110	ถังโลหะ 200 ลิตร			2.39 ตัน		0		0	
40	150103	พาลทไม้	19.8 ตัน		0		0		0	
41	150110	ภาชนะปนเปื้อนสารเคมี	10.649 ตัน		1.26 ตัน		0		0	
42	150103	ไม้ถัง			2.34 ตัน		0		0	

43	150202	วัสดุปนเปื้อนปรอท	0		0		2.38 ตัน		0	
44	150202	เศษผ้าปนเปื้อนน้ำมัน	2.88 ตัน		1.8 ตัน		0		0	
45	170411	เศษพลาสติก	19.02 ตัน		0		0		0	
46	150103	เศษไม้ชำรุด	18.72 ตัน		0		0		0	
47	170407	สแตนเลส					7.85 ตัน		0	
48	160215	หลอดไฟฮาโลเจน	.2 ตัน		0		0		0	

หมายเหตุ ถ้ามี ให้แนบผลการตรวจวิเคราะห์สิ่งปฏิกูลหรือวัสดุไม่ใช้แล้วมาด้วย [redacted]

ลงชื่อ_____ ผู้จัดเตรียมเอกสาร ลงชื่อ [redacted]

[redacted] [redacted]

เอกสารลำดับที่ 5

รายละเอียดของผู้ดำเนินการรวบรวม ขนส่ง บำบัดและกำจัดสิ่งปฏิกูลหรือวัสดุที่ไม่ใช้แล้ว

ชื่อผู้ประกอบกิจการรายที่ 1 : บริษัท ปูนซิเมนต์นครหลวง จำกัด (มหาชน) โรงงาน 3 ☐ ผู้ก่อกำเนิด

หมายเลขประจำตัว : DIWD056200108 ☐ ผู้รวบรวมและขนส่ง

ที่อยู่ : 99 ม.9 ถ.มิตรภาพ ตำบล ทับกวาง อำเภอ แก่งคอย จังหวัด สระบุรี ☒ ผู้บำบัดและกำจัด

โทรศัพท์ : 036-240930 โทรสาร :

วิธีจัดการ/ขนส่ง :

ชื่อผู้ประกอบกิจการรายที่ 2 : บริษัท ปูนซิเมนต์นครหลวง จำกัด (มหาชน) โรงงาน 3 ☐ ผู้ก่อกำเนิด

หมายเลขประจำตัว : DIWD056200108 ☐ ผู้รวบรวมและขนส่ง

ที่อยู่ : 99 ม.9 ถ.มิตรภาพ ตำบล ทับกวาง อำเภอ แก่งคอย จังหวัด สระบุรี ☒ ผู้บำบัดและกำจัด

โทรศัพท์ : 036-240930 โทรสาร :

วิธีจัดการ/ขนส่ง :

ชื่อผู้ประกอบกิจการรายที่ 3 : บริษัท ปูนซิเมนต์นครหลวง จำกัด (มหาชน) โรงงาน 3 ☐ ผู้ก่อกำเนิด

หมายเลขประจำตัว : DIWD056200108 ☐ ผู้รวบรวมและขนส่ง

ที่อยู่ : 99 ม.9 ถ.มิตรภาพ ตำบล ทับกวาง อำเภอ แก่งคอย จังหวัด สระบุรี ☒ ผู้บำบัดและกำจัด

โทรศัพท์ : 036-240930 โทรสาร :

วิธีจัดการ/ขนส่ง :

ชื่อผู้ประกอบกิจการรายที่ 4 : บริษัท เบตเตอร์ เวิลด์ กรีน จำกัด (มหาชน) ☐ ผู้ก่อกำเนิด

หมายเลขประจำตัว : DIWD066200031 ☐ ผู้รวบรวมและขนส่ง

ที่อยู่ : โฉนดที่ 37 เล่ม 1ก หน้า 37 ม.8 ถ. - ตำบล ห้วยแห้ง อำเภอ แก่งคอย จังหวัด สระบุรี ☒ ผู้บำบัดและกำจัด

โทรศัพท์ : 027310080 โทรสาร :

วิธีจัดการ/ขนส่ง :

ชื่อผู้ประกอบกิจการรายที่ 5 : บริษัท อัคคีปราการ จำกัด ☐ ผู้ก่อกำเนิด

หมายเลขประจำตัว : DIWD085800027 ☐ ผู้รวบรวมและขนส่ง

ที่อยู่ : 792 ม.2 ซ.เซี/1 ถ.พัฒนา 2 ตำบล บางปูใหม่ อำเภอ เมืองสมุทรปราการ จังหวัด สมุทรปราการ ☒ ผู้บำบัดและกำจัด

โทรศัพท์ : 0 2323 0714 21 โทรสาร :

วิธีจัดการ/ขนส่ง :

ชื่อผู้ประกอบกิจการรายที่ 6 : บริษัท เอส เอส ซี ออยล์ จำกัด ☐ ผู้ก่อกำเนิด

หมายเลขประจำตัว : DIWD090900101 ☐ ผู้รวบรวมและขนส่ง

ที่อยู่ : 52 ม.16 ตำบล หนองเหียง อำเภอ พนัสนิคม จังหวัด ชลบุรี ☒ ผู้บำบัดและกำจัด

โทรศัพท์ : 0 3856 3004 โทรสาร :

วิธีจัดการ/ขนส่ง :

ชื่อผู้ประกอบกิจการรายที่ 7 : บริษัท บีเอ็มที เอเชีย จำกัด ☐ ผู้ก่อกำเนิด

หมายเลขประจำตัว : DIWD125800011 ☐ ผู้รวบรวมและขนส่ง

ที่อยู่ : 967 หมู่ที่ 4 นิคมอุตสาหกรรมบางปู ถนนสุขุมวิทสายเก่า ตำบล แพรกษา อำเภอ เมือง สมุทรปราการ จังหวัด สมุทรปราการ ☒ ผู้บำบัดและกำจัด

โทรศัพท์ : 0 2709 6725 โทรสาร :

วิธีจัดการ/ขนส่ง :

ชื่อผู้ประกอบกิจการรายที่ 8 : บริษัท ทีเออาร์เอฟ จำกัด ☐ ผู้ก่อกำเนิด

หมายเลขประจำตัว : DIWD126200013 ☐ ผู้รวบรวมและขนส่ง

ที่อยู่ : 83/1 หมู่ที่ 7 ถนนแก่งคอย-บ้านนา (3222) ตำบล ชำผักแพว อำเภอ แก่งคอย จังหวัด สระบุรี ☒ ผู้บำบัดและกำจัด

โทรศัพท์ : 0 2935 6848 โทรสาร :

วิธีจัดการ/ขนส่ง :

ชื่อผู้ประกอบกิจการรายที่ 9 : บริษัท เอส ซี ไอ อีโค่ เซอร์วิสเซส จำกัด ☐ ผู้ก่อกำเนิด

หมายเลขประจำตัว : DIWD136200011 ☐ ผู้รวบรวมและขนส่ง

ที่อยู่ : หมู่ที่ 3 ถนน.มิตรภาพ ตำบล บ้านป่า อำเภอ แก่งคอย จังหวัด สระบุรี ☒ ผู้บำบัดและกำจัด

โทรศัพท์ : 0 2962 7295 7 โทรสาร :

วิธีจัดการ/ขนส่ง :

ชื่อผู้ประกอบกิจการรายที่ 10 : บริษัท เอส ซี ไอ อีโค่ เซอร์วิสเซส จำกัด ☐ ผู้ก่อกำเนิด

หมายเลขประจำตัว : DIWD136200011 ☐ ผู้รวบรวมและขนส่ง

ที่อยู่ : หมู่ที่ 3 ถนน.มิตรภาพ ตำบล บ้านป่า อำเภอ แก่งคอย จังหวัด สระบุรี ☒ ผู้บำบัดและกำจัด

โทรศัพท์ : 0 2962 7295 7 โทรสาร :

วิธีจัดการ/ขนส่ง :

ชื่อผู้ประกอบกิจการรายที่ 11 : บริษัท เอส ซี ไอ อีโค่ เซอร์วิสเซส จำกัด ☐ ผู้ก่อกำเนิด

หมายเลขประจำตัว : DIWD136200011 ☐ ผู้รวบรวมและขนส่ง

ที่อยู่ : หมู่ที่ 3 ถนน.มิตรภาพ ตำบล บ้านป่า อำเภอ แก่งคอย จังหวัด สระบุรี ☒ ผู้บำบัดและกำจัด

โทรศัพท์ : 0 2962 7295 7 โทรสาร :

วิธีจัดการ/ขนส่ง :

ชื่อผู้ประกอบกิจการรายที่ 12 : บริษัท เอส ซี ไอ อีโค่ เซอร์วิสเซส จำกัด

หมายเลขประจำตัว : DIWD136200011

ที่อยู่ : หมู่ที่ 3 ถนน.มิตรภาพ ตำบล บ้านป่า อำเภอ แก่งคอย จังหวัด สระบุรี

โทรศัพท์ : 0 2962 7295 7 โทรสาร :

วิธีจัดการ/ขนส่ง :

- [ ] ผู้ก่อกำเนิด
- [ ] ผู้รวบรวมและขนส่ง
- [x] ผู้บำบัดและกำจัด

ชื่อผู้ประกอบกิจการรายที่ 13 : บริษัท เอส ซี ไอ อีโค่ เซอร์วิสเซส จำกัด

หมายเลขประจำตัว : DIWD136200011

ที่อยู่ : หมู่ที่ 3 ถนน.มิตรภาพ ตำบล บ้านป่า อำเภอ แก่งคอย จังหวัด สระบุรี

โทรศัพท์ : 0 2962 7295 7 โทรสาร :

วิธีจัดการ/ขนส่ง :

- [ ] ผู้ก่อกำเนิด
- [ ] ผู้รวบรวมและขนส่ง
- [x] ผู้บำบัดและกำจัด

ชื่อผู้ประกอบกิจการรายที่ 14 : บริษัท เอส ซี ไอ อีโค่ เซอร์วิสเซส จำกัด

หมายเลขประจำตัว : DIWD136200011

ที่อยู่ : หมู่ที่ 3 ถนน.มิตรภาพ ตำบล บ้านป่า อำเภอ แก่งคอย จังหวัด สระบุรี

โทรศัพท์ : 0 2962 7295 7 โทรสาร :

วิธีจัดการ/ขนส่ง :

- [ ] ผู้ก่อกำเนิด
- [ ] ผู้รวบรวมและขนส่ง
- [x] ผู้บำบัดและกำจัด

ชื่อผู้ประกอบกิจการรายที่ 15 : บริษัท เอส ซี ไอ อีโค่ เซอร์วิสเซส จำกัด

หมายเลขประจำตัว : DIWD136200011

ที่อยู่ : หมู่ที่ 3 ถนน.มิตรภาพ ตำบล บ้านป่า อำเภอ แก่งคอย จังหวัด สระบุรี

โทรศัพท์ : 0 2962 7295 7 โทรสาร :

วิธีจัดการ/ขนส่ง :

- [ ] ผู้ก่อกำเนิด
- [ ] ผู้รวบรวมและขนส่ง
- [x] ผู้บำบัดและกำจัด

ชื่อผู้ประกอบกิจการรายที่ 16 : บริษัท ฟอร์ซี คอร์ปอเรชั่น จำกัด

หมายเลขประจำตัว : DIWD142800010

ที่อยู่ : 32/3-4 หมู่ที่ 4 ตำบล ท้ายเกาะ อำเภอ สามโคก จังหวัด ปทุมธานี

โทรศัพท์ : 0 2904 4366 7 โทรสาร :

วิธีจัดการ/ขนส่ง :

- [ ] ผู้ก่อกำเนิด
- [ ] ผู้รวบรวมและขนส่ง
- [x] ผู้บำบัดและกำจัด

ชื่อผู้ประกอบกิจการรายที่ 17 : บริษัท เอสซีจี ซิเมนต์ จำกัด

หมายเลขประจำตัว : DIWD194800017

ที่อยู่ : แปลงที่ดิน I-28 ตำบล มาบตาพุด อำเภอ เมืองระยอง จังหวัด ระยอง

โทรศัพท์ : 025263163 โทรสาร :

วิธีจัดการ/ขนส่ง :

- [ ] ผู้ก่อกำเนิด
- [ ] ผู้รวบรวมและขนส่ง
- [x] ผู้บำบัดและกำจัด

ชื่อผู้ประกอบกิจการรายที่ 18 : บริษัท เบตเตอร์ เวสท์ แคร์ จำกัด

หมายเลขประจำตัว : DIWD207000019

ที่อยู่ : 9/99 หมู่ที่ 4 ตำบล บางพระครู อำเภอ นครหลวง จังหวัด พระนครศรีอยุธยา

โทรศัพท์ : 02-012-7818 โทรสาร :

วิธีจัดการ/ขนส่ง :

- [ ] ผู้ก่อกำเนิด
- [ ] ผู้รวบรวมและขนส่ง
- [x] ผู้บำบัดและกำจัด

ชื่อผู้ประกอบกิจการรายที่ 19 : บริษัท เบตเตอร์ เวสท์ แคร์ จำกัด

หมายเลขประจำตัว : DIWD207000019

ที่อยู่ : 9/99 หมู่ที่ 4 ตำบล บางพระครู อำเภอ นครหลวง จังหวัด พระนครศรีอยุธยา

โทรศัพท์ : 02-012-7818 โทรสาร :

วิธีจัดการ/ขนส่ง :

- [ ] ผู้ก่อกำเนิด
- [ ] ผู้รวบรวมและขนส่ง
- [x] ผู้บำบัดและกำจัด

ชื่อผู้ประกอบกิจการรายที่ 20 : บริษัท เบตเตอร์ เวิลด์ ทรานสปอร์ต จำกัด

หมายเลขประจำตัว : DIWT050200740

ที่อยู่ : 488 ซอยลาดพร้าว 130 (มหาดไทย 2) ถนนลาดพร้าว ตำบล คลองจั่น อำเภอ บางกะปิ จังหวัด กรุงเทพมหานคร

โทรศัพท์ : 0 2731 1815 โทรสาร :

วิธีจัดการ/ขนส่ง :

- [ ] ผู้ก่อกำเนิด
- [x] ผู้รวบรวมและขนส่ง
- [ ] ผู้บำบัดและกำจัด

ชื่อผู้ประกอบกิจการรายที่ 21 : บริษัท ทีเออาร์เอฟ จำกัด

หมายเลขประจำตัว : DIWT060200656

ที่อยู่ : 636/4 ซ.รามคำแหง 39 (เทพลีลา1) ถ.ประชาอุทิศ ตำบล วังทองหลาง อำเภอ วังทองหลาง จังหวัด กรุงเทพมหานคร

โทรศัพท์ : 0 2935 6846 8 โทรสาร :

วิธีจัดการ/ขนส่ง :

- [ ] ผู้ก่อกำเนิด
- [x] ผู้รวบรวมและขนส่ง
- [ ] ผู้บำบัดและกำจัด

ชื่อผู้ประกอบกิจการรายที่ 22 : บริษัท เจ.ที.เค ทรานสปอร์ต จำกัด

หมายเลขประจำตัว : DIWT070900196

ที่อยู่ : 589/5 ม.1 ตำบล หนองขาม อำเภอ ศรีราชา จังหวัด ชลบุรี

โทรศัพท์ : 0 3848 1141 โทรสาร :

วิธีจัดการ/ขนส่ง :

- [ ] ผู้ก่อกำเนิด
- [x] ผู้รวบรวมและขนส่ง
- [ ] ผู้บำบัดและกำจัด

ชื่อผู้ประกอบกิจการรายที่ 23 : บริษัท เอส ซี ไอ อีโค่ เซอร์วิสเซส จำกัด

หมายเลขประจำตัว : DIWT072400039

- [ ] ผู้ก่อกำเนิด
- [x] ผู้รวบรวมและขนส่ง

ที่อยู่ : 200 ม.4 จัสมิน อินเตอร์เนชั่นแนล ทาวเวอร์ ชั้น 20 ห้อง 2003 ถ.แจ้งวัฒนะ ตำบล ปากเกร็ด อำเภอ ปากเกร็ด จังหวัด นนทบุรี

☐ ผู้บำบัดและกำจัด

โทรศัพท์ : 0 2962 7295 7 โทรสาร :

วิธีจัดการ/ขนส่ง :

ชื่อผู้ประกอบกิจการรายที่ 24 : บริษัท บลูแอนด์ไวท์ โปรเฟสชันแนล โลจิสติกส์ จำกัด

☐ ผู้ก่อกำเนิด

หมายเลขประจำตัว : DIWT080200132

☒ ผู้รวบรวมและขนส่ง

ที่อยู่ : 388/5 ถ.สาธุประดิษฐ์ ตำบล บางโพงพาง อำเภอ ยานนาวา จังหวัด กรุงเทพมหานคร

☐ ผู้บำบัดและกำจัด

โทรศัพท์ : 0 2737 7374 9 โทรสาร :

วิธีจัดการ/ขนส่ง :

ชื่อผู้ประกอบกิจการรายที่ 25 : บริษัท อัคคีปราการ จำกัด

☐ ผู้ก่อกำเนิด

หมายเลขประจำตัว : DIWT085800068

☒ ผู้รวบรวมและขนส่ง

ที่อยู่ : 792 ม.2 ซ.1 ซี/1 นิคมอุตสาหกรรมบางปู ถ.สุขุมวิท ตำบล บางปูใหม่ อำเภอ เมืองสมุทรปราการ จังหวัด สมุทรปราการ

☐ ผู้บำบัดและกำจัด

โทรศัพท์ : 0 2323 0714 21 โทรสาร :

วิธีจัดการ/ขนส่ง :

ชื่อผู้ประกอบกิจการรายที่ 26 : บริษัท ฟอร์ซี คอร์ปอเรชั่น จำกัด

☐ ผู้ก่อกำเนิด

หมายเลขประจำตัว : DIWT092800044

☒ ผู้รวบรวมและขนส่ง

ที่อยู่ : 199/229 ม.4 ตำบล รังสิต อำเภอ ธัญบุรี จังหวัด ปทุมธานี

☐ ผู้บำบัดและกำจัด

โทรศัพท์ : 0 2904 4366 7 โทรสาร :

วิธีจัดการ/ขนส่ง :

ชื่อผู้ประกอบกิจการรายที่ 27 : ห้างหุ้นส่วนจำกัด ซี.พี.พี.ทรานสปอร์ต

☐ ผู้ก่อกำเนิด

หมายเลขประจำตัว : DIWT126200047

☒ ผู้รวบรวมและขนส่ง

ที่อยู่ : 70/6 หมู่ที่ 3 ตำบล หนองปลาไหล อำเภอ เมืองสระบุรี จังหวัด สระบุรี

☐ ผู้บำบัดและกำจัด

โทรศัพท์ : 08 6975 0186,08 6846 0261 โทรสาร :

วิธีจัดการ/ขนส่ง :

ชื่อผู้ประกอบกิจการรายที่ 28 : ห้างหุ้นส่วนจำกัด สักทอง ทราน สปอร์ต

☐ ผู้ก่อกำเนิด

หมายเลขประจำตัว : DIWT135600013

☒ ผู้รวบรวมและขนส่ง

ที่อยู่ : 252/3 หมู่ที่ 2 ตำบล พะวง อำเภอ เมืองสงขลา จังหวัด สงขลา

☐ ผู้บำบัดและกำจัด

โทรศัพท์ : 0 744 7245 โทรสาร :

วิธีจัดการ/ขนส่ง :

ชื่อผู้ประกอบกิจการรายที่ 29 : บริษัท ไทย โอนลี่ วัน แมเนจ แอนด์ เซอร์วิส จำกัด

หมายเลขประจำตัว : DIWT180900144

ที่อยู่ : 387/7 หมู่ที่ 2 ตำบล เขาคันทรง อำเภอ ศรีราชา จังหวัด ชลบุรี

โทรศัพท์ : 0 3811 1977 โทรสาร :

วิธีจัดการ/ขนส่ง :

- [ ] ผู้ก่อกำเนิด
- [x] ผู้รวบรวมและขนส่ง
- [ ] ผู้บำบัดและกำจัด

ชื่อผู้ประกอบกิจการรายที่ 30 : บริษัท เอส เอส ซี ออยล์ จำกัด

หมายเลขประจำตัว : DIWT180900151

ที่อยู่ : 52 หมู่ที่ 16 ตำบล หนองเหียง อำเภอ พนัสนิคม จังหวัด ชลบุรี

โทรศัพท์ : 08 2215 0550 โทรสาร :

วิธีจัดการ/ขนส่ง :

- [ ] ผู้ก่อกำเนิด
- [x] ผู้รวบรวมและขนส่ง
- [ ] ผู้บำบัดและกำจัด

ชื่อผู้ประกอบกิจการรายที่ 31 : บริษัท ศิวัช ขนส่ง จำกัด

หมายเลขประจำตัว : DIWT190200014

ที่อยู่ : 1/2 ซอย 01 ถนนกาญจนาภิเษก 39 ตำบล ดอกไม้ อำเภอ ประเวศ จังหวัด กรุงเทพมหานคร

โทรศัพท์ : 09 4649 7846 โทรสาร :

วิธีจัดการ/ขนส่ง :

- [ ] ผู้ก่อกำเนิด
- [x] ผู้รวบรวมและขนส่ง
- [ ] ผู้บำบัดและกำจัด

ชื่อผู้ประกอบกิจการรายที่ 32 : บริษัท เอ็ม เค ซี ทรานสปอร์ต 2010 จำกัด

หมายเลขประจำตัว : DIWT196200018

ที่อยู่ : 153/1 หมู่ที่ 4 ตำบล ท่ามะปราง อำเภอ แก่งคอย จังหวัด สระบุรี

โทรศัพท์ : 06 4302 1907 โทรสาร :

วิธีจัดการ/ขนส่ง :

- [ ] ผู้ก่อกำเนิด
- [x] ผู้รวบรวมและขนส่ง
- [ ] ผู้บำบัดและกำจัด

ชื่อผู้ประกอบกิจการรายที่ 33 : บริษัท กฤษณาบำรุงขนส่งจำกัด

หมายเลขประจำตัว : DIWT225900018

ที่อยู่ : 159/4 ถนนสมุทรสงคราม-บางแพ ตำบล แม่กลอง อำเภอ เมืองสมุทรสงคราม จังหวัด สมุทรสงคราม

โทรศัพท์ : 08 1705 2349 โทรสาร :

วิธีจัดการ/ขนส่ง :

- [ ] ผู้ก่อกำเนิด
- [x] ผู้รวบรวมและขนส่ง
- [ ] ผู้บำบัดและกำจัด

ชื่อผู้ประกอบกิจการรายที่ 34 : บริษัท ดี.อาร์.พี.สตีล จำกัด

หมายเลขประจำตัว : 3-105-101/48รย

- [ ] ผู้ก่อกำเนิด
- [ ] ผู้รวบรวมและขนส่ง

ที่อยู่ : ตำบล มะขามคู่ อำเภอ นิคมพัฒนา จังหวัด ระยอง ☒ ผู้บำบัดและกำจัด

โทรศัพท์ : 081-8631524 โทรสาร :

วิธีจัดการ/ขนส่ง :

ชื่อผู้ประกอบกิจการรายที่ 35 : บริษัท แท็ก เฮฟวี่ เมทัล จำกัด ☐ ผู้ก่อกำเนิด

หมายเลขประจำตัว : 3-105-7/56ชบ ☐ ผู้รวบรวมและขนส่ง

ที่อยู่ : 529/2 ตำบล เขาคันทรง อำเภอ ศรีราชา จังหวัด ชลบุรี ☒ ผู้บำบัดและกำจัด

โทรศัพท์ : 021835701 โทรสาร :

วิธีจัดการ/ขนส่ง :

ชื่อผู้ประกอบกิจการรายที่ 36 : บริษัท รวมเศษ จำกัด (สาขามาบข่า) ☐ ผู้ก่อกำเนิด

หมายเลขประจำตัว : 3-105-8/47รย ☐ ผู้รวบรวมและขนส่ง

ที่อยู่ : ตำบล มาบข่า อำเภอ นิคมพัฒนา จังหวัด ระยอง ☒ ผู้บำบัดและกำจัด

โทรศัพท์ : 038-685321 โทรสาร :

วิธีจัดการ/ขนส่ง :

ชื่อผู้ประกอบกิจการรายที่ 37 : บริษัท เมก้าพลัส รีไซเคิล จำกัด ☐ ผู้ก่อกำเนิด

หมายเลขประจำตัว : 3-105-92/63รย ☐ ผู้รวบรวมและขนส่ง

ที่อยู่ : 888/11 ตำบล พนานิคม อำเภอ นิคมพัฒนา จังหวัด ระยอง ☒ ผู้บำบัดและกำจัด

โทรศัพท์ : 097-1524939 โทรสาร :

วิธีจัดการ/ขนส่ง :

ชื่อผู้ประกอบกิจการรายที่ 38 : บริษัท ทีเออาร์เอฟ จำกัด ☐ ผู้ก่อกำเนิด

หมายเลขประจำตัว : DIWD126200013 ☐ ผู้รวบรวมและขนส่ง

ที่อยู่ : 83/1 ตำบล ชำผักแพว อำเภอ แก่งคอย จังหวัด สระบุรี ☒ ผู้บำบัดและกำจัด

โทรศัพท์ : 025309082 โทรสาร :

วิธีจัดการ/ขนส่ง :

ชื่อผู้ประกอบกิจการรายที่ 39 : บริษัท เบตเตอร์ เวิลด์ กรีน จำกัด (มหาชน) ☐ ผู้ก่อกำเนิด

หมายเลขประจำตัว : DIWD066200031 ☐ ผู้รวบรวมและขนส่ง

ที่อยู่ : ตำบล ห้วยแห้ง อำเภอ แก่งคอย จังหวัด สระบุรี ☒ ผู้บำบัดและกำจัด

โทรศัพท์ : 044283038 โทรสาร :

วิธีจัดการ/ขนส่ง :

หมายเหตุ ระบุประเภทผู้ประกอบกิจการตามที่ได้รับดำเนินการจัดการกับสิ่งปฏิกูลหรือวัสดุที่ไม่ใช้แล้วจากสถานประกอบการของท่าน หากผู้รับจัดการนำการนำสิ่งปฏิกูลหรือวัสดุที่ไม่ใช้แล้วนั้นไปใช้เพื่อเป็นวัตถุดิบเพื่อก่อให้เกิดผลิตภัณฑ์อื่นให้ระบุผู้ก่อกำเนิด และให้ระบุกระบวนการที่ใช้ หากผู้รับจัดการเป็นบุคคลธรรมดาที่ไม่ได้ขึ้นทะเบียนและไม่ได้ประกอบกิจการ
ให้ระบุวิธีการขนส่ง และการนำสิ่งปฏิกูลหรือวัสดุที่ไม่ใช้แล้วนั้นไปใช้

เอกสารลำดับที่ 6

แผนการป้องกันอุบัติภัยเพื่อตอบสนองเหตุฉุกเฉิน

[redacted]

เอกสารลำดับที่ 7

รายงานตอบสนองและการประเมินผลกระทบต่อสิ่งแวดล้อมจากเหตุฉุกเฉินที่เกิดขึ้น

- [ ] เกิดเหตุฉุกเฉินระหว่าง 1 ม.ค. - 31 ธ.ค. ของปีที่ผ่านมา
- [x] ไม่มีเหตุฉุกเฉินระหว่าง 1 ม.ค. - 31 ธ.ค. ของปีที่ผ่านมา

ระบุเหตุฉุกเฉินที่เกิดขึ้นแ[redacted]

เอกสารแนบที่ 16

กฎความปลอดภัยและขั้นตอนในการเข้ารับ-ส่งผลิตภัณฑ์

เอกสารประกอบการอบรม

กฎความปลอดภัยและขั้นตอนการเข้ารับส่งผลิตภัณฑ์

อุปกรณ์ป้องกันอันตรายส่วนบุคคล

Personal Protection Equipment

อุปกรณ์ป้องกันอันตรายส่วนบุคคล เป็นอุปกรณ์ที่พนักงานขับรถขนถ่ายสารเคมี จะต้องจัดเตรียมให้พร้อมและมีติดรถขนถ่ายสารเคมีไว้เสมอ และจะต้องสวมใส่ทุกครั้งที่ปฏิบัติงานขนถ่ายสารเคมีหรืองานอื่น ๆ ที่ต้องสัมผัสสารเคมี เพื่อป้องกันอันตรายที่อาจเกิดขึ้นกับตัวพนักงานเอง

พนักงานขับรถต้องสวมอุปกรณ์ป้องกันภัยทุกครั้งก่อนลงมือทำงานดังนี้

1. หมวกนิภัย
2. แว่นตาป้องกันไอระเหย
3. ถุงมือกันสารเคมี
4. รองเท้าบู๊ทนิรภัย
5. ชุดป้องกันสารเคมี
6. หน้ากากหรือที่ครอบจมูก

ประโยชน์ของอุปกรณ์ป้องกันอันตรายส่วนบุคคล มีดังนี้

1. หมวกนิรภัย ใช้ป้องกันศีรษะจากวัสดุที่อาจตกจากที่สูงหรือกระเด็นจากส่วนอื่น ๆ

2. แว่นตานิรภัย ใช้ป้องกันวัตถุกระเด็นหรือปลิวเข้าตา ตลอดจนป้องกันวัตถุ สารเคมี ไอระเหยที่เป็นอันตรายต่อดวงตา อันตรายจากการไม่สวมใส่แว่นตานิรภัยกรดเกลือเข้าตาจะทำให้ตาบอด

3. ถุงมือกันสารเคมี ใช้ป้องกันมือในงานที่อาจเกิดอันตรายจากสารเคมี หรือการทำงานที่อาจสัมผัสถูกสารเคมีอันตราย

4. รองเท้าบู๊ทนิรภัย ใช้ป้องกันสารเคมี เศษวัสดุ และสิ่งของตกกระเด็นใส่เท้า

5. ชุดป้องกันสารเคมี ใช้เพื่อป้องกันอันตรายจากการสัมผัสถูกสารเคมี

6. หน้ากากหรือที่ครอบจมูกป้องกันสารเคมี ใช้เพื่อป้องกันอันตรายจากฝุ่น ไอ ควัน ละออง ของสารเคมีที่ฟุ้งกระจายในอากาศ

การปฏิบัติขณะอยู่ในพื้นที่ลานจ่ายผลิตภัณฑ์

การปฏิบัติขณะอยู่ในพื้นที่

ระบบป้องกันระงับอัคคีภัย

ความปลอดภัยของท่าน คือ เป้าหมายสูงสุดของ IRPC

กฎความปลอดภัยสำหรับผู้รับ-ส่ง ผลิตภัณฑ์

1. ก่อนเข้าในเขตพื้นที่ลานจ่ายผลิตภัณฑ์จะต้องสวมท่อป้องกันประกายไฟก่อนเข้าทุกครั้ง และต้องขับรถด้วยความเร็วไม่เกิน 20 กม./ชม.
2. ต้องจอดรถให้เป็นระเบียบในพื้นที่ลานจอดรถ หรือตามที่ ร.ป.ภ. จัดให้
3. ห้ามสูบบุหรี่ในพื้นที่การผลิตในเขตของโรงงาน จะสูบได้เฉพาะในพื้นที่ที่ทางโรงงานจัดให้เท่านั้น
4. ห้ามนอนใต้ท้องรถ ขณะรอเข้ารับ-ส่งผลิตภัณฑ์
5. ในถังบรรจุผลิตภัณฑ์ต้องไม่มีผลิตภัณฑ์อื่น ๆ ค้างอยู่ หรือถ้ามีต้องซีลให้เรียบร้อยก่อน จึงจะอนุญาตให้เข้ารับผลิตภัณฑ์จากทางโรงงานได้
6. ห้ามถ่ายเทผลิตภัณฑ์ที่ค้างอยู่ในถัง ลงพื้นดิน ต้องเทใส่ภาชนะที่จัดเตรียมไว้
7. ต้องติดบัตรที่ทางโรงงานออกให้ไว้ที่เห็นเด่นชัด เมื่ออยู่ในเขตพื้นที่โรงงาน
8. ห้ามนำหรือเสพสุราหรือวัตถุออกฤทธิ์ทุกชนิด ก่อนหรือขณะเข้ามาในบริเวณพื้นที่โรงงาน
9. การแต่งกายต้องใส่หมวกนิรภัยเท่านั้น และสวมเสื้อมีแขน กางเกงขายาว รองเท้านิรภัย
10. ห้ามถ่ายรูป ถ่ายวีดีโอ ในเขตพื้นที่โรงงานก่อนได้รับอนุญาตตามระเบียบของทางโรงงานก่อน
11. ห้ามพกพาอาวุธ และวัตถุระเบิดทุกชนิดเข้าเขตโรงงาน
12. ห้ามมีผู้โดยสารนั่งติดรถเข้าไปในลานจ่ายผลิตภัณฑ์
13. ห้ามติดเครื่องยนต์ และเปิดวิทยุหรือเครื่องเสียงใด ๆ ขณะอยู่ในเขตพื้นที่ลานจ่ายผลิตภัณฑ์
14. ห้ามนำโทรศัพท์มือถือหรือวิทยุติดตามตัวเข้าไปในบริเวณพื้นที่จ่ายน้ำมัน ถ้าจำเป็นต้องนำเข้าไปต้องปิดเครื่องทุกครั้ง
15. พนักงานขับรถที่ต้องการตนำรถเข้ารับผลิตภัณฑ์ต้องเป็นผู้ที่มีรายชื่อตรงตามเอกสารเท่านั้น
16. รถที่นำมารับผลิตภัณฑ์ต้องมีทะเบียนตรงกับที่ระบุไว้ในเอกสารเท่านั้นจึงจะเข้ารับผลิตภัณฑ์ได้
17. ควรปฏิบัติตามคำแนะนำในการเข้ารับน้ำมันของพนักงาน ทีพีไอ และ รปภ. อย่างเคร่งครัด
18. ในเขตพื้นที่โรงงาน ทั้งในบริเวณจอดรถ ลานจ่ายผลิตภัณฑ์ และอาคารสำนักงาน ห้ามกระทำหรือมีเจตนาจะกระทำผิดกฎหมาย หรือสิ่งที่ก่อให้เกิดการสูญเสียชีวิต บาดเจ็บ ทรัพย์สินเสียหายทั้งกับทางโรงงาน และตัวลูกค้าเอง รวมถึงจะก่อให้เกิดมลพิษต่อสิ่งแวดล้อม

แนวทางด้านความปลอดภัย ระเบียบปฏิบัติ ข้อควรระวัง คำแนะนำ ที่ต้องทำความเข้าใจและถือปฏิบัติตามอย่างเคร่งครัด กฎระเบียบด้านความปลอดภัย คือส่วนหนึ่งของการดำเนินงานของผู้ปฏิบัติงาน

เอกสารแนบที่ 17

เอกสารการตรวจติดตาม (Audit) หน่วยงานรับกำจัดกากของเสีย

รายงานการไป Audit โรงงานลูกค้า
ตั้งแต่เดือนมกราคม – มิถุนายน 2566

PEGA

บริษัท ขุนศึกทรานสปอร์ต จำกัด กลุ่ม น้ำมันเก่าใช้แล้ว จังหวัดฉะเชิงเทรา

วันที่ 10 มกราคม 2566

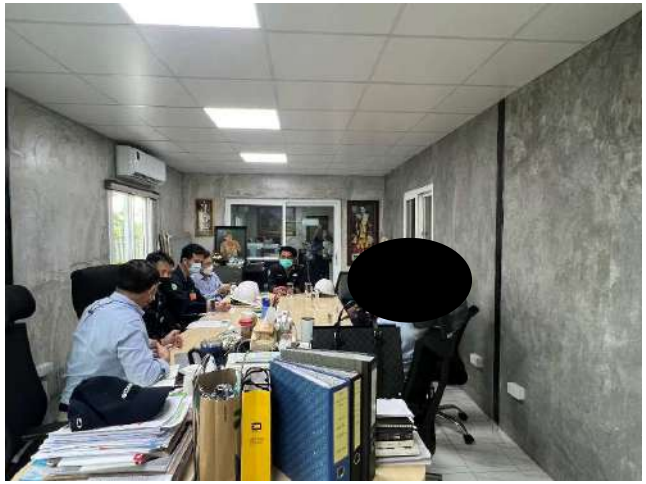

PEGA

PEGA

PEGA

บริษัท ดี.อาร์.พี. สตีล จำกัด กลุ่ม โลหะและชิ้นส่วนอุปกรณ์ จังหวัดระยอง

วันที่ 4 เมษายน 2566

PEGA

บริษัท กานต์สินี รีไซเคิล จำกัด กลุ่ม ไม้, กระดาษ และพลาสติกปนเปื้อน จังหวัดชลบุรี

วันที่ 14 มิถุนายน 2566

ถุงจัมโบ้ใช้แล้ว

กระดาษทำลาย

PEGA

บริษัท ดี.อาร์.พี. สตีล จำกัด ในการขน Refractory ส่งกำจัด จังหวัดระยอง

วันที่ 15 มิถุนายน 2566

PEGA

เอกสารแนบที่ 18

เอกสารแสดงตัวอย่างการติดตั้งระบบ GPS บริเวณรถขนส่งกากของเสีย และผลิตภัณฑ์

ไออาร์พีซี จำกัด (มหาชน) ADU1 ทบ.72-0281 สป. วันที่ 24-02-2565.

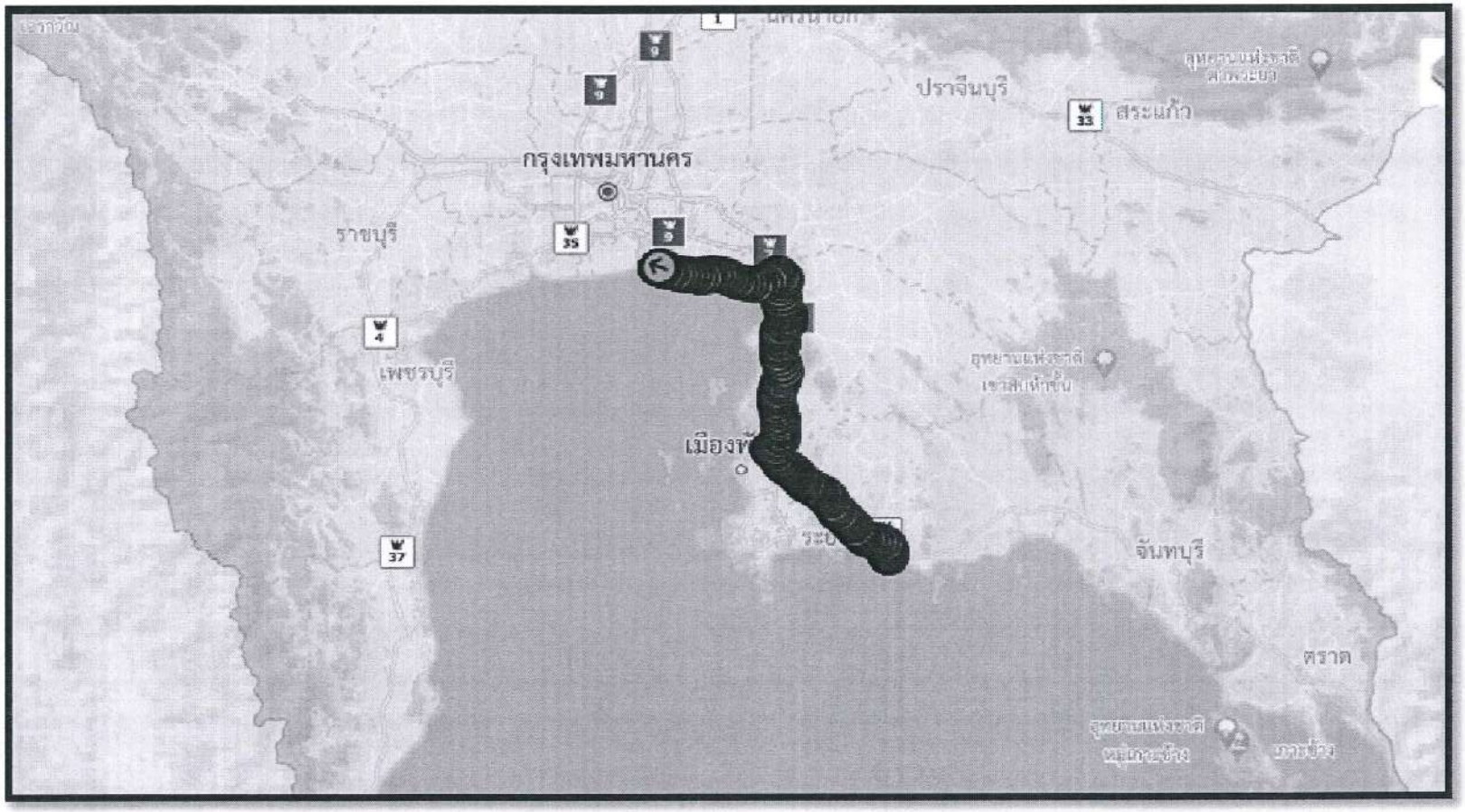

รถหมายเลข : 72-0281 สป.

วัน-เวลา	สถานะ	ชื่อสถานี	ความเร็ว	ตำบล	อำเภอ	จังหวัด
24/2/2022 10:34	หยุดจอดไม่ดับเครื่อง	บริษัท ไออาร์พีซี จำกัด (มหาชน) Dcc+ ADU1	0	เชิงเนิน	เมืองระยอง	ระยอง
24/2/2022 10:35	รถวิ่ง		6	เชิงเนิน	เมืองระยอง	ระยอง
24/2/2022 10:36	รถวิ่ง		2	เชิงเนิน	เมืองระยอง	ระยอง
24/2/2022 10:37	รถวิ่ง		8	เชิงเนิน	เมืองระยอง	ระยอง
24/2/2022 10:38	รถวิ่ง		11	เชิงเนิน	เมืองระยอง	ระยอง
24/2/2022 10:39	รถวิ่ง		12	เชิงเนิน	เมืองระยอง	ระยอง
24/2/2022 10:40	รถวิ่ง		5	เชิงเนิน	เมืองระยอง	ระยอง
24/2/2022 10:41	รถวิ่ง		14	เชิงเนิน	เมืองระยอง	ระยอง
24/2/2022 10:42	รถวิ่ง		12	เชิงเนิน	เมืองระยอง	ระยอง
24/2/2022 10:43	รถวิ่ง		12	เชิงเนิน	เมืองระยอง	ระยอง
24/2/2022 10:44	รถวิ่ง		11	เชิงเนิน	เมืองระยอง	ระยอง
24/2/2022 10:45	รถวิ่ง		7	เชิงเนิน	เมืองระยอง	ระยอง
24/2/2022 10:46	รถวิ่ง		23	เชิงเนิน	เมืองระยอง	ระยอง
24/2/2022 10:47	รถวิ่ง		49	เชิงเนิน	เมืองระยอง	ระยอง
24/2/2022 10:48	รถวิ่ง		9	เชิงเนิน	เมืองระยอง	ระยอง
24/2/2022 10:49	รถวิ่ง		37	เชิงเนิน	เมืองระยอง	ระยอง
24/2/2022 10:50	รถวิ่ง		3	เชิงเนิน	เมืองระยอง	ระยอง
24/2/2022 10:51	รถวิ่ง		33	เชิงเนิน	เมืองระยอง	ระยอง
24/2/2022 10:52	รถวิ่ง		25	เชิงเนิน	เมืองระยอง	ระยอง
24/2/2022 10:53	รถวิ่ง		49	เชิงเนิน	เมืองระยอง	ระยอง
24/2/2022 10:54	รถวิ่ง		47	เชิงเนิน	เมืองระยอง	ระยอง
24/2/2022 10:55	รถวิ่ง		55	เชิงเนิน	เมืองระยอง	ระยอง
24/2/2022 10:56	รถวิ่ง		50	เชิงเนิน	เมืองระยอง	ระยอง
24/2/2022 10:57	รถวิ่ง		59	ทับมา	เมืองระยอง	ระยอง
24/2/2022 10:58	รถวิ่ง		59	ทับมา	เมืองระยอง	ระยอง
24/2/2022 10:59	รถวิ่ง		57	ทับมา	เมืองระยอง	ระยอง
24/2/2022 11:00	รถวิ่ง		45	ทับมา	เมืองระยอง	ระยอง
24/2/2022 11:01	รถวิ่ง		55	ทับมา	เมืองระยอง	ระยอง
24/2/2022 11:02	รถวิ่ง		55	ทับมา	เมืองระยอง	ระยอง
24/2/2022 11:03	รถวิ่ง		56	ทับมา	เมืองระยอง	ระยอง
24/2/2022 11:04	รถวิ่ง		51	ทับมา	เมืองระยอง	ระยอง
24/2/2022 11:05	รถวิ่ง		60	ทับมา	เมืองระยอง	ระยอง
24/2/2022 11:06	รถวิ่ง		58	ทับมา	เมืองระยอง	ระยอง
24/2/2022 11:07	รถวิ่ง		52	ทับมา	เมืองระยอง	ระยอง
24/2/2022 11:08	รถวิ่ง		58	มาบตาพุด	เมืองระยอง	ระยอง
24/2/2022 11:09	รถวิ่ง		54	มาบตาพุด	เมืองระยอง	ระยอง
24/2/2022 11:10	รถวิ่ง		55	มาบข่า	นิคมพัฒนา	ระยอง
24/2/2022 11:11	รถวิ่ง		54	มาบข่า	นิคมพัฒนา	ระยอง
24/2/2022 11:12	รถวิ่ง		51	มาบข่า	นิคมพัฒนา	ระยอง
24/2/2022 11:13	รถวิ่ง		57	มาบข่า	นิคมพัฒนา	ระยอง
24/2/2022 11:14	รถวิ่ง		47	มาบข่า	นิคมพัฒนา	ระยอง
24/2/2022 11:15	รถวิ่ง		60	มาบข่า	นิคมพัฒนา	ระยอง
24/2/2022 11:16	รถวิ่ง		60	นิคมพัฒนา	นิคมพัฒนา	ระยอง
24/2/2022 11:17	รถวิ่ง		57	นิคมพัฒนา	นิคมพัฒนา	ระยอง
24/2/2022 11:18	รถวิ่ง		49	นิคมพัฒนา	นิคมพัฒนา	ระยอง
24/2/2022 11:19	รถวิ่ง		56	นิคมพัฒนา	นิคมพัฒนา	ระยอง
24/2/2022 11:20	รถวิ่ง		55	มะขามคู่	นิคมพัฒนา	ระยอง
24/2/2022 11:21	รถวิ่ง		52	มะขามคู่	นิคมพัฒนา	ระยอง
24/2/2022 11:22	รถวิ่ง		33	มะขามคู่	นิคมพัฒนา	ระยอง
24/2/2022 11:23	รถวิ่ง		53	มะขามคู่	นิคมพัฒนา	ระยอง
24/2/2022 11:24	รถวิ่ง		60	มะขามคู่	นิคมพัฒนา	ระยอง
24/2/2022 11:25	รถวิ่ง		53	มะขามคู่	นิคมพัฒนา	ระยอง
24/2/2022 11:26	รถวิ่ง		60	มะขามคู่	นิคมพัฒนา	ระยอง
24/2/2022 11:27	รถวิ่ง		51	มะขามคู่	นิคมพัฒนา	ระยอง
24/2/2022 11:28	รถวิ่ง		60	มะขามคู่	นิคมพัฒนา	ระยอง
24/2/2022 11:29	รถวิ่ง		53	มะขามคู่	นิคมพัฒนา	ระยอง
24/2/2022 11:30	รถวิ่ง		60	โป่ง	บางละมุง	ชลบุรี
24/2/2022 11:31	รถวิ่ง		60	โป่ง	บางละมุง	ชลบุรี
24/2/2022 11:32	รถวิ่ง		60	โป่ง	บางละมุง	ชลบุรี

24/2/2022 11:33	รถวิ่ง		47	โป่ง	บางละมุง	ชลบุรี
24/2/2022 11:34	รถวิ่ง		60	โป่ง	บางละมุง	ชลบุรี
24/2/2022 11:35	รถวิ่ง		57	โป่ง	บางละมุง	ชลบุรี
24/2/2022 11:36	รถวิ่ง		60	โป่ง	บางละมุง	ชลบุรี
24/2/2022 11:37	รถวิ่ง		60	โป่ง	บางละมุง	ชลบุรี
24/2/2022 11:38	รถวิ่ง		60	เขาไม้แก้ว	บางละมุง	ชลบุรี
24/2/2022 11:39	รถวิ่ง		60	โป่ง	บางละมุง	ชลบุรี
24/2/2022 11:40	รถวิ่ง		59	โป่ง	บางละมุง	ชลบุรี
24/2/2022 11:41	รถวิ่ง		59	โป่ง	บางละมุง	ชลบุรี
24/2/2022 11:42	รถวิ่ง		59	โป่ง	บางละมุง	ชลบุรี
24/2/2022 11:43	รถวิ่ง		53	โป่ง	บางละมุง	ชลบุรี
24/2/2022 11:44	รถวิ่ง		56	โป่ง	บางละมุง	ชลบุรี
24/2/2022 11:45	รถวิ่ง		60	โป่ง	บางละมุง	ชลบุรี
24/2/2022 11:46	รถวิ่ง		60	หนองปลาไหล	บางละมุง	ชลบุรี
24/2/2022 11:47	รถวิ่ง		16	หนองปลาไหล	บางละมุง	ชลบุรี
24/2/2022 11:48	รถวิ่ง		45	หนองปลาไหล	บางละมุง	ชลบุรี
24/2/2022 11:49	รถวิ่ง		50	โป่ง	บางละมุง	ชลบุรี
24/2/2022 11:50	รถวิ่ง		31	โป่ง	บางละมุง	ชลบุรี
24/2/2022 11:51	รถวิ่ง		42	โป่ง	บางละมุง	ชลบุรี
24/2/2022 11:52	รถวิ่ง		22	โป่ง	บางละมุง	ชลบุรี
24/2/2022 11:53	รถวิ่ง		50	หนองปลาไหล	บางละมุง	ชลบุรี
24/2/2022 11:54	รถวิ่ง		56	หนองปลาไหล	บางละมุง	ชลบุรี
24/2/2022 11:55	รถวิ่ง		58	หนองปลาไหล	บางละมุง	ชลบุรี
24/2/2022 11:56	รถวิ่ง		59	หนองปลาไหล	บางละมุง	ชลบุรี
24/2/2022 11:57	รถวิ่ง		57	ตะเคียนเตี้ย	บางละมุง	ชลบุรี
24/2/2022 11:58	รถวิ่ง		60	ตะเคียนเตี้ย	บางละมุง	ชลบุรี
24/2/2022 11:59	รถวิ่ง		48	ตะเคียนเตี้ย	บางละมุง	ชลบุรี
24/2/2022 12:00	รถวิ่ง		60	ตะเคียนเตี้ย	บางละมุง	ชลบุรี
24/2/2022 12:01	รถวิ่ง		57	บึง	ศรีราชา	ชลบุรี
24/2/2022 12:02	รถวิ่ง		55	บึง	ศรีราชา	ชลบุรี
24/2/2022 12:03	รถวิ่ง		56	บึง	ศรีราชา	ชลบุรี
24/2/2022 12:04	รถวิ่ง		58	บึง	ศรีราชา	ชลบุรี
24/2/2022 12:05	รถวิ่ง		59	บึง	ศรีราชา	ชลบุรี
24/2/2022 12:06	รถวิ่ง		56	บึง	ศรีราชา	ชลบุรี
24/2/2022 12:08	รถวิ่ง		60	บึง	ศรีราชา	ชลบุรี
24/2/2022 12:09	รถวิ่ง		59	หนองขาม	ศรีราชา	ชลบุรี
24/2/2022 12:10	รถวิ่ง		57	หนองขาม	ศรีราชา	ชลบุรี
24/2/2022 12:11	รถวิ่ง		60	หนองขาม	ศรีราชา	ชลบุรี
24/2/2022 12:12	รถวิ่ง		60	หนองขาม	ศรีราชา	ชลบุรี
24/2/2022 12:13	รถวิ่ง		59	สุรศักดิ์	ศรีราชา	ชลบุรี
24/2/2022 12:14	รถวิ่ง		49	สุรศักดิ์	ศรีราชา	ชลบุรี
24/2/2022 12:15	รถวิ่ง		56	สุรศักดิ์	ศรีราชา	ชลบุรี
24/2/2022 12:16	รถวิ่ง		60	สุรศักดิ์	ศรีราชา	ชลบุรี
24/2/2022 12:17	รถวิ่ง		59	บางพระ	ศรีราชา	ชลบุรี
24/2/2022 12:18	รถวิ่ง		58	บางพระ	ศรีราชา	ชลบุรี
24/2/2022 12:19	รถวิ่ง		59	บางพระ	ศรีราชา	ชลบุรี
24/2/2022 12:20	รถวิ่ง		60	บางพระ	ศรีราชา	ชลบุรี
24/2/2022 12:21	รถวิ่ง		59	บางพระ	ศรีราชา	ชลบุรี
24/2/2022 12:22	รถวิ่ง		58	บางพระ	ศรีราชา	ชลบุรี
24/2/2022 12:23	รถวิ่ง		51	บางพระ	ศรีราชา	ชลบุรี
24/2/2022 12:24	รถวิ่ง		56	บางพระ	ศรีราชา	ชลบุรี
24/2/2022 12:25	รถวิ่ง		56	บางพระ	ศรีราชา	ชลบุรี
24/2/2022 12:26	รถวิ่ง		54	บางพระ	ศรีราชา	ชลบุรี
24/2/2022 12:27	รถวิ่ง		58	บางพระ	ศรีราชา	ชลบุรี
24/2/2022 12:28	รถวิ่ง		60	หนองข้างคอก	เมืองชลบุรี	ชลบุรี
24/2/2022 12:29	รถวิ่ง		52	หนองข้างคอก	เมืองชลบุรี	ชลบุรี
24/2/2022 12:30	รถวิ่ง		60	หนองข้างคอก	เมืองชลบุรี	ชลบุรี
24/2/2022 12:31	รถวิ่ง		54	หนองข้างคอก	เมืองชลบุรี	ชลบุรี
24/2/2022 12:32	รถวิ่ง		5	หนองข้างคอก	เมืองชลบุรี	ชลบุรี
24/2/2022 12:33	รถวิ่ง		5	หนองข้างคอก	เมืองชลบุรี	ชลบุรี
24/2/2022 12:34	รถวิ่ง		25	หนองข้างคอก	เมืองชลบุรี	ชลบุรี
24/2/2022 12:35	รถวิ่ง		55	หนองข้างคอก	เมืองชลบุรี	ชลบุรี

24/2/2022 12:36	รถวิ่ง		59	หนองข้างคอก	เมืองชลบุรี	ชลบุรี
24/2/2022 12:37	รถวิ่ง		60	หนองข้างคอก	เมืองชลบุรี	ชลบุรี
24/2/2022 12:38	รถวิ่ง		55	หนองข้างคอก	เมืองชลบุรี	ชลบุรี
24/2/2022 12:39	รถวิ่ง		57	หนองข้างคอก	เมืองชลบุรี	ชลบุรี
24/2/2022 12:40	รถวิ่ง		58	บ้านสวน	เมืองชลบุรี	ชลบุรี
24/2/2022 12:41	รถวิ่ง		58	หนองรี	เมืองชลบุรี	ชลบุรี
24/2/2022 12:42	รถวิ่ง		53	หนองรี	เมืองชลบุรี	ชลบุรี
24/2/2022 12:43	รถวิ่ง		39	นาป่า	เมืองชลบุรี	ชลบุรี
24/2/2022 12:44	รถวิ่ง		55	นาป่า	เมืองชลบุรี	ชลบุรี
24/2/2022 12:45	รถวิ่ง		49	นาป่า	เมืองชลบุรี	ชลบุรี
24/2/2022 12:46	รถวิ่ง		57	นาป่า	เมืองชลบุรี	ชลบุรี
24/2/2022 12:47	รถวิ่ง		60	นาป่า	เมืองชลบุรี	ชลบุรี
24/2/2022 12:48	รถวิ่ง		60	หนองไม้แดง	เมืองชลบุรี	ชลบุรี
24/2/2022 12:49	รถวิ่ง		60	หนองไม้แดง	เมืองชลบุรี	ชลบุรี
24/2/2022 12:50	รถวิ่ง		57	หนองไม้แดง	เมืองชลบุรี	ชลบุรี
24/2/2022 12:51	รถวิ่ง		50	คลองตำหรุ	เมืองชลบุรี	ชลบุรี
24/2/2022 12:52	รถวิ่ง		55	คลองตำหรุ	เมืองชลบุรี	ชลบุรี
24/2/2022 12:53	รถวิ่ง		52	คลองตำหรุ	เมืองชลบุรี	ชลบุรี
24/2/2022 12:54	รถวิ่ง		53	คลองตำหรุ	เมืองชลบุรี	ชลบุรี
24/2/2022 12:55	รถวิ่ง		55	คลองตำหรุ	เมืองชลบุรี	ชลบุรี
24/2/2022 12:56	รถวิ่ง		52	คลองตำหรุ	เมืองชลบุรี	ชลบุรี
24/2/2022 12:57	รถวิ่ง		52	ท่าข้าม	บางปะกง	ฉะเชิงเทรา
24/2/2022 12:58	รถวิ่ง		52	ท่าข้าม	บางปะกง	ฉะเชิงเทรา
24/2/2022 12:59	รถวิ่ง		59	ท่าข้าม	บางปะกง	ฉะเชิงเทรา
24/2/2022 13:00	รถวิ่ง		55	บางปะกง	บางปะกง	ฉะเชิงเทรา
24/2/2022 13:01	รถวิ่ง		54	บางปะกง	บางปะกง	ฉะเชิงเทรา
24/2/2022 13:02	รถวิ่ง		60	บางปะกง	บางปะกง	ฉะเชิงเทรา
24/2/2022 13:03	รถวิ่ง		55	บางปะกง	บางปะกง	ฉะเชิงเทรา
24/2/2022 13:04	รถวิ่ง		45	บางปะกง	บางปะกง	ฉะเชิงเทรา
24/2/2022 13:05	รถวิ่ง		6	บางปะกง	บางปะกง	ฉะเชิงเทรา
24/2/2022 13:06	รถวิ่ง		13	บางปะกง	บางปะกง	ฉะเชิงเทรา
24/2/2022 13:07	รถวิ่ง		43	บางปะกง	บางปะกง	ฉะเชิงเทรา
24/2/2022 13:08	รถวิ่ง		41	บางปะกง	บางปะกง	ฉะเชิงเทรา
24/2/2022 13:09	รถวิ่ง		50	บางปะกง	บางปะกง	ฉะเชิงเทรา
24/2/2022 13:10	รถวิ่ง		55	บางปะกง	บางปะกง	ฉะเชิงเทรา
24/2/2022 13:11	รถวิ่ง		57	บางปะกง	บางปะกง	ฉะเชิงเทรา
24/2/2022 13:12	รถวิ่ง		56	บางปะกง	บางปะกง	ฉะเชิงเทรา
24/2/2022 13:13	รถวิ่ง		56	บางปะกง	บางปะกง	ฉะเชิงเทรา
24/2/2022 13:14	รถวิ่ง		56	บางปะกง	บางปะกง	ฉะเชิงเทรา
24/2/2022 13:15	รถวิ่ง		56	สองคลอง	บางปะกง	ฉะเชิงเทรา
24/2/2022 13:16	รถวิ่ง		55	สองคลอง	บางปะกง	ฉะเชิงเทรา
24/2/2022 13:17	รถวิ่ง		55	สองคลอง	บางปะกง	ฉะเชิงเทรา
24/2/2022 13:18	รถวิ่ง		57	สองคลอง	บางปะกง	ฉะเชิงเทรา
24/2/2022 13:19	รถวิ่ง		57	สองคลอง	บางปะกง	ฉะเชิงเทรา
24/2/2022 13:20	รถวิ่ง		58	สองคลอง	บางปะกง	ฉะเชิงเทรา
24/2/2022 13:21	รถวิ่ง		57	สองคลอง	บางปะกง	ฉะเชิงเทรา
24/2/2022 13:22	รถวิ่ง		57	คลองด่าน	บางบ่อ	สมุทรปราการ
24/2/2022 13:23	รถวิ่ง		48	คลองด่าน	บางบ่อ	สมุทรปราการ
24/2/2022 13:24	รถวิ่ง		41	คลองด่าน	บางบ่อ	สมุทรปราการ
24/2/2022 13:25	รถวิ่ง		52	คลองด่าน	บางบ่อ	สมุทรปราการ
24/2/2022 13:26	รถวิ่ง		12	คลองด่าน	บางบ่อ	สมุทรปราการ
24/2/2022 13:27	รถวิ่ง		12	คลองด่าน	บางบ่อ	สมุทรปราการ
24/2/2022 13:31	รถวิ่ง		8	คลองด่าน	บางบ่อ	สมุทรปราการ
24/2/2022 13:32	รถวิ่ง		40	คลองด่าน	บางบ่อ	สมุทรปราการ
24/2/2022 13:33	รถวิ่ง		50	คลองด่าน	บางบ่อ	สมุทรปราการ
24/2/2022 13:34	รถวิ่ง		54	คลองด่าน	บางบ่อ	สมุทรปราการ
24/2/2022 13:35	รถวิ่ง		32	คลองด่าน	บางบ่อ	สมุทรปราการ
24/2/2022 13:36	รถวิ่ง		59	คลองด่าน	บางบ่อ	สมุทรปราการ
24/2/2022 13:37	รถวิ่ง		56	คลองด่าน	บางบ่อ	สมุทรปราการ
24/2/2022 13:38	รถวิ่ง		40	คลองด่าน	บางบ่อ	สมุทรปราการ
24/2/2022 13:39	รถวิ่ง		41	คลองด่าน	บางบ่อ	สมุทรปราการ

24/2/2022 13:40	รถวิ่ง		37	บางปู	สมุทรปราการ	สมุทรปราการ
24/2/2022 13:41	รถวิ่ง		46	บางปู	สมุทรปราการ	สมุทรปราการ
24/2/2022 13:42	รถวิ่ง		45	บางปู	สมุทรปราการ	สมุทรปราการ
24/2/2022 13:43	รถวิ่ง		51	บางปู	สมุทรปราการ	สมุทรปราการ
24/2/2022 13:44	รถวิ่ง		45	บางปู	สมุทรปราการ	สมุทรปราการ
24/2/2022 13:45	รถวิ่ง		58	บางปู	สมุทรปราการ	สมุทรปราการ
24/2/2022 13:46	รถวิ่ง		50	บางปู	สมุทรปราการ	สมุทรปราการ
24/2/2022 13:47	รถวิ่ง		58	บางปู	สมุทรปราการ	สมุทรปราการ
24/2/2022 13:48	รถวิ่ง		58	บางปู	สมุทรปราการ	สมุทรปราการ
24/2/2022 13:49	รถวิ่ง		56	บางปู	สมุทรปราการ	สมุทรปราการ
24/2/2022 13:50	รถวิ่ง		56	บางปูใหม่	สมุทรปราการ	สมุทรปราการ
24/2/2022 13:51	รถวิ่ง		58	บางปูใหม่	สมุทรปราการ	สมุทรปราการ
24/2/2022 13:52	รถวิ่ง		51	บางปูใหม่	สมุทรปราการ	สมุทรปราการ
24/2/2022 13:53	รถวิ่ง		55	บางปูใหม่	สมุทรปราการ	สมุทรปราการ
24/2/2022 13:54	รถวิ่ง		46	บางปูใหม่	สมุทรปราการ	สมุทรปราการ
24/2/2022 13:55	รถวิ่ง		45	บางปูใหม่	สมุทรปราการ	สมุทรปราการ
24/2/2022 13:56	รถวิ่ง		46	บางปูใหม่	สมุทรปราการ	สมุทรปราการ
24/2/2022 13:57	รถวิ่ง		58	บางปูใหม่	สมุทรปราการ	สมุทรปราการ
24/2/2022 13:58	รถวิ่ง		27	บางปูใหม่	สมุทรปราการ	สมุทรปราการ
24/2/2022 13:59	รถวิ่ง		14	บางปูใหม่	สมุทรปราการ	สมุทรปราการ
24/2/2022 14:00	รถวิ่ง		33	บางปูใหม่	สมุทรปราการ	สมุทรปราการ
24/2/2022 14:01	รถวิ่ง		23	บางปูใหม่	สมุทรปราการ	สมุทรปราการ
24/2/2022 14:02	รถวิ่ง		46	บางปูใหม่	สมุทรปราการ	สมุทรปราการ
24/2/2022 14:03	รถวิ่ง		27	บางปูใหม่	สมุทรปราการ	สมุทรปราการ
24/2/2022 14:04	รถวิ่ง		29	บางปูใหม่	สมุทรปราการ	สมุทรปราการ
24/2/2022 14:05	รถวิ่ง		20	บางปูใหม่	สมุทรปราการ	สมุทรปราการ
24/2/2022 14:06	รถวิ่ง		13	บางปูใหม่	สมุทรปราการ	สมุทรปราการ
24/2/2022 14:07	รถวิ่ง		8	บางปูใหม่	สมุทรปราการ	สมุทรปราการ
24/2/2022 14:08	รถวิ่ง		2	บางปูใหม่	สมุทรปราการ	สมุทรปราการ
24/2/2022 14:09	รถจอด	อัคคีปราการ จำกัด (มหาชน)	0	บางปูใหม่	สมุทรปราการ	สมุทรปราการ

หนังสือรับรองการติดตั้งเครื่องบันทึกข้อมูลการเดินทางของรถ

เลขที่หนังสือ MDVR 0648/102022

ห้างหุ้นส่วนจำกัด ส่งดีพาณิชย์

ที่อยู่/ที่ตั้งเลขที่ 198/8 หมู่ที่ - ตรอก/ซอย - ถนน ปัญญา-อินทรา

ตำบล/แขวง บางชัน อำเภอ/เขต คลองสามวา จังหวัด กรุงเทพมหานคร

รหัสไปรษณีย์ 10510 โทรศัพท์ 089-920-5359,081-421-1317

ได้ติดตั้งเครื่องบันทึกข้อมูลการเดินทางของรถรายละเอียดดังนี้

การรับรองจากกรมขนส่งทางบก เลขที่ 340/2562

ชนิด ONELINK แบบ Hero-ME32-04

หมายเลขเครื่อง 15900010000000000000670004

เครื่องอ่านบัตรแถบแม่เหล็ก ชนิด Binary แบบ B777

วันที่ติดตั้ง 7 ตุลาคม พ.ศ.2565

ชื่อผู้ประกอบการขนส่ง/เจ้าของรถ บริษัท ทีเอสเอสเค โลจิสติกส์ จำกัด

เลขทะเบียนรถ 72-3787 ระยอง

หมายเลขคัสซี JPCZX20D7NT033732

หมายเหตุ

ขอรับรองว่า เครื่องบันทึกข้อมูลการเดินทางของรถดังกล่าวข้างต้น มีคุณลักษณะและระบบการทำงานตามที่ได้รับรองจากกรมการขนส่งทางบก

กรณีเครื่องบันทึกข้อมูลการเดินทางของรถมีคุณลักษณะหรือระบบการทำงานไม่เป็นไปตามที่กรมการขนส่งทางบกได้ให้การรับรอง หรือมีการรายงานข้อมูลไม่ตรงข้อเท็จจริงหรือไม่สามารถรายงานข้อมูลที่ได้ตามที่กรมการขนส่งทางบกกำหนด ห้างหุ้นส่วนจำกัด ส่งดีพาณิชย์ ยินยอมรับผิดชอบต่อความเสียหายทั้งหมดที่เกิดขึ้นต่อเจ้าของรถหรือผู้ประกอบการขนส่งที่ได้สั่งซื้อหรือใช้บริการเครื่องบันทึกข้อมูลการเดินทางของรถดังกล่าวทุกประการ

ออกให้ ณ วันที่ 7 ตุลาคม พ.ศ.2565

ห้างหุ้นส่วนจำกัด ส่งดีพาณิชย์ SONGDEE

[redacted]


1239.7469,N,10118.3649,E,000KM/H
04-01-2023 12:12:18 71-6510 ON CH1
71-6510 - CH1
19kps
1239.7469,N,10118.3649,E,000KM/H
04-01-2023 12:12:18 71-6510 ON CH2
71-6510 - CH2
15kps
1239.7469,N,10118.3649,E,000KM/H
04-01-2023 12:12:18 71-6510 ON CH3
1239.7469,N,10118.3649,E,000KM/H
04-01-2023 12:12:19 71-6510 ON CH4


TSS
จำกัดความเร็ว 70 กม


USB
IR

เอกสารแนบที่ 19

เอกสารอบรมพนักงานเกี่ยวกับความปลอดภัยในการขนถ่ายและขนส่ง

กฎระเบียบความปลอดภัยสำหรับ ผู้เข้ารับ – ส่ง ผลิตภัณฑ์

1. ก่อนเข้าในเขตพื้นที่ลานจ่ายผลิตภัณฑ์จะต้องสวมท่อป้องกันประกายไฟก่อนเข้าทุกครั้งและต้องขับรถด้วยความเร็วไม่เกิน 20 กม./ชม.

20 กม./ชม.

2. จอดรถให้เป็นระเบียบในพื้นที่ลานจอดรถ หรือตามที่ รปภ. จัดให้ และต้องใช้หมอนหนุนล้อเวลาจอดรถทุกๆครั้ง

จอดรถไม่ห่างจาก ตำแหน่งสาย Hose จนเกินไป

ไม้หมอนมีสภาพ แข็งแรงพอ

3. ห้ามสูบบุหรี่ในพื้นที่การผลิตของโรงงาน และสามารถสูบบุหรี่ได้เฉพาะพื้นที่ๆ โรงงานจัดให้เท่านั้น

4. ในถังบรรจุผลิตภัณฑ์ต้องไม่มีผลิตภัณฑ์อื่นค้างอยู่ หรือถ้ามีต้องชีลให้เรียบร้อยก่อน จึงจะอนุญาตให้เข้ารับผลิตภัณฑ์จากโรงงานได้

5. ห้ามถ่ายเทผลิตภัณฑ์ที่ค้างอยู่ในลงพื้นดิน หรือลงท่อระบายน้ำ ต้องเทใส่ภาชนะที่จัดเตรียมไว้เท่านั้น

6. ห้ามนำและเสพสุราหรือวัตถุออกฤทธิ์ทุกชนิด ทั้งก่อนและขณะเข้ามาในบริเวณโรงงาน

7. ต้องติดบัตรที่ทางโรงงานออกให้ไว้ที่เห็นเด่นชัด เมื่ออยู่ในพื้นที่โรงงาน

8. การแต่งกาย

ต้องสวมใส่เสื้อมีแขน กางเกงขายาว รองเท้านิรภัย แว่นตานิรภัย และต้องสวมใส่หมวกนิรภัยทุกครั้ง อุปกรณ์ป้องกันอันตรายส่วนบุคคลอื่นๆ พิจารณาใช้งานตามความเหมาะสม

9. ห้ามถ่ายรูป ห้ามถ่ายวีดีโอ ในเขตพื้นที่โรงงานก่อนได้รับอนุญาต

10. ห้ามพกพาอาวุธ และวัตถุระเบิดทุกชนิดเข้าเขตโรงงาน

11. ห้ามมีผู้โดยสารนั่งติดรถเข้าไปในลานจ่ายผลิตภัณฑ์

12. ห้ามติดเครื่องยนต์ หรือเปิดวิทยุและเครื่องเสียงใดๆ ขณะอยู่ในเขตพื้นที่ลานจ่ายผลิตภัณฑ์

13. ห้ามนำหรือพกพาเครื่องมือสื่อสารทุกชนิดเข้าไปในบริเวณจ่ายน้ำมัน ถ้าจำเป็นต้องนำเข้าต้องปิดเครื่องทุกครั้ง

14. พนักงานขับรถที่ต้องการนำรถเข้ารับผลิตภัณฑ์ ต้องเป็นผู้ที่มีรายชื่อและทะเบียนรถ ตรงตามเอกสารเท่านั้น

15. มีป้ายสัญลักษณ์ความปลอดภัย และคู่มือสารเคมี (MSDS) ประจำรถตลอดเวลา

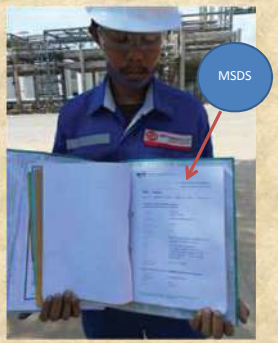

16. ปฏิบัติตามคำแนะนำในการเข้ารับ-ส่งผลิตภัณฑ์ของพนักงาน IRPC. และ รปภ. อย่างเคร่งครัด

18. ในพื้นที่โรงงาน ทั้งบริเวณจอดรถ ลานจ่ายผลิตภัณฑ์และอาคารสำนักงาน ห้ามกระทำหรือมีเจตนากระทำผิดกฎหมาย หรือสิ่งที่ก่อให้เกิดการบาดเจ็บ สูญเสียชีวิต ทรัพย์สินเสียหายทั้งกับโรงงานและตัวลูกค้าเอง รวมถึงห้ามกระทำให้เกิดมลพิษต่อสิ่งแวดล้อม

อุปกรณ์ป้องกันอันตรายส่วนบุคคล

Personal Protection Equipment

พนักงานขับรถต้องสวมอุปกรณ์ป้องกันภัยทุกครั้งก่อนลงมือทำงานดังนี้

1. หมวกนิรภัย
2. แว่นตานิรภัย
3. หน้ากากป้องกันสารเคมี
4. ชุดผ้าฝ้ายแขนยาว กางเกงขายาว
5. ถุงมือกันสารเคมี
6. รองเท้านิรภัย

ประโยชน์ของอุปกรณ์ป้องกันอันตรายส่วนบุคคล มีดังนี้

1. หมวกนิรภัย ใช้ป้องกันศีรษะจากวัสดุที่อาจตกจากที่สูงหรือกระเด็นจากส่วนอื่น ๆ

2. แว่นตานิรภัย ใช้ป้องกันวัตถุกระเด็นหรือปลิวเข้าตา ตลอดจนป้องกันสารเคมี และไอระเหยที่เป็นอันตรายต่อดวงตา

3. ถุงมือกันสารเคมี ใช้ป้องกันมือในงานที่อาจเกิดอันตรายจากสารเคมี หรือการทำงานที่อาจสัมผัสถูกสารเคมีอันตราย

4. รองเท้านิรภัย ใช้ป้องกันสารเคมี เศษวัสดุ และสิ่งของตกกระเด็นใส่เท้า

5. หน้ากากป้องกันสารเคมี ใช้เพื่อป้องกันอันตรายจากฝุ่น ไอ ควัน ละออง ของสารเคมีที่ฟุ้งกระจายในอากาศ

Thank you

ขั้นตอนการเข้ารับผลิตภัณฑ์ของพนักงานขับรถขนสารเคมี (พนักงานใหม่)

1.พนักงานขับรถมาติดต่อขอรับตั๋วผลิตภัณฑ์ทาง แผนก Shipping พร้อมเอกสารติดต่อหน่วยงาน 1ชุดแนบ มาด้วย

2.พขร.เข้ามารับผลิตภัณฑ์ทาง BTX พร้อมแจ้งขอรับการอบรมจากทางแผนก BTX

3.ทาง Board Man Outside จะเป็นผู้ตรวจเอกสารของ พขร.ใหม่พร้อมทั้งจัดการอบรมให้

สอบข้อเขียน หลังอบรมเสร็จ

4. แผนก BTX บันทึกประวัติ พขร.ใหม่ ที่ผ่านการอบรม

5.ทางแผนก BTX ส่ง พขร.ใหม่พร้อมหลักฐานผ่านการอบรมจากแผนก BTX แล้วต่อไปยัง รปภ.จุด 2 (คุณสมหมาย) เพื่อออกบัตรผ่านชั่วคราวเข้าออกจุด 13A ให้แก่พนักงานขับรถก่อน บัตรจริงต้องรอ 1-3วัน

[redacted]

*หมายเหตุ พขร.ใหม่ที่จะไปติดต่อ รปภ.จุด 13 A ต้องนำใบสำเนาประจำตัวบัตรประชาชน ไปขอแบบฟอร์มที่รปภ.จุด2 เบอร์โทร 1826 พร้อมยื่นหลักฐานผ่านการอบรมจากแผนก BTX ให้ทางรปภ.จุด2 ออกใบผ่านเข้า- ออกบริเวณโรงงานชั่วคราวให้ก่อน

ขั้นตอนการนำรถเข้ารับผลิตภัณฑ์

1.พนักงานขับรถบรรทุกสารเคมีแลกบัตรที่จุด 13A (บัตรที่ใช้แลกเป็นบัตรที่ทางแผนก BTX ออกให้)

2.สวมท่อป้องกันประกายไฟต่อเข้ากับท่อไอเสียของรถที่จะนำเข้ามารับผลิตภัณฑ์

3.พนักงานขับรถนำรถเข้ามาจอดที่ลานจอดรถ(ยังไม่อนุญาติให้นำรถเข้ามาจอดในเขตรับผลิตภัณฑ์)

4.พนักงานขับรถนำใบ DO.(ตั๋วรับผลิตภัณฑ์)และใบชั่งเบาขึ้นมาติดต่อขอรับซีล หรือขอรับการอบรมที่ชั้น3 ของแผนก BTX

5.ทางแผนก BTX ทำการตรวจสอบความถูกต้องของใบ DO.ก่อนทำการจ่ายซีลให้กับพนักงานขับรถสำหรับพนักงานขับรถที่มาใหม่ทางแผนก BTX จะทำการอบรมให้ก่อนทำการจ่ายซีลให้

6.พนักงานขับรถตรวจความถูกต้องและความเรียบร้อยของตัวซีลให้ถูกต้องก่อนเซ็นต์ชื่อรับซีล

7.พนักงานขับรถนำรถเข้ามาจอดรับผลิตภัณฑ์โดยให้ถอยหลังเข้าเทียบกับหัวจ่ายผลิตภัณฑ์กะระยะห่างให้พอดี (ก่อนนำรถเข้ามาเทียบต้องมีพนักงานของทางแผนก BTX อยู่หน้างานด้วย)

8.ไม่อนุญาตให้รถคันที่ต่อคิวนำรถเข้ามาจอดต่อรถคันหน้าในบริเวณจ่ายผลิตภัณฑ์ (ต้องให้รถคันหน้ารับผลิตภัณฑ์เสร็จและวิ่งออกไปก่อน

9.พนักงานขับรถทำการหนีบซีลให้ครบเรียบร้อยพร้อมกับถอดหัวจ่ายผลิตภัณฑ์ออกและปลดสายกราวน์เก็บให้เรียบร้อยก่อนที่จะนำรถออกจากช่องรับผลิตภัณฑ์

10.นำรถออกจากช่องรับผลิตภัณฑ์คืนท่อป้องกันประกายไฟที่จุด 13A พร้อมแลกบัตรคืนเพื่อนำรถกลับไปชั่งเบาที่ตาชั่ง

เอกสารแนบที่ 20

เอกสารการซ้อมแผนฉุกเฉินกรณีเกิดอุบัติเหตุกับการขนส่ง

บริษัท ทีเอสเอสเค โลจิสติกส์ จำกัด
97/1 ถนนทางหลวงแผ่นดินสาย 36
ตำบลมาบข่า อำเภอนิคมพัฒนา จังหวัดระยอง 21180
โทรศัพท์ 038-035290
เลขประจำตัวผู้เสียภาษี 0215547000874

หลักสูตร/โครงการ : การฝึกซ้อมแผนฉุกเฉินทางรถขนส่ง ประจำปี 2566

วันที่ฝึกซ้อม : วันศุกร์ ที่ 31 มีนาคม พ.ศ.2566

ระยะเวลาฝึกซ้อม : 14.00 – 14.30 น.

วัตถุประสงค์ :

1. เพื่อใช้เป็นแนวทางปฏิบัติเมื่อเกิดเหตุการณ์ฉุกเฉินขึ้นกับรถขนส่งของบริษัท ทีเอสเอสเค โลจิสติกส์ จำกัด
2. เป็นการฝึกฝนผู้ที่มีหน้าที่เกี่ยวข้องตามแผนฉุกเฉินให้มีความพร้อมเพื่อรับสถานการณ์เหตุฉุกเฉินที่อาจเกิดขึ้น
3. เพื่อให้เกิดความปลอดภัยแก่พนักงานและลดผลกระทบอันอาจลุกลามไปถึงสภาพแวดล้อมและการบาดเจ็บเป็นอันตรายต่อชีวิตและทรัพย์สินของผู้ที่อยู่ใกล้บริเวณที่เกิดเหตุนั้นให้น้อยที่สุด
4. สามารถปฏิบัติตามขั้นตอน เกิดความถูกต้อง และรวดเร็ว มีประสิทธิภาพ

บริษัท ทีเอสเอสเค โลจิสติกส์ จำกัด
97/1 ถนนทางหลวงแผ่นดินสาย 36
ตำบลมาบข่า อำเภอนิคมพัฒนา จังหวัดระยอง 21180
โทรศัพท์ 038-035290
เลขประจำตัวผู้เสียภาษี 0215547000874

บทบาทหน้าที่ความรับผิดชอบ

ทีมฉุกเฉิน	ผู้รับผิดชอบ	บทบาทหน้าที่ความรับผิดชอบ
1.ผู้อำนวยการเหตุฉุกเฉิน (EMERGENCY CONTROLLER)	1.คุณอนุชิต ประมาณู เบอร์โทรศัพท์: 087-7088333	1.วิเคราะห์และประเมินสถานการณ์ ณ จุดเกิดเหตุ 2.สั่งการและตัดสินใจให้ทีมต่างๆปฏิบัติตามหน้าที่ 3.สั่งการประกาศใช้แผนฉุกเฉินและสั่งการอพยพเคลื่อนย้ายคนและทรัพย์สิน 4. สั่งการขอความสนับสนุนจากหน่วยงานภายนอก (กรณีควบคุมเหตุฉุกเฉินไม่ได้) 5. กำกับ ดูแล ควบคุมสถานการณ์จนกว่าเข้าสู่ภาวะปกติ
2.ผู้ช่วยผู้อำนวยการเหตุฉุกเฉิน (COMMANDER LOCATION)	1.คุณสำรวม บุญรัตน์ เบอร์โทรศัพท์ : 089-0930002 2.คุณสำเริง งามมาก เบอร์โทรศัพท์: 095-4671624	1.วิเคราะห์และประเมินสถานการณ์ ณ จุดเกิดเหตุ 2.สั่งการและตัดสินใจให้ทีมต่างๆปฏิบัติตามหน้าที่ 3.สั่งการประกาศใช้แผนฉุกเฉินและสั่งการอพยพเคลื่อนย้ายคนและทรัพย์สิน 4. สั่งการขอความสนับสนุนจากหน่วยงานภายนอก (กรณีควบคุมเหตุฉุกเฉินไม่ได้) 5. กำกับ ดูแล ควบคุมสถานการณ์จนกว่าเข้าสู่ภาวะปกติ
3.ทีมระงับเหตุฉุกเฉิน (EMERGENCY TEAM)	1.คุณมนัส ขำสร้อยทอง เบอร์โทรศัพท์ : 093-0252292 2.คุณดิวิส ลอบมณี เบอร์โทรศัพท์ : 098-8684090 3.คุณอาทิตย์ ภูมิภูเขียว เบอร์โทรศัพท์ : 098-8684090 4.คุณปัญญา ชัยภิรมย์ เบอร์โทรศัพท์ : 083-5294922	1. ประเมินสถานการณ์ที่เกิดขึ้นร่วมกับทีม และผู้อำนวยการทีมฉุกเฉิน 2. สั่งการให้ลูกทีมเตรียมอุปกรณ์เครื่องมือสำหรับระงับเหตุฉุกเฉิน 3. ประเมินสถานการณ์ว่าต้องขอความช่วยเหลือจากภายนอกหรือไม่ *กรณีต้องการความช่วยเหลือจากภายนอกให้แจ้งผู้อำนวยการทีมฉุกเฉิน

ทีมฉุกเฉิน	ผู้รับผิดชอบ	บทบาทหน้าที่ความรับผิดชอบ
3.ทีมระงับเหตุฉุกเฉิน (EMERGENCY TEAM) (ต่อ)		4. รายงานสถานการณ์ต่อผู้อำนวยการเป็นระยะๆ 5. ร่วมมือกับหน่วยงานภายนอกที่เข้ามาสนับสนุนช่วยเหลือการระงับเหตุฉุกเฉิน 6. ประเมินและวางแผนการปฏิบัติการจนกวาเข้าสู่ภาวะปกติ 7. รับคำสั่งจากหัวหน้าทีม เตรียมความพร้อมอุปกรณ์ระงับเหตุฉุกเฉิน อุปกรณ์ป้องกันอันตรายส่วนบุคคลในการเข้าระงับเหตุฉุกเฉิน 8. จัดเตรียมสายส่งน้ำดับเพลิงพร้อมหัวฉีด ถังดับเพลิงไปยังที่เกิดเหตุ 9. เข้าระงับเหตุฉุกเฉิน
4.ทีมประสานงานและสื่อสาร (EMERGENCY COORDINATOR)	1.คุณพิจิตรา กาเบา เบอร์โทรศัพท์ : 099-8569390 2.คุณสุภาพร ขวัญยืน เบอร์โทรศัพท์ : 061-9096603	1. ไปยังที่เกิดเหตุทันทีที่ได้รับแจ้งเพื่อประสานงานกับผู้อำนวยทีมฉุกเฉิน 2. รับคำสั่งจากผู้อำนวยการทีมฉุกเฉินเกี่ยวกับการประสานงานกับหน่วยงานภายนอก ได้แก่ ทีมกู้ภัยจากภายนอก,รถดับเพลิง, ญาติผู้ประสบภัย, ชุมชน, ตำรวจ, ผู้เชี่ยวชาญต่างๆ 3. ให้คำแนะนำเกี่ยวกับสถานการณ์ที่เกิดขึ้นกับหัวหน้าทีมฉุกเฉิน 4. บันทึก รวบรวมข้อมูลเหตุการณ์ที่ได้รับรายงาน 5. รับคำสั่งจากผู้อำนวยการให้สนับสนุนในทุกๆ ด้าน 6. จัดเตรียมอุปกรณ์ป้องกันอันตราย ให้กับทีมต่างๆ ใช้ในการปฏิบัติการตามแผนฉุกเฉิน

ทีมฉุกเฉิน	ผู้รับผิดชอบ	บทบาทหน้าที่ความรับผิดชอบ
5.ทีมสนับสนุน (SUPPORT TEAM)	1.คุณนิคม ประดับค่าย เบอร์โทรศัพท์ : 082-7824548 2.คุณประสาร ฤทธิ์อ้น เบอร์โทรศัพท์ : 063-2654725 3.คุณพีรนัฐ กร้ำมาตร เบอร์โทรศัพท์ : 082-2091992 4.คุณนิรุตต์ ใจวุฒิ เบอร์โทรศัพท์ : 086-0211485 5.คุณสุรศักดิ์ ดอกกลาง (จัดซื้อ) เบอร์โทรศัพท์ : 090-0905199 6.คุณภัสสภร กล่อมแก้ว (บุคคล) เบอร์โทรศัพท์ : 092-2255425	1. สั่งการให้ลูกทีมเตรียมความพร้อมในการช่วยเหลือผู้ประสบภัยเบื้องต้น 2. ควบคุมการจัดระบบรักษาความปลอดภัยให้เป็นไปด้วยความเป็นระเบียบเรียบร้อย 3. ควบคุมให้มีการจัดเตรียมสถานที่และต้อนรับเจ้าหน้าที่หน่วยงานราชการ 4. ควบคุมการปฏิบัติการของทีมปฐมพยาบาล 5. ควบคุมการส่งกำลังเข้าช่วยเหลือ ทีมปฏิบัติการต่างๆ โดยทีมสนับสนุน 6. รายงานการปฏิบัติการแก่ผู้อำนวยการทีมฉุกเฉินเป็นระยะๆ
6.ทีมปฐมพยาบาล (FIRST AID TEAM)	1.คุณพลอยวรีย์ นิทโน เบอร์โทรศัพท์ : 065-5278952 2.คุณณภัทร จันทร์ศิริ เบอร์โทรศัพท์ : 063-3143860 3.คุณณัฐพล ศรีทอง เบอร์โทรศัพท์ : 093-7710460	1. ปฐมพยาบาลผู้ป่วยที่ได้รับบาดเจ็บ 2. พิจารณาอาการว่าต้องส่ง รพ. หรือไม่กรณีบาดเจ็บรุนแรงต้องเรียรถพยาบาลให้จัดส่งพนักงานเข้ารับการรักษา 3. ช่วยเหลือผู้ประสบภัยจัดเตรียมอุปกรณ์ป้องกนเช่น หน้ากาก, ถุงมือ,แว่นตา ก่อนเข้าช่วยเหลือ 3. รายงานการบาดเจ็บ/เจ็บป่วยให้หัวหน้าทีมรับทราบ
7.ผู้ให้ข่าวกับบุคคลภายนอก (COMPANY SPOKESMAN)	คุณวิราวรรณ โตศักดิ์ เบอร์โทรศัพท์ : 081-6542330	1. รวมข้อมูลจาก Emergency Controller เกี่ยวกับรายละเอียดของเหตุการณ์ทั้งข้อมูลทั่วไป 2. เตรียมข้อมูลโดยย่อ เกี่ยวกับธุรกิจของบริษัทฯ 3. จัดเตรียมสถานที่แถลงข่าว ในกรณีที่จำเป็น 4. เข้าร่วมการแถลงข่าว เบื้องต้นทั้งในที่เกิดเหตุและแถลงข่าวกับหน่วยงานในท้องถิ่น

ทีมฉุกเฉิน	ผู้รับผิดชอบ	บทบาทหน้าที่ความรับผิดชอบ
7.ผู้ให้ข่าวกับบุคคลภายนอก (COMPANY SPOKESMAN) (ต่อ)		5. สรุปข้อมูลทั้งหมด เพื่อเตรียมให้กับผู้บริหารประจำบริษัทฯ ในการให้ข่าวในฐานะบริษัท ฯ ต่อไป 6. ผ่านการอบรม Media Handling และร่วมซ้อมภาวะฉุกเฉินเป็นประจำ

แผนผังทีมฉุกเฉิน

(Emergency Team)

EMERGENCY CONTROLLER
(ผู้อำนวยการเหตุฉุกเฉิน)

รองกรรมการ ผจก.ฝ่ายปฏิบัติการ
คุณอนุชิต ประมาณู

COMMANDER LOCATION
(ผู้ช่วยผู้อำนวยการเหตุฉุกเฉิน)

ผู้จัดการจัดส่ง
คุณสำรวม บุญรัตน์
คุณสำเริง งามมาก (Asst.)

EMERGENCY TEAM
ทีมระงับเหตุฉุกเฉิน

<u>ครูฝึกอบรม</u>

- คุณมนัส ขำสร้อยทอง
  <u>หัวหน้าซ่อมบำรุง</u>
- คุณดิวิส ลอบมณี
- คุณอาทิตย์ ภูมิภูเขียว
  <u>หัวหน้างาน</u>
- คุณปัญญา ชัยภิรมย์

EMERGENCY COORDINATOR
ทีมประสานงานและสื่อสาร

เจ้าหน้าที่ความปลอดภัย

- คุณพิจิตรา กาเบา
- คุณสุภาพร ขวัญยืน

COMPANY SPOKESMAN
ผู้ให้ข่าวกับบุคคลภายนอก

<u>ฝ่ายบุคคล</u>

- คุณวิราวรรณ โตศักดิ์

SUPPORT TEAM
ทีมสนับสนุน

- คุณนิคม ประดับค่าย
- คุณประสาร ฤทธิ์อ้น
- คุณพีรนัฐ กร้ำมาตร
- คุณนิรุตต์ ใจวุฒิ
- คุณสุรศักดิ์ ดอกกลาง (จัดซื้อ)
- คุณภัสสภร กล่อมแก้ว (บุคคล)

FIRST AID TEAM
ทีมปฐมพยาบาล

คุณพลอยวรีย์ นิทโน
คุณณภัทร จันทร์ศิริ
คุณณัฐพล ศรีทอง

TSSK
บริษัท ทีเอสเอสเค โลจิสติกส์ จำกัด
97/1 ถนนทางหลวงแผ่นดินสาย 36
ตำบลมาบข่า อำเภอนิคมพัฒนา จังหวัดระยอง 21180
โทรศัพท์ 038-035290
เลขประจำตัวผู้เสียภาษี 0215547000874

รายละเอียดสถานการณ์

การฝึกซ้อมแผนฉุกเฉินรถขนส่ง ประจำปี 2566

วันที่ 31 มีนาคม พ.ศ.2566

ที่	เวลา	เหตุการณ์	ผู้ปฏิบัติ
1.	14.00-14.05	พนักงานขับรถสิบล้อตู้ทึบ (คุณ.....) กำลังเดินทางกลับบริษัททีเอสเอสเค โลจิสติกส์ จำกัด ได้เดินทางมาถึงบริเวณสี่แยกไฟแดงมาบข่า จอดรอสัญญาณไฟแดงประมาณ 2 นาที เพื่อรอเลี้ยวขวากลับเข้าบริษัทฯ ขณะนั้นได้มีรถเทรลเลอร์ วิ่งเข้ามาชนที่ท้ายรถอย่างรุนแรง ทำให้มีเม็ดพลาสติกรั่วไหลออกจากท้ายรถสิบล้อตู้ทึบ และมีผู้ได้รับบาดเจ็บ 1 ท่าน 1. ขับรถเทรลเลอร์ ได้รับบาดเจ็บศีรษะแตกและแขนซ้ายหัก พนักงานขับรถสิบล้อตู้ทึบ (คุณ.....) พนักงานขับรถได้ทำการตั้งสติ และปฏิบัติตามขั้นตอนพื้นฐาน 1. ใส่เบรคมือ 2. ดับเครื่องยนต์ 3. ตัดระบบไฟฟ้าของรถทั้งคัน (เก็บเอกสารที่เกี่ยวข้อง) และทำการลงจากรถ 4.พนักงานขับรถตั้งกรวย หมอนหนุนล้อติดตั้งป้ายสามเหลี่ยมเพื่อเป็นการเตือนภัยและป้องกันการเกิดอุบัติเหตุซ้ำซ้อน พร้อมเตรียมถังดับเพลิงผงเคมีแห้ง 5.พนักงานขับรถทำการตรวจสอบความเสียหายรถ	คุณ.....
2.	14.05	พนักงานโทรแจ้งหัวหน้างานให้รับทราบสถานการณ์ - ขณะนี้เกิดเหตุโดนชนท้ายบริเวณสี่แยกไฟแดงมาบข่า - มีผู้ได้รับบาดเจ็บ 1 ท่าน ได้รับบาดเจ็บศีรษะแตกและบาดเจ็บที่แขนซ้าย - มีสินค้ารั่วไหล (เม็ดพลาสติก)	- คุณ..... - คุณลภัสลดา ทองดี

ที่	เวลา	เหตุการณ์	ผู้ปฏิบัติ
3.	14.06	<u>หัวหน้างาน</u> รับทราบสถานการณ์ พร้อม แจ้งให้ทาง ผู้จัดการฝ่ายปฏิบัติงาน และหน่วยงานที่เกี่ยวข้องรับทราบ 1. ผู้จัดการฝ่ายปฏิบัติการ (ผู้อำนวยการเหตุฉุกเฉิน) 2. แจ้งไปยังลูกค้า 3. แจ้งประสานทีมช่าง 4. ประสานทีมประกันภัย 5. แจ้งเจ้าหน้าที่ตำรวจ	คุณลภัสลดา ทองดี คุณอนุชิต ประมาญ
4.	14.07	<u>ผู้อำนวยการเหตุฉุกเฉิน / EMERGENCY CONTROLLER</u> สั่งการให้ทีมฉุกเฉินเข้าช่วยเหลือและควบคุมดูแลพื้นที่เกิดเหตุเพื่อป้องกันการเกิดอุบัติเหตุซ้ำซ้อน โดยแต่งตั้งให้คุณสำเริง งามาก ปฏิบัติหน้าที่ผู้ช่วยอำนวยการเหตุฉุกเฉิน (COMMANDER LOCATION)	คุณอนุชิต ประมาญ
5.	14.07	<u>ทีมประสานงานและสื่อสาร</u> โทรประสานงานไปยัง มูลนิธิสยามร่วมใจปู่อินทร์มาบข่าพัฒนาเข้าช่วยเหลือผู้ได้รับบาดเจ็บ	คุณพิจิตรา กาเบา คุณสุภาพร ขวัญยืน
6.	14.07 - 14.17	<u>ทีมระงับเหตุฉุกเฉิน/ EMERGENCY TEAM และทีมสนับสนุน</u> มาถึงพื้นที่เกิดเหตุประเมินสถานการณ์ - ทำการปิดกั้นพื้นที่เพื่อไม่ให้บุคคลภายนอกเข้ามา - ทำการเก็บกู้เม็ดพลาสติด และทำการทำความสะอาดพื้นที่เกิดเหตุ	คุณมนัส ขำสร้อยท คุณติวิส ลอบมณี คุณอาทิตย์ ภูมิภูเขียว คุณนิคม ประดับค่าย คุณประสาร ฤทธิ์อ้น คุณพีรนัฐ กร้ำมาตร คุณนิรุตต์ ใจวุฒิ

TSSK
บริษัท ทีเอสเอสเค โลจิสติกส์ จำกัด
97/1 ถนนทางหลวงแผ่นดินสาย 36
ตำบลมาบข่า อำเภอนิคมพัฒนา จังหวัดระยอง 21180
โทรศัพท์ 038-035290
เลขประจำตัวผู้เสียภาษี 0215547000874

ที่	เวลา	เหตุการณ์	ผู้ปฏิบัติ
7.	14.07-14.17	<u>ทีมปฐมพยาบาล/FIRST AID</u> มาถึงพื้นที่เกิดเหตุ ได้เข้าทำการช่วยเหลือและปฐมพยาบาลเบื้องต้นให้กับผู้ได้รับบาดเจ็บใน ระหว่างรอเจ้าหน้าที่มูลนิธิสยามร่วมใจปู่อินทร์ ระยอง	คุณพลอยวรีย์ นิทโน คุณณภัทร จันทร์ศิริ คุณณัฐพล ศรีทอง
8.	14.20	เจ้าหน้าที่มูลนิธิสยามร่วมใจปู่อินทร์ ระยอง เดินทางมาถึงจุดเกิดเหตุ เข้าช่วยเหลือผู้ได้รับบาดเจ็บ พร้อมนำตัวผู้บาดเจ็บ ส่งโรงพยาบาลใกล้เคียง	เจ้าหน้าที่มูลนิธิสยาม ร่วมใจปู่อินทร์ ระยอง
9.	14.20	<u>**ทีมระงับเหตุฉุกเฉิน EMERGENCY TEAM**</u> รายงานสถานการณ์และข้อมูลเบื้องต้นให้ (COMMANDER LOCATION) รับทราบ <u>(COMMANDER LOCATION)</u> :' ทำการรายงานสถานการณ์ให้ผู้อำนวยการ ฉุกเฉินรับทราบ	คุณมนัส ขำสร้อยทอง คุณดิวิส ลอบมณี คุณอาทิตย์ ภูมิภูเขียว คุณสำเริง งามมาก
10.	14.30	<u>ผู้อำนวยการเหตุฉุกเฉิน / EMERGENCY CONTROLLER</u> แจ้งให้ทีมฉุกเฉินและผู้เกี่ยวข้องทุกท่าน เข้าร่วมประชุมเพื่อสอบสวนหาสาเหตุ โดยละเอียด พร้อมหามาตรการป้องกันเพื่อไม่ให้เกิดเหตุการณ์ลักษณะดังกล่าว ซ้ำอีก	คุณอนุชิต ประมาณู
11.		<u>ผู้ให้ข่าวกับบุคคลภายนอก/COMPANY SPOKESMAN</u> กรณีมีผู้สื่อข่าวมาทำข่าวและขอสัมภาษณ์ ทำการให้ข่าวให้กับทางผู้สื่อข่าว	คุณวิราวรรณ โตศักดิ์

จัดทำโดย

[redacted]

ตรวจสอบโดย

[redacted]


TSSK
การฝึกซ้อมแผน
อุกเฉินทางรถขนส่ง

เอกสารแนบที่ 21

เอกสารการตรวจสอบสภาพรถ

PAP TRANSPORT

ห้างหุ้นส่วนจำกัด พรอำพลทรานสปอร์ต
ใบตรวจสภาพรถก่อนเริ่มปฏิบัติงาน

FM-SHE-24 Rev.02 01/06/2565

***ตรวจสอบให้ครบถ้วนทุกรายการก่อนส่งให้ผู้ควบคุม

ทะเบียนรถ 70-9898

ประเภทรถ ☐ 4 ล้อ ☐ 6 ล้อ ☑ 10 ล้อ ☐ รถพ่วง

ประจำเดือน มี.ค.

วันที่ตรวจ	สภาพยางล้อหน้า ไม่ต่ำกว่า 3 มิล	รถทุกประเภท: สภาพยางล้อหลัง ไม่ต่ำกว่า 3 มิล		พ่วงเท่านั้น: สภาพยางลูกล้อพ่วง ไม่ต่ำกว่า 3 มิล		การตรวจวัดคมยาง (2 สัปดาห์/ครั้ง)	สภาพตู้บรรทุก (ภายในนอก)	หลังคาและผนังไม่มีแสง	ด้านในตู้ไม่มีน็อตหรือมุมแหลม	เรือกมัดประตูตู้ 4 เส้น	ความสะอาดตู้บรรทุก	ความสะอาดในห้องถังน้ำ	ระบบไฟทั้งหมด	ระบบเบรค	ตรวจซีลน้ำกลั่น/สภาพแบตเตอรี่	แบตเตอรี่/ขั้วแบต/ฝาครอบ	บานกระจกส่องข้างไม่ชำรุด	กระบอกกรองรับน้ำแอร์	เสาอากาศ	ถังน้ำมัน ไม่รั่วซึมฝาถัง	รถแก๊ส: รอยรั่วของ NGV	อุปกรณ์ความปลอดภัย: กล้องหน้ารถ	ถังดับเพลิง	กรวยจราจร 2/4 อัน	หมอนรองล้อ 2/4 อัน	สายรัดสินค้า (สเตอ์)	ผ้าใบปูพื้น/ความสะอาด	ป้ายสามเหลี่ยมสะท้อนแสง	ชื่อผู้ตรวจ	หมายเหตุ
		ขับ	ตาม	หน้า	หลัง																										
2/3/66	✓	✓	✓			✓	✓	✓	✓	✓	✓	✓	✓	✓	✓	✓	✓	✓	✓	✓		✓	✓	✓	✓	✓	✓		[redacted]	
3/3/66	✓	✓	✓			✓	✓	✓	✓	✓	✓	✓	✓	✓	✓	✓	✓	✓	✓	✓		✓	✓	✓	✓	✓	✓			
6/3/66	✓	✓	✓			✓	✓	✓	✓	✓	✓	✓	✓	✓	✓	✓	✓	✓	✓	✓		✓	✓	✓	✓	✓	✓			
8/3/66	✓	✓	✓			✓	✓	✓	✓	✓	✓	✓	✓	✓	✓	✓	✓	✓	✓	✓		✓	✓	✓	✓	✓	✓			
10/3/66	✓	✓	✓			✓	✓	✓	✓	✓	✓	✓	✓	✓	✓	✓	✓	✓	✓	✓		✓	✓	✓	✓	✓	✓			
12/3/66	✓	✓	✓			✓	✓	✓	✓	✓	✓	✓	✓	✓	✓	✓	✓	✓	✓	✓		✓	✓	✓	✓	✓	✓			
13/3/66	✓	✓	✓			✓	✓	✓	✓	✓	✓	✓	✓	✓	✓	✓	✓	✓	✓	✓		✓	✓	✓	✓	✓	✓			
15/3/66	✓	✓	✓			✓	✓	✓	✓	✓	✓	✓	✓	✓	✓	✓	✓	✓	✓	✓		✓	✓	✓	✓	✓	✓			
16/3/66	✓	✓	✓			✓	✓	✓	✓	✓	✓	✓	✓	✓	✓	✓	✓	✓	✓	✓		✓	✓	✓	✓	✓	✓			
17/3/66	✓	✓	✓			✓	✓	✓	✓	✓	✓	✓	✓	✓	✓	✓	✓	✓	✓	✓		✓	✓	✓	✓	✓	✓			
19/3/66	✓	✓	✓			✓	✓	✓	✓	✓	✓	✓	✓	✓	✓	✓	✓	✓	✓	✓		✓	✓	✓	✓	✓	✓			
20/3/66	✓	✓	✓			✓	✓	✓	✓	✓	✓	✓	✓	✓	✓	✓	✓	✓	✓	✓		✓	✓	✓	✓	✓	✓			
22/3/66	✓	✓	✓			✓	✓	✓	✓	✓	✓	✓	✓	✓	✓	✓	✓	✓	✓	✓		✓	✓	✓	✓	✓	✓			
23/3/66	✓	✓	✓			✓	✓	✓	✓	✓	✓	✓	✓	✓	✓	✓	✓	✓	✓	✓		✓	✓	✓	✓	✓	✓			
24/3/66	✓	✓	✓			✓	✓	✓	✓	✓	✓	✓	✓	✓	✓	✓	✓	✓	✓	✓		✓	✓	✓	✓	✓	✓			
26/3/66	✓	✓	✓			✓	✓	✓	✓	✓	✓	✓	✓	✓	✓	✓	✓	✓	✓	✓		✓	✓	✓	✓	✓	✓			
27/3/66	✓	✓	✓			✓	✓	✓	✓	✓	✓	✓	✓	✓	✓	✓	✓	✓	✓	✓		✓	✓	✓	✓	✓	✓			
28/3/66	✓	✓	✓			✓	✓	✓	✓	✓	✓	✓	✓	✓	✓	✓	✓	✓	✓	✓		✓	✓	✓	✓	✓	✓			
29/3/66	✓	✓	✓			✓	✓	✓	✓	✓	✓	✓	✓	✓	✓	✓	✓	✓	✓	✓		✓	✓	✓	✓	✓	✓			
30/3/66	✓	✓	✓			✓	✓	✓	✓	✓	✓	✓	✓	✓	✓	✓	✓	✓	✓	✓		✓	✓	✓	✓	✓	✓			

หมายเหตุ พนักงานต้องตรวจสอบสภาพรถตามความเป็นจริง และใช้สัญญลักษณ์ ดังต่อไปนี้

√ ปกติ ✕ ผิดปกติ แต่ไม่ต้องซ่อม ⊗ ไม่พร้อมใช้งาน ต้องซ่อมบำรุง/แก้ไขเร่งด่วน

ลงชื่อ ..... [redacted] วหน้างาน

PAP TRANSPORT

ห้างหุ้นส่วนจำกัด พรอำพลทรานสปอร์ต
ใบตรวจสภาพรถก่อนเริ่มปฏิบัติงาน

FM-SHE-24 Rev.02 01/06/2565

***ตรวจสอบให้ครบถ้วนทุกรายการก่อนส่งให้ผู้ควบคุม

ทะเบียนรถ 71-0899

ประเภทรถ ☐ 4 ล้อ ☐ 6 ล้อ ☑ 10 ล้อ ☐ รถพ่วง

ประจำเดือน มีนาคม 2566

วันที่ตรวจ	สภาพยางล้อหน้า ไม่ต่ำกว่า 3 มิล	รถทุกประเภท: สภาพยางล้อหลัง ไม่ต่ำกว่า 3 มิล		พ่วงเท่านั้น: สภาพยางลูกล้อพ่วง ไม่ต่ำกว่า 3 มิล		การตรวจวัดคมยาง (2 สัปดาห์/ครั้ง)	สภาพตู้บรรทุก (ภายในนอก)	หลังคาและผนังไม่มีแสง	ด้านในตู้ไม่มีน็อตหรือมุมแหลม	เรือกมัดประตูตู้ 4 เส้น	ความสะอาดตู้บรรทุก	ความสะอาดในห้องถังน้ำ	ระบบไฟทั้งหมด	ระบบเบรค	ตรวจซีลน้ำกลั่น/สภาพแบตเตอรี่	แบตเตอรี่/ขั้วแบต/ฝาครอบ	บานกระจกส่องข้างไม่ชำรุด	กระบอกกรองรับน้ำแอร์	เสาอากาศ	ถังน้ำมัน ไม่รั่วซึมฝาถัง	รถแก๊ส: รอยรั่วของ NGV	อุปกรณ์ความปลอดภัย: กล้องหน้ารถ	ถังดับเพลิง	กรวยจราจร 2/4 อัน	หมอนรองล้อ 2/4 อัน	สายรัดสินค้า (สเตอ์)	ผ้าใบปูพื้น/ความสะอาด	ป้ายสามเหลี่ยมสะท้อนแสง	ชื่อผู้ตรวจ	หมายเหตุ
		ขับ	ตาม	หน้า	หลัง																										
2/3/66	✓	✓	✓			✓	✓	✓	✓		✓	✓	✓	✓	✓	✓	✓	✓	✓	✓		✓	✓	✓	✓				[redacted]	
3/3/66	✓	✓	✓			✓	✓	✓	✓		✓	✓	✓	✓	✓	✓	✓	✓	✓	✓		✓	✓	✓	✓					
6/3/66	✓	✓	✓			✓	✓	✓	✓		✓	✓	✓	✓	✓	✓	✓	✓	✓	✓		✓	✓	✓	✓					
8/3/66	✓	✓	✓			✓	✓	✓	✓		✓	✓	✓	✓	✓	✓	✓	✓	✓	✓		✓	✓	✓	✓					
13/3/66	✓	✓	✓			✓	✓	✓	✓		✓	✓	✓	✓	✓	✓	✓	✓	✓	✓		✓	✓	✓	✓					
14/3/66	✓	✓	✓			✓	✓	✓	✓		✓	✓	✓	✓	✓	✓	✓	✓	✓	✓		✓	✓	✓	✓					
15/3/66	✓	✓	✓			✓	✓	✓	✓		✓	✓	✓	✓	✓	✓	✓	✓	✓	✓		✓	✓	✓	✓					
16/3/66	✓	✓	✓			✓	✓	✓	✓		✓	✓	✓	✓	✓	✓	✓	✓	✓	✓		✓	✓	✓	✓					
17/3/66	✓	✓	✓			✓	✓	✓	✓		✓	✓	✓	✓	✓	✓	✓	✓	✓	✓		✓	✓	✓	✓					
21/3/66	✓	✓	✓			✓	✓	✓	✓		✓	✓	✓	✓	✓	✓	✓	✓	✓	✓		✓	✓	✓	✓					
22/3/66	✓	✓	✓			✓	✓	✓	✓		✓	✓	✓	✓	✓	✓	✓	✓	✓	✓		✓	✓	✓	✓					
23/3/66	✓	✓	✓			✓	✓	✓	✓		✓	✓	✓	✓	✓	✓	✓	✓	✓	✓		✓	✓	✓	✓					
26/3/66	✓	✓	✓			✓	✓	✓	✓		✓	✓	✓	✓	✓	✓	✓	✓	✓	✓		✓	✓	✓	✓					
27/3/66	✓	✓	✓			✓	✓	✓	✓		✓	✓	✓	✓	✓	✓	✓	✓	✓	✓		✓	✓	✓	✓					
28/3/66	✓	✓	✓			✓	✓	✓	✓		✓	✓	✓	✓	✓	✓	✓	✓	✓	✓		✓	✓	✓	✓					
29/3/66	✓	✓	✓			✓	✓	✓	✓		✓	✓	✓	✓	✓	✓	✓	✓	✓	✓		✓	✓	✓	✓					
30/3/66	✓	✓	✓			✓	✓	✓	✓		✓	✓	✓	✓	✓	✓	✓	✓	✓	✓		✓	✓	✓	✓					

หมายเหตุ พนักงานต้องตรวจสอบสภาพรถตามความเป็นจริง และใช้สัญญลักษณ์ ดังต่อไปนี้

√ ปกติ ✕ ผิดปกติ แต่ไม่ต้องซ่อม ⊗ ไม่พร้อมใช้งาน ต้องซ่อมบำรุง/แก้ไขเร่งด่วน

ลงชื่อ ..... [redacted] วหน้างาน

PAP TRANSPORT

ห้างหุ้นส่วนจำกัด พรอำพลทรานสปอร์ต
ใบตรวจสภาพรถก่อนเริ่มปฏิบัติงาน

FM-SHE-24 Rev.02 01/06/2565

***ตรวจสอบให้ครบถ้วนทุกรายการก่อนส่งให้ผู้ควบคุม

ทะเบียนรถ 71-0909

ประจำเดือน มีนาคม 66

ประเภทรถ ☐ 4 ล้อ ☐ 6 ล้อ ☑ 10 ล้อ ☐ รถพ่วง

วันที่ตรวจ	สภาพยางล้อหน้า ไม่ต่ำกว่า 3 มิล	รถทุกประเภท: สภาพยางล้อหลัง ไม่ต่ำกว่า 3 มิล		พ่วง เท่านั้น: สภาพยางลูกพ่วง ไม่ต่ำกว่า 3 มิล		การตรวจวัดแบตฯ (2 สัปดาห์/ครั้ง)	สภาพลูกบรรทุก (ถาดใบ/ถอด)	หลังคาและกล้ง ไม่มีแตก	ด้านในตู้ไม่มีน็อคหรือมุมหลม	เชือกมัดประตูตู้ 4 เส้น	ความสะอาดลูกบรรทุก	ความสะอาดในตัวถัง	ระบบไฟทั้งหมด	ระบบเบรค	ตรวจเช็คน้ำกลั่น/สภาพแบตเตอรี่	แบตเตอรี่/ขั้วแบตฝาครอบ	บานกระจกส่องข้าง ไม่ชำรุด	กระบอกรองรับน้ำแอร์	เสาอากาศ	ถังน้ำมัน ไม่รั่วซึมฝาถัง	รถแก๊ส: รถชั่วของ NGV	อุปกรณ์ความปลอดภัย: กล้องหน้ารถ	ถังดับเพลิง	กรวยจราจร 2/4 อัน	หมอนรองล้อ 2/4 อัน	สายรัดกันหัก (สเตอ)	ผ้าใบปูพื้น/ความสะอาด	ป้ายสามเหลี่ยมสะท้อนแสง	ชื่อผู้ตรวจ	หมายเหตุ
		ขับ	ตาม	หน้า	หลัง																										
3-3-66	/	/	/			/	/	/	/		/	/	/	/	/	/	/	/	/	/		/	/	/	/	/			[redacted]		
8-3-66	/	/	/			/	/	/	/		/	/	/	/	/	/	/	/	/	/		/	/	/	/	/					
9-3-66	/	/	/			/	/	/	/		/	/	/	/	/	/	/	/	/	/		/	/	/	/	/					
11-3-66	/	/	/			/	/	/	/		/	/	/	/	/	/	/	/	/	/		/	/	/	/	/					
13-3-66	/	/	/			/	/	/	/		/	/	/	/	/	/	/	/	/	/		/	/	/	/	/					
17-3-66	/	/	/			/	/	/	/		/	/	/	/	/	/	/	/	/	/		/	/	/	/	/					
19-3-66	/	/	/			/	/	/	/		/	/	/	/	/	/	/	/	/	/		/	/	/	/	/					
21-3-66	/	/	/			/	/	/	/		/	/	/	/	/	/	/	/	/	/		/	/	/	/	/					
22-3-66	/	/	/			/	/	/	/		/	/	/	/	/	/	/	/	/	/		/	/	/	/	/					
28-3-66	/	/	/			/	/	/	/		/	/	/	/	/	/	/	/	/	/		/	/	/	/	/					
30-3-66	/	/	/			/	/	/	/		/	/	/	/	/	/	/	/	/	/		/	/	/	/	/					

[redacted]

หมายเหตุ พนักงานต้องตรวจสอบสภาพรถตามความเป็นจริง และใช้สัญญลักษณ์ ดังต่อไปนี้

√ ปกติ ✕ ผิดปกติ แต่ไม่ต้องซ่อม ⊗ ไม่พร้อมใช้งาน ต้องซ่อมบำรุง/แก้ไขเร่งด่วน

ลงชื่อ [redacted] หัวหน้างาน

PAP TRANSPORT

ห้างหุ้นส่วนจำกัด พรอำพลทรานสปอร์ต
ใบตรวจสภาพรถก่อนเริ่มปฏิบัติงาน

FM-SHE-24 Rev.02 01/06/2565

***ตรวจสอบให้ครบถ้วนทุกรายการก่อนส่งให้ผู้ควบคุม

ทะเบียนรถ 71-1598

ประจำเดือน เมษา

ประเภทรถ ☐ 4 ล้อ ☐ 6 ล้อ ☑ 10 ล้อ ☐ รถพ่วง

วันที่ตรวจ	สภาพยางล้อหน้า ไม่ต่ำกว่า 3 มิล	รถทุกประเภท: สภาพยางล้อหลัง ไม่ต่ำกว่า 3 มิล		พ่วง เท่านั้น: สภาพยางลูกพ่วง ไม่ต่ำกว่า 3 มิล		การตรวจวัดแบตฯ (2 สัปดาห์/ครั้ง)	สภาพลูกบรรทุก (ถาดใบ/ถอด)	หลังคาและกล้ง ไม่มีแตก	ด้านในตู้ไม่มีน็อคหรือมุมหลม	เชือกมัดประตูตู้ 4 เส้น	ความสะอาดลูกบรรทุก	ความสะอาดในตัวถัง	ระบบไฟทั้งหมด	ระบบเบรค	ตรวจเช็คน้ำกลั่น/สภาพแบตเตอรี่	แบตเตอรี่/ขั้วแบตฝาครอบ	บานกระจกส่องข้าง ไม่ชำรุด	กระบอกรองรับน้ำแอร์	เสาอากาศ	ถังน้ำมัน ไม่รั่วซึมฝาถัง	รถแก๊ส: รถชั่วของ NGV	อุปกรณ์ความปลอดภัย: กล้องหน้ารถ	ถังดับเพลิง	กรวยจราจร 2/4 อัน	หมอนรองล้อ 2/4 อัน	สายรัดกันหัก (สเตอ)	ผ้าใบปูพื้น/ความสะอาด	ป้ายสามเหลี่ยมสะท้อนแสง	ชื่อผู้ตรวจ	หมายเหตุ
		ขับ	ตาม	หน้า	หลัง																										
2-3-66	\	\	\			\	\	\	\	\	\	\	\	\	\	\	\	\	\	\		\	\	\	\	\			[redacted]		
3-3	\	\	\			\	\	\	\	\	\	\	\	\	\	\	\	\	\	\		\	\	\	\	\					
8-3	\	\	\			\	\	\	\	\	\	\	\	\	\	\	\	\	\	\		\	\	\	\	\					
9-3	\	\	\			\	\	\	\	\	\	\	\	\	\	\	\	\	\	\		\	\	\	\	\					
10-3	\	\	\			\	\	\	\	\	\	\	\	\	\	\	\	\	\	\		\	\	\	\	\					
13-3	\	\	\			\	\	\	\	\	\	\	\	\	\	\	\	\	\	\		\	\	\	\	\					
14-3	\	\	\			\	\	\	\	\	\	\	\	\	\	\	\	\	\	\		\	\	\	\	\					
15-3	\	\	\			\	\	\	\	\	\	\	\	\	\	\	\	\	\	\		\	\	\	\	\					
16-3	\	\	\			\	\	\	\	\	\	\	\	\	\	\	\	\	\	\		\	\	\	\	\					
17-3	\	\	\			\	\	\	\	\	\	\	\	\	\	\	\	\	\	\		\	\	\	\	\					
20-3	\	\	\			\	\	\	\	\	\	\	\	\	\	\	\	\	\	\		\	\	\	\	\					
21-3	\	\	\			\	\	\	\	\	\	\	\	\	\	\	\	\	\	\		\	\	\	\	\					
22-3	\	\	\			\	\	\	\	\	\	\	\	\	\	\	\	\	\	\		\	\	\	\	\					
24-3	\	\	\			\	\	\	\	\	\	\	\	\	\	\	\	\	\	\		\	\	\	\	\					
26-3	\	\	\			\	\	\	\	\	\	\	\	\	\	\	\	\	\	\		\	\	\	\	\					
28-3	\	\	\			\	\	\	\	\	\	\	\	\	\	\	\	\	\	\		\	\	\	\	\					
29-3	\	\	\			\	\	\	\	\	\	\	\	\	\	\	\	\	\	\		\	\	\	\	\					
30-3	\	\	\			\	\	\	\	\	\	\	\	\	\	\	\	\	\	\		\	\	\	\	\					
31-3	\	\	\			\	\	\	\	\	\	\	\	\	\	\	\	\	\	\		\	\	\	\	\					

[redacted]

หมายเหตุ พนักงานต้องตรวจสอบสภาพรถตามความเป็นจริง และใช้สัญญลักษณ์ ดังต่อไปนี้

√ ปกติ ✕ ผิดปกติ แต่ไม่ต้องซ่อม ⊗ ไม่พร้อมใช้งาน ต้องซ่อมบำรุง/แก้ไขเร่งด่วน

ลงชื่อ [redacted] หัวหน้างาน

PAP TRANSPORT

ห้างหุ้นส่วนจำกัด พรอำพลทรานสปอร์ต
ใบตรวจสภาพรถก่อนเริ่มปฏิบัติงาน

FM-SHE-24 Rev.02 01/06/2565

***ตรวจสอบให้ครบถ้วนทุกรายการก่อนส่งให้ผู้ควบคุม

ทะเบียนรถ 71-6646
ประจำเดือน มีนาคม

ประเภทรถ ☐ 4 ล้อ ☐ 6 ล้อ ☑ 10 ล้อ ☐ รถพ่วง

วันที่ตรวจ	สภาพทางด้านหน้า ไม่ต่ำกว่า 3 มิล	รถทุกประเภท: สภาพทางด้านหลัง ไม่ต่ำกว่า 3 มิล: ขับ	ดาม	พ่วง เท่านั้น: สภาพทางลูกล้อ ไม่ต่ำกว่า 3 มิล: หน้า	หลัง	การตรวจวัดกลยง (2 สัปดาห์/ครั้ง)	สภาพตู้บรรทุก (ภายใน/นอก)	หลังคาและหน้าไม่แตก	ด้านในตู้ไม่มีน็อตหรือมุมแหลม	เชือกมัดประตูตู้ 4 เส้น	ความสะอาดตู้บรรทุก	ความสะอาดในห้องถัง	ระบบไฟทั้งหมด	ระบบเบรค	ตรวจซ็คน้ำกลั่น/สภาพแบตเตอรี่	เบลเตอร์รี่/ขั้วแบต/ฝาครอบ	บานกระจกสองข้างไม่ร้าวรุด	กระบอกกรองรับน้ำแอร์	เสาอากาศ	ถังน้ำมันไม่รั่วซึม/ฝาถัง	รถแก๊ส: รอยร้าวของ NGV	อุปกรณ์ความปลอดภัย: กล้องหน้ารถ	ถังดับเพลิง	กรวยจราจร 2/4 อัน	หมอนรองล้อ 2/4 อัน	สายรัดสินค้า (ตาข่าย)	ผ้าใบปูพื้น/ความสะอาด	น้ำยาแก้ล้อและน้ำยาแก้ง	ชื่อผู้ตรวจ	หมายเหตุ
1-3-66	✓	✓	✓			✓	✓	✓	✓	✓	✓	✓	✓	✓	✓	✓	✓	✓	✓	✓		✓	✓	✓	✓	✓	✓	✗	[redacted]	
2-3-66	✓	✓	✓			✓	✓	✓	✓	✓	✓	✓	✓	✓	✓	✓	✓	✓	✓	✓		✓	✓	✓	✓	✓	✓	✗		
3-3-66	✓	✓	✓			✓	✓	✓	✓	✓	✓	✓	✓	✓	✓	✓	✓	✓	✓	✓		✓	✓	✓	✓	✓	✓	✗		
6-3-66	✓	✓	✓			✓	✓	✓	✓	✓	✓	✓	✓	✓	✓	✓	✓	✓	✓	✓		✓	✓	✓	✓	✓	✓	✗		
8-3-66	✓	✓	✓			✓	✓	✓	✓	✓	✓	✓	✓	✓	✓	✓	✓	✓	✓	✓		✓	✓	✓	✓	✓	✓	✗		
9-3-66	✓	✓	✓			✓	✓	✓	✓	✓	✓	✓	✓	✓	✓	✓	✓	✓	✓	✓		✓	✓	✓	✓	✓	✓	✗		
12-3-66	✓	✓	✓			✓	✓	✓	✓	✓	✓	✓	✓	✓	✓	✓	✓	✓	✓	✓		✓	✓	✓	✓	✓	✓	✗		
13-3-66	✓	✓	✓			✓	✓	✓	✓	✓	✓	✓	✓	✓	✓	✓	✓	✓	✓	✓		✓	✓	✓	✓	✓	✓	✗		
14-3-66	✓	✓	✓			✓	✓	✓	✓	✓	✓	✓	✓	✓	✓	✓	✓	✓	✓	✓		✓	✓	✓	✓	✓	✓	✗		
15-3-66	✓	✓	✓			✓	✓	✓	✓	✓	✓	✓	✓	✓	✓	✓	✓	✓	✓	✓		✓	✓	✓	✓	✓	✓	✗		
16-3-66	✓	✓	✓			✓	✓	✓	✓	✓	✓	✓	✓	✓	✓	✓	✓	✓	✓	✓		✓	✓	✓	✓	✓	✓	✗		
19-3-66	✓	✓	✓			✓	✓	✓	✓	✓	✓	✓	✓	✓	✓	✓	✓	✓	✓	✓		✓	✓	✓	✓	✓	✓	✗		
20-3-66	✓	✓	✓			✓	✓	✓	✓	✓	✓	✓	✓	✓	✓	✓	✓	✓	✓	✓		✓	✓	✓	✓	✓	✓	✗		
21-3-66	✓	✓	✓			✓	✓	✓	✓	✓	✓	✓	✓	✓	✓	✓	✓	✓	✓	✓		✓	✓	✓	✓	✓	✓	✗		
23-3-66	✓	✓	✓			✓	✓	✓	✓	✓	✓	✓	✓	✓	✓	✓	✓	✓	✓	✓		✓	✓	✓	✓	✓	✓	✗		
24-3-66	✓	✓	✓			✓	✓	✓	✓	✓	✓	✓	✓	✓	✓	✓	✓	✓	✓	✓		✓	✓	✓	✓	✓	✓	✗		
26-3-66	✓	✓	✓			✓	✓	✓	✓	✓	✓	✓	✓	✓	✓	✓	✓	✓	✓	✓		✓	✓	✓	✓	✓	✓	✗		
27-3-66	✓	✓	✓			✓	✓	✓	✓	✓	✓	✓	✓	✓	✓	✓	✓	✓	✓	✓		✓	✓	✓	✓	✓	✓	✗		
28-3-66	✓	✓	✓			✓	✓	✓	✓	✓	✓	✓	✓	✓	✓	✓	✓	✓	✓	✓		✓	✓	✓	✓	✓	✓	✗		
31-3-66	✓	✓	✓			✓	✓	✓	✓	✓	✓	✓	✓	✓	✓	✓	✓	✓	✓	✓		✓	✓	✓	✓	✓	✓	✗		

หมายเหตุ พนักงานต้องตรวจสอบสภาพรถตามความเป็นจริง และใช้สัญญลักษณ์ ดังต่อไปนี้

√ ปกติ ✗ ผิดปกติ แต่ไม่ต้องซ่อม ⊗ ไม่พร้อมใช้งาน ต้องซ่อมบำรุง/แก้ไขเร่งด่วน

ลงชื่อ [redacted] หัวหน้างาน

PAP TRANSPORT

ห้างหุ้นส่วนจำกัด พรอำพลทรานสปอร์ต
ใบตรวจสภาพรถก่อนเริ่มปฏิบัติงาน

FM-SHE-24 Rev.02 01/06/2565

***ตรวจสอบให้ครบถ้วนทุกรายการก่อนส่งให้ผู้ควบคุม

ทะเบียนรถ 71-8655 / 71-8869
ประจำเดือน มีนาคม 2566

ประเภทรถ ☐ 4 ล้อ ☐ 6 ล้อ ☐ 10 ล้อ ☑ รถพ่วง

วันที่ตรวจ	สภาพทางด้านหน้า ไม่ต่ำกว่า 3 มิล	รถทุกประเภท: สภาพทางด้านหลัง ไม่ต่ำกว่า 3 มิล: ขับ	ดาม	พ่วง เท่านั้น: สภาพทางลูกล้อ ไม่ต่ำกว่า 3 มิล: หน้า	หลัง	การตรวจวัดกลยง (2 สัปดาห์/ครั้ง)	สภาพตู้บรรทุก (ภายใน/นอก)	หลังคาและหน้าไม่แตก	ด้านในตู้ไม่มีน็อตหรือมุมแหลม	เชือกมัดประตูตู้ 4 เส้น	ความสะอาดตู้บรรทุก	ความสะอาดในห้องถัง	ระบบไฟทั้งหมด	ระบบเบรค	ตรวจซ็คน้ำกลั่น/สภาพแบตเตอรี่	เบลเตอร์รี่/ขั้วแบต/ฝาครอบ	บานกระจกสองข้างไม่ร้าวรุด	กระบอกกรองรับน้ำแอร์	เสาอากาศ	ถังน้ำมันไม่รั่วซึม/ฝาถัง	รถแก๊ส: รอยร้าวของ NGV	อุปกรณ์ความปลอดภัย: กล้องหน้ารถ	ถังดับเพลิง	กรวยจราจร 2/4 อัน	หมอนรองล้อ 2/4 อัน	สายรัดสินค้า (ตาข่าย)	ผ้าใบปูพื้น/ความสะอาด	น้ำยาแก้ล้อและน้ำยาแก้ง	ชื่อผู้ตรวจ	หมายเหตุ
2-3-66	✓	✓	✓	✓	✓	✓	✓	✓	✓	✓	✓	✓	✓	✓	✓	✓	✓		✓	✓		✓	✓	✓	✓	✓	✓		[redacted]	
6-3-66	✓	✓	✓	✓	✓	✓	✓	✓	✓	✓	✓	✓	✓	✓	✓	✓	✓		✓	✓		✓	✓	✓	✓	✓	✓			
8-3-66	✓	✓	✓	✓	✓	✓	✓	✓	✓	✓	✓	✓	✓	✓	✓	✓	✓		✓	✓		✓	✓	✓	✓	✓	✓			
10-3-66	✓	✓	✓	✓	✓	✓	✓	✓	✓	✓	✓	✓	✓	✓	✓	✓	✓		✓	✓		✓	✓	✓	✓	✓	✓			
12-3-66	✓	✓	✓	✓	✓	✓	✓	✓	✓	✓	✓	✓	✓	✓	✓	✓	✓		✓	✓		✓	✓	✓	✓	✓	✓			
14-3-66	✓	✓	✓	✓	✓	✓	✓	✓	✓	✓	✓	✓	✓	✓	✓	✓	✓		✓	✓		✓	✓	✓	✓	✓	✓			
16-3-66	✓	✓	✓	✓	✓	✓	✓	✓	✓	✓	✓	✓	✓	✓	✓	✓	✓		✓	✓		✓	✓	✓	✓	✓	✓			
20-3-66	✓	✓	✓	✓	✓	✓	✓	✓	✓	✓	✓	✓	✓	✓	✓	✓	✓		✓	✓		✓	✓	✓	✓	✓	✓			
27-3-66	✓	✓	✓	✓	✓	✓	✓	✓	✓	✓	✓	✓	✓	✓	✓	✓	✓		✓	✓		✓	✓	✓	✓	✓	✓			
29-3-66	✓	✓	✓	✓	✓	✓	✓	✓	✓	✓	✓	✓	✓	✓	✓	✓	✓		✓	✓		✓	✓	✓	✓	✓	✓			
30-3-66	✓	✓	✓	✓	✓	✓	✓	✓	✓	✓	✓	✓	✓	✓	✓	✓	✓		✓	✓		✓	✓	✓	✓	✓	✓			

หมายเหตุ พนักงานต้องตรวจสอบสภาพรถตามความเป็นจริง และใช้สัญญลักษณ์ ดังต่อไปนี้

√ ปกติ ✗ ผิดปกติ แต่ไม่ต้องซ่อม ⊗ ไม่พร้อมใช้งาน ต้องซ่อมบำรุง/แก้ไขเร่งด่วน

ลงชื่อ [redacted] หัวหน้างาน

PAP TRANSPORT

ห้างหุ้นส่วนจำกัด พรอำพลทรานสปอร์ต
ใบตรวจสภาพรถก่อนเริ่มปฏิบัติงาน

FM-SHE-24 Rev.02 01/06/2565

***ตรวจตอบให้ครบถ้วนทุกรายการก่อนส่งให้ผู้ควบคุม

ทะเบียนรถ 71-7877

ประเภทรถ ☐ 4 ล้อ ☐ 6 ล้อ ☑ 10 ล้อ ☐ รถพ่วง

ประจำเดือน มีนาคม

วันที่ตรวจ	สภาพยางล้อหน้า ไม่ต่ำกว่า 3 มิล	รถทุกประเภท: สภาพยางล้อหลัง ไม่ต่ำกว่า 3 มิล		พ่วง เท่านั้น: สภาพยางลูกพ่วง ไม่ต่ำกว่า 3 มิล		การตรวจวัดลมยาง (2 ครั้งต่อเดือน)	สภาพตู้บรรทุก (ภายใน/นอก)	หลังคาและผนังไม่มีแสง	ด้านในตู้ไม่มีน็อตหรือมุมแหลม	เชือกมัดประตูตู้ 4 เส้น	ความสะอาดตู้บรรทุก	ความสะอาดในห้องเครื่อง	ระบบไฟทั้งหมด	ระบบเบรค	ตรวจเช็คน้ำกลั่น/สภาพแบตเตอรี่	แบตเตอรี่/ขั้วแบต/ฝาครอบ	บานกระจกของห้องไม่ชำรุด	กระบอกรองรับน้ำแอร์	เสาอากาศ	ถังน้ำมันไม่รั่วซึมฝาถัง	รถแก๊ส: รถร้าวของ NGV	อุปกรณ์ความปลอดภัย: กล้องหน้ารถ	ถังดับเพลิง	กรวยจราจร 2/4 อัน	หมอนรองล้อ 2/4 อัน	สายรัดสินค้า (สเตอ์)	ผ้าใบปูพื้น/ความสะอาด	ป้ายสามเหลี่ยมสะท้อนแสง	ชื่อผู้ตรวจ	หมายเหตุ
		ขับ	ตาม	หน้า	หลัง																										
2-3-66	/	/	/			/	/	/	/	/	/	/	/	/	/	/	/	/	/	/		/	/	/	/	/	/	/	[redacted]		
3-3-66	/	/	/			/	/	/	/	/	/	/	/	/	/	/	/	/	/	/		/	/	/	/	/	/	/			
7-3-66	/	/	/			/	/	/	/	/	/	/	/	/	/	/	/	/	/	/		/	/	/	/	/	/	/			
9-3-66	/	/	/			/	/	/	/	/	/	/	/	/	/	/	/	/	/	/		/	/	/	/	/	/	/			
10-3-66	/	/	/			/	/	/	/	/	/	/	/	/	/	/	/	/	/	/		/	/	/	/	/	/	/			
13-3-66	/	/	/			/	/	/	/	/	/	/	/	/	/	/	/	/	/	/		/	/	/	/	/	/	/			
14-3-66	/	/	/			/	/	/	/	/	/	/	/	/	/	/	/	/	/	/		/	/	/	/	/	/	/			
15-3-66	/	/	/			/	/	/	/	/	/	/	/	/	/	/	/	/	/	/		/	/	/	/	/	/	/			
16-3-66	/	/	/			/	/	/	/	/	/	/	/	/	/	/	/	/	/	/		/	/	/	/	/	/	/			
17-3-66	/	/	/			/	/	/	/	/	/	/	/	/	/	/	/	/	/	/		/	/	/	/	/	/	/			
20-3-66	/	/	/			/	/	/	/	/	/	/	/	/	/	/	/	/	/	/		/	/	/	/	/	/	/			
21-3-66	/	/	/			/	/	/	/	/	/	/	/	/	/	/	/	/	/	/		/	/	/	/	/	/	/			
22-3-66	/	/	/			/	/	/	/	/	/	/	/	/	/	/	/	/	/	/		/	/	/	/	/	/	/			
23-3-66	/	/	/			/	/	/	/	/	/	/	/	/	/	/	/	/	/	/		/	/	/	/	/	/	/			
24-3-66	/	/	/			/	/	/	/	/	/	/	/	/	/	/	/	/	/	/		/	/	/	/	/	/	/			
27-3-66	/	/	/			/	/	/	/	/	/	/	/	/	/	/	/	/	/	/		/	/	/	/	/	/	/			
28-3-66	/	/	/			/	/	/	/	/	/	/	/	/	/	/	/	/	/	/		/	/	/	/	/	/	/			
29-3-66	/	/	/			/	/	/	/	/	/	/	/	/	/	/	/	/	/	/		/	/	/	/	/	/	/			
30-3-66	/	/	/			/	/	/	/	/	/	/	/	/	/	/	/	/	/	/		/	/	/	/	/	/	/			
31-3-66	/	/	/			/	/	/	/	/	/	/	/	/	/	/	/	/	/	/		/	/	/	/	/	/	/			

[redacted]

หมายเหตุ พนักงานต้องตรวจสอบสภาพรถตามความเป็นจริง และใช้สัญญลักษณ์ ดังต่อไปนี้

√ ปกติ ✕ผิดปกติ แต่ไม่ต้องซ่อม ⊗ ไม่พร้อมใช้งาน ต้องซ่อมบำรุง/แก้ไขเร่งด่วน

ลงชื่อ ..... [redacted] หัวหน้างาน

PAP TRANSPORT

ห้างหุ้นส่วนจำกัด พรอำพลทรานสปอร์ต
ใบตรวจสภาพรถก่อนเริ่มปฏิบัติงาน

FM-SHE-24 Rev.02 01/06/2565

***ตรวจตอบให้ครบถ้วนทุกรายการก่อนส่งให้ผู้ควบคุม

ทะเบียนรถ 71-8199

ประเภทรถ ☐ 4 ล้อ ☐ 6 ล้อ ☐ 10 ล้อ ☐ รถพ่วง

ประจำเดือน มีนาคม

วันที่ตรวจ	สภาพยางล้อหน้า ไม่ต่ำกว่า 3 มิล	รถทุกประเภท: สภาพยางล้อหลัง ไม่ต่ำกว่า 3 มิล		พ่วง เท่านั้น: สภาพยางลูกพ่วง ไม่ต่ำกว่า 3 มิล		การตรวจวัดลมยาง (2 ครั้งต่อเดือน)	สภาพตู้บรรทุก (ภายใน/นอก)	หลังคาและผนังไม่มีแสง	ด้านในตู้ไม่มีน็อตหรือมุมแหลม	เชือกมัดประตูตู้ 4 เส้น	ความสะอาดตู้บรรทุก	ความสะอาดในห้องเครื่อง	ระบบไฟทั้งหมด	ระบบเบรค	ตรวจเช็คน้ำกลั่น/สภาพแบตเตอรี่	แบตเตอรี่/ขั้วแบต/ฝาครอบ	บานกระจกของห้องไม่ชำรุด	กระบอกรองรับน้ำแอร์	เสาอากาศ	ถังน้ำมันไม่รั่วซึมฝาถัง	รถแก๊ส: รถร้าวของ NGV	อุปกรณ์ความปลอดภัย: กล้องหน้ารถ	ถังดับเพลิง	กรวยจราจร 2/4 อัน	หมอนรองล้อ 2/4 อัน	สายรัดสินค้า (สเตอ์)	ผ้าใบปูพื้น/ความสะอาด	ป้ายสามเหลี่ยมสะท้อนแสง	ชื่อผู้ตรวจ	หมายเหตุ
		ขับ	ตาม	หน้า	หลัง																										
01/3/66	/	/	/	/	/	/	/	/	/	/	/	/	/	/	/	/	/	/	/	/		/	/	/	/	/	/	/	[redacted]		
02/3/66	/	/	/	/	/		/	/	/	/	/	/	/	/	/	/	/	/	/	/		/	/	/	/	/	/	/			
04/3/66	/	/	/	/	/		/	/	/	/	/	/	/	/	/	/	/	/	/	/		/	/	/	/	/	/	/			
08/3/66	/	/	/	/	/		/	/	/	/	/	/	/	/	/	/	/	/	/	/		/	/	/	/	/	/	/			
09/3/66	/	/	/	/	/		/	/	/	/	/	/	/	/	/	/	/	/	/	/		/	/	/	/	/	/	/			
12/3/66	/	/	/	/	/		/	/	/	/	/	/	/	/	/	/	/	/	/	/		/	/	/	/	/	/	/			
13/3/66	/	/	/	/	/		/	/	/	/	/	/	/	/	/	/	/	/	/	/		/	/	/	/	/	/	/			
14/3/66	/	/	/	/	/		/	/	/	/	/	/	/	/	/	/	/	/	/	/		/	/	/	/	/	/	/			
16/3/66	/	/	/	/	/	/	/	/	/	/	/	/	/	/	/	/	/	/	/	/		/	/	/	/	/	/	/			
21/3/66	/	/	/	/	/		/	/	/	/	/	/	/	/	/	/	/	/	/	/		/	/	/	/	/	/	/			
22/3/66	/	/	/	/	/		/	/	/	/	/	/	/	/	/	/	/	/	/	/		/	/	/	/	/	/	/			
23/3/66	/	/	/	/	/		/	/	/	/	/	/	/	/	/	/	/	/	/	/		/	/	/	/	/	/	/			
30/3/66	/	/	/	/	/		/	/	/	/	/	/	/	/	/	/	/	/	/	/		/	/	/	/	/	/	/			
31/3/66	/	/	/	/	/		/	/	/	/	/	/	/	/	/	/	/	/	/	/		/	/	/	/	/	/	/			

[redacted]

หมายเหตุ พนักงานต้องตรวจสอบสภาพรถตามความเป็นจริง และใช้สัญญลักษณ์ ดังต่อไปนี้

√ ปกติ ✕ผิดปกติ แต่ไม่ต้องซ่อม ⊗ ไม่พร้อมใช้งาน ต้องซ่อมบำรุง/แก้ไขเร่งด่วน

ลงชื่อ ..... [redacted] หัวหน้างาน

PAP TRANSPORT

ห้างหุ้นส่วนจำกัด พรอำพลทรานสปอร์ต
ใบตรวจสภาพรถก่อนเริ่มปฏิบัติงาน

FM-SHE-24 Rev.02 01/06/2565

***ตรวจสอบให้ครบถ้วนทุกรายการก่อนส่งให้ผู้ควบคุม

ทะเบียนรถ 37-8893

ประจำเดือน มีนาคม 2566

ประเภทรถ ☐ 4 ล้อ ☐ 6 ล้อ ☑ 10 ล้อ ☐ รถพ่วง

วันที่ตรวจ	สภาพยางล้อหน้า ไม่ต่ำกว่า 3 มิล	รถทุกประเภท: สภาพยางล้อหลัง ขับ	รถทุกประเภท: สภาพยางล้อหลัง ตาม	พ่วง เท่านั้น: สภาพยางลูกพ่วง หน้า	พ่วง เท่านั้น: สภาพยางลูกพ่วง หลัง	การตรวจวัดดอกยาง (2 สัปดาห์/ครั้ง)	สภาพตู้บรรทุก (ภายใน/นอก)	หลังคาและผนังไม่มีแสง	ด้านในตู้ไม่มีน็อตหรือมุมแหลม	เชือกมัดประตูตู้ 4 เส้น	ความสะอาดตู้บรรทุก	ความสะอาดในห้องกลั่ง	ระบบไฟทั้งหมด	ระบบเบรค	ควงน็อตน้ำกลั่น/สภาพแบตเตอรี่	แบตเตอรี่/ขั้วแบต/ฝาครอบ	บานกระจกส่องข้างไม่ชำรุด	กระบอกกรองรับน้ำแอร์	เสาอากาศ	ถังน้ำมันไม่รั่วซึมฝาถัง	รถแก๊ส: รถตรวจของ NGV	อุปกรณ์ความปลอดภัย: กล้องหน้ารถ	ถังดับเพลิง	กรวยจราจร 2/4 อัน	หมอนรองล้อ 2/4 อัน	สายรัดสินค้า (สลิง)	ผ้าใบปูพื้น/ความสะอาด	ป้ายสามเหลี่ยมสะท้อนแสง	ชื่อผู้ตรวจ	หมายเหตุ
1-3-66	✓	✓	✓			✓	✓	✓	✓	✓	✓	✓	✓	✓	✓	✓	✓	✓	✓	✓		✓	✓	✓	✓		✓	[redacted]		
2-3-66	✓	✓	✓			✓	✓	✓	✓	✓	✓	✓	✓	✓	✓	✓	✓	✓	✓	✓		✓	✓	✓	✓		✓			
7-3-66	✓	✓	✓			✓	✓	✓	✓	✓	✓	✓	✓	✓	✓	✓	✓	✓	✓	✓		✓	✓	✓	✓		✓			
8-3-66	✓	✓	✓			✓	✓	✓	✓	✓	✓	✓	✓	✓	✓	✓	✓	✓	✓	✓		✓	✓	✓	✓		✓			
10-3-66	✓	✓	✓			✓	✓	✓	✓	✓	✓	✓	✓	✓	✓	✓	✓	✓	✓	✓		✓	✓	✓	✓		✓			
11-3-66	✓	✓	✓			✓	✓	✓	✓	✓	✓	✓	✓	✓	✓	✓	✓	✓	✓	✓		✓	✓	✓	✓		✓			
12-3-66	✓	✓	✓			✓	✓	✓	✓	✓	✓	✓	✓	✓	✓	✓	✓	✓	✓	✓		✓	✓	✓	✓		✓			
13-3-66	✓	✓	✓			✓	✓	✓	✓	✓	✓	✓	✓	✓	✓	✓	✓	✓	✓	✓		✓	✓	✓	✓		✓			
14-3-66	✓	✓	✓			✓	✓	✓	✓	✓	✓	✓	✓	✓	✓	✓	✓	✓	✓	✓		✓	✓	✓	✓		✓			
15-3-66	✓	✓	✓			✓	✓	✓	✓	✓	✓	✓	✓	✓	✓	✓	✓	✓	✓	✓		✓	✓	✓	✓		✓			
16-3-66	✓	✓	✓			✓	✓	✓	✓	✓	✓	✓	✓	✓	✓	✓	✓	✓	✓	✓		✓	✓	✓	✓		✓			
17-3-66	✓	✓	✓			✓	✓	✓	✓	✓	✓	✓	✓	✓	✓	✓	✓	✓	✓	✓		✓	✓	✓	✓		✓			
20-3-66	✓	✓	✓			✓	✓	✓	✓	✓	✓	✓	✓	✓	✓	✓	✓	✓	✓	✓		✓	✓	✓	✓		✓			
21-3-66	✓	✓	✓			✓	✓	✓	✓	✓	✓	✓	✓	✓	✓	✓	✓	✓	✓	✓		✓	✓	✓	✓		✓			
22-3-66	✓	✓	✓			✓	✓	✓	✓	✓	✓	✓	✓	✓	✓	✓	✓	✓	✓	✓		✓	✓	✓	✓		✓			
23-3-66	✓	✓	✓			✓	✓	✓	✓	✓	✓	✓	✓	✓	✓	✓	✓	✓	✓	✓		✓	✓	✓	✓		✓			
24-3-66	✓	✓	✓			✓	✓	✓	✓	✓	✓	✓	✓	✓	✓	✓	✓	✓	✓	✓		✓	✓	✓	✓		✓			
27-3-66	✓	✓	✓			✓	✓	✓	✓	✓	✓	✓	✓	✓	✓	✓	✓	✓	✓	✓		✓	✓	✓	✓		✓			
28-3-66	✓	✓	✓			✓	✓	✓	✓	✓	✓	✓	✓	✓	✓	✓	✓	✓	✓	✓		✓	✓	✓	✓		✓			
29-3-66	✓	✓	✓			✓	✓	✓	✓	✓	✓	✓	✓	✓	✓	✓	✓	✓	✓	✓		✓	✓	✓	✓		✓			
30-3-66	✓	✓	✓			✓	✓	✓	✓	✓	✓	✓	✓	✓	✓	✓	✓	✓	✓	✓		✓	✓	✓	✓		✓			
31-3-66	✓	✓	✓			✓	✓	✓	✓	✓	✓	✓	✓	✓	✓	✓	✓	✓	✓	✓		✓	✓	✓	✓		✓			

[redacted]

หมายเหตุ พนักงานต้องตรวจสอบสภาพรถตามความเป็นจริง และใช้สัญญลักษณ์ ดังต่อไปนี้

√ ปกติ ✕ผิดปกติ แต่ไม่ต้องซ่อม ⊗ ไม่พร้อมใช้งาน ต้องซ่อมบำรุง/แก้ไขเร่งด่วน

ลงชื่อ ... [redacted] วหน้างาน

PAP TRANSPORT

ห้างหุ้นส่วนจำกัด พรอำพลทรานสปอร์ต
ใบตรวจสภาพรถก่อนเริ่มปฏิบัติงาน

FM-SHE-24 Rev.01 10/9/2563

ตรวจสอบให้ครบถ้วนทุกรายการก่อนส่งให้ผู้ควบคุม

ทะเบียนรถ 71 8294

ประจำเดือน มี.ค.

ประเภทรถ ☐ 4 ล้อ ☐ 6 ล้อ ☐ 10 ล้อ ☐ รถพ่วง

วันที่ตรวจ	สภาพยางล้อหน้า ไม่ต่ำกว่า 3 มิล	รถทุกประเภท: สภาพยางล้อหลัง ขับ	รถทุกประเภท: สภาพยางล้อหลัง ตาม	พ่วง เท่านั้น: สภาพยางลูกพ่วง หน้า	พ่วง เท่านั้น: สภาพยางลูกพ่วง หลัง	การตรวจวัดดอกยาง (2 สัปดาห์/ครั้ง)	สภาพตู้บรรทุก (ภายใน/นอก)	หลังคาและผนังไม่มีแสง	ด้านในตู้ไม่มีน็อตหรือมุมแหลม	เชือกมัดประตูตู้ 4 เส้น	ความสะอาดตู้บรรทุก	ความสะอาดในห้องกลั่ง	ระบบไฟทั้งหมด	ระบบเบรค	น้ำกลั่นแบตเตอรี่	ฝาครอบแบตเตอรี่	บานกระจกส่องข้างไม่ชำรุด	กระบอกกรองรับน้ำแอร์	เสาอากาศ	ไม่มีน้ำมันรั่วซึม	รถแก๊ส: รถตรวจของ NGV	อุปกรณ์ความปลอดภัย: กล้องหน้ารถ	ถังดับเพลิง	กรวยจราจร 2/4 อัน	หมอนรองล้อ 2/4 อัน	สายรัดสินค้า (สลิง)	ผ้าใบปูพื้น/ความสะอาด	ป้ายสามเหลี่ยมสะท้อนแสง	ชื่อผู้ตรวจ	หมายเหตุ
2-3-66	✓	✓	✓			✓	✓	✓	✓	✗	✓	✓	✓	✓	✓	✓	✓	✗	✓	✓		✓	✓	✓	✓	✗	✓	✗	[redacted]	
3-3-66	✓	✓	✓			✓	✓	✓	✓	✗	✓	✓	✓	✓	✓	✓	✓	✗	✓	✓		✓	✓	✓	✓	✗	✓	✗		
6-3-66	✓	✓	✓			✓	✓	✓	✓	✗	✓	✓	✓	✓	✓	✓	✓	✗	✓	✓		✓	✓	✓	✓	✗	✓	✗		
6-3-66	✓	✓	✓			✓	✓	✓	✓	✗	✓	✓	✓	✓	✓	✓	✓	✗	✓	✓		✓	✓	✓	✓	✗	✓	✗		
9-3-66	✓	✓	✓			✓	✓	✓	✓	✗	✓	✓	✓	✓	✓	✓	✓	✗	✓	✓		✓	✓	✓	✓	✗	✓	✗		
12-3-66	✓	✓	✓			✓	✓	✓	✓	✗	✓	✓	✓	✓	✓	✓	✓	✗	✓	✓		✓	✓	✓	✓	✗	✓	✗		
13-3-66	✓	✓	✓			✓	✓	✓	✓	✗	✓	✓	✓	✓	✓	✓	✓	✗	✓	✓		✓	✓	✓	✓	✗	✓	✗		
14-3-66	✓	✓	✓			✓	✓	✓	✓	✗	✓	✓	✓	✓	✓	✓	✓	✗	✓	✓		✓	✓	✓	✓	✗	✓	✗		
15-3-66	✓	✓	✓			✓	✓	✓	✓	✗	✓	✓	✓	✓	✓	✓	✓	✗	✓	✓		✓	✓	✓	✓	✗	✓	✗		
16-3-66	✓	✓	✓			✓	✓	✓	✓	✗	✓	✓	✓	✓	✓	✓	✓	✗	✓	✓		✓	✓	✓	✓	✗	✓	✗		
17-3-66	✓	✓	✓			✓	✓	✓	✓	✗	✓	✓	✓	✓	✓	✓	✓	✗	✓	✓		✓	✓	✓	✓	✗	✓	✗		
20-3-66	✓	✓	✓			✓	✓	✓	✓	✗	✓	✓	✓	✓	✓	✓	✓	✗	✓	✓		✓	✓	✓	✓	✗	✓	✗		
21-3-66	✓	✓	✓			✓	✓	✓	✓	✗	✓	✓	✓	✓	✓	✓	✓	✗	✓	✓		✓	✓	✓	✓	✗	✓	✗		
22-3-66	✓	✓	✓			✓	✓	✓	✓	✗	✓	✓	✓	✓	✓	✓	✓	✗	✓	✓		✓	✓	✓	✓	✗	✓	✗		
24-3-66	✓	✓	✓			✓	✓	✓	✓	✗	✓	✓	✓	✓	✓	✓	✓	✗	✓	✓		✓	✓	✓	✓	✗	✓	✗		
27-3-66	✓	✓	✓			✓	✓	✓	✓	✗	✓	✓	✓	✓	✓	✓	✓	✗	✓	✓		✓	✓	✓	✓	✗	✓	✗		
28-3-66	✓	✓	✓			✓	✓	✓	✓	✗	✓	✓	✓	✓	✓	✓	✓	✗	✓	✓		✓	✓	✓	✓	✗	✓	✗		
29-3-66	✓	✓	✓			✓	✓	✓	✓	✗	✓	✓	✓	✓	✓	✓	✓	✗	✓	✓		✓	✓	✓	✓	✗	✓	✗		
30-3-66	✓	✓	✓			✓	✓	✓	✓	✗	✓	✓	✓	✓	✓	✓	✓	✗	✓	✓		✓	✓	✓	✓	✗	✓	✗		
31-3-66	✓	✓	✓			✓	✓	✓	✓	✗	✓	✓	✓	✓	✓	✓	✓	✗	✓	✓		✓	✓	✓	✓	✗	✓	✗		

[redacted]

หมายเหตุ พนักงานต้องตรวจสอบสภาพรถตามความเป็นจริง และใช้สัญญลักษณ์ ดังต่อไปนี้

√ ปกติ ✕ผิดปกติ แต่ไม่ต้องซ่อม ⊗ ไม่พร้อมใช้งาน ต้องซ่อมบำรุง/แก้ไขเร่งด่วน

ลงชื่อ ... [redacted] วหน้างาน

PAP TRANSPORT

ห้างหุ้นส่วนจำกัด พรอำพลทรานสปอร์ต
ใบตรวจสภาพรถก่อนเริ่มปฏิบัติงาน

FM-SHE-24 Rev.02 01/06/2565

***ตรวจสอบให้ครบถ้วนทุกรายการก่อนส่งให้ผู้ควบคุม

ทะเบียนรถ 71-8897

ประจำเดือน

ประเภทรถ ☐ 4 ล้อ ☐ 6 ล้อ ☑ 10 ล้อ ☐ รถพ่วง

วันที่ตรวจ	สภาพห้องโดยสารด้านหน้า ไม่ต่ำกว่า 3 มิล	รถทุกประเภท: สภาพห้องโดยสารด้านหลัง ไม่ต่ำกว่า 3 มิล		พ่วงเท่านั้น: สภาพห้องสูบด้านข้าง ไม่ต่ำกว่า 3 มิล		การตรวจวัดลมยาง (2 สัปดาห์/ครั้ง)	สภาพตู้บรรทุก (ภายใน/นอก)	หลังคาและผนังไม่มีแตก	ด้านในตู้ไม่มีน็อตหรือมุมแหลม	เชือกมัดประตู 4 เส้น	ความสะอาดตู้บรรทุก	ความสะอาดในห้องหลัง	ระบบไฟทั้งหมด	ระบบเบรค	ตรวจเช็คน้ำกลั่น/สภาพแบตเตอรี่	แบตเตอรี่/ขั้วแบตฝาครอบ	บานกระจกส่องข้างไม่ชำรุด	กระบอกรองรับน้ำแอร์	เสาอากาศ	ถังน้ำมันไม่รั่วซึมฝาถัง	รถแก๊ส: รอยรั่วของ NGV	อุปกรณ์ความปลอดภัย: กล้องหน้ารถ	ถังดับเพลิง	กรวยจราจร 2/4 อัน	หมอนรองล้อ 2/4 อัน	สายรัดสินค้า (สเตอ)	ผ้าใบปูพื้น/ความสะอาด	ป้ายความเตือนระวังแรง	ชื่อผู้ตรวจ	หมายเหตุ
		ขับ	ตาม	หน้า	หลัง																										
1-3-66	✓	✓	✓			✓	✓	✓	✓	✓	✓	✓	✓	✓	✓	✓	✓	✓	✓	✓		✓	✓	✓	✓	✓	✓	✓	[redacted]		
2-3-66	✓	✓	✓			✓	✓	✓	✓	✓	✓	✓	✓	✓	✓	✓	✓	✓	✓	✓		✓	✓	✓	✓	✓	✓	✓			
5-3-66	✓	✓	✓			✓	✓	✓	✓	✓	✓	✓	✓	✓	✓	✓	✓	✓	✓	✓		✓	✓	✓	✓	✓	✓	✓			
6-3-66	✓	✓	✓			✓	✓	✓	✓	✓	✓	✓	✓	✓	✓	✓	✓	✓	✓	✓		✓	✓	✓	✓	✓	✓	✓			
8-3-66	✓	✓	✓			✓	✓	✓	✓	✓	✓	✓	✓	✓	✓	✓	✓	✓	✓	✓		✓	✓	✓	✓	✓	✓	✓			
9-3-66	✓	✓	✓			✓	✓	✓	✓	✓	✓	✓	✓	✓	✓	✓	✓	✓	✓	✓		✓	✓	✓	✓	✓	✓	✓			
12-3-66	✓	✓	✓			✓	✓	✓	✓	✓	✓	✓	✓	✓	✓	✓	✓	✓	✓	✓		✓	✓	✓	✓	✓	✓	✓			
13-3-66	✓	✓	✓			✓	✓	✓	✓	✓	✓	✓	✓	✓	✓	✓	✓	✓	✓	✓		✓	✓	✓	✓	✓	✓	✓			
16-3-66	✓	✓	✓			✓	✓	✓	✓	✓	✓	✓	✓	✓	✓	✓	✓	✓	✓	✓		✓	✓	✓	✓	✓	✓	✓			
16-3-66	✓	✓	✓			✓	✓	✓	✓	✓	✓	✓	✓	✓	✓	✓	✓	✓	✓	✓		✓	✓	✓	✓	✓	✓	✓			
19-3-66	✓	✓	✓			✓	✓	✓	✓	✓	✓	✓	✓	✓	✓	✓	✓	✓	✓	✓		✓	✓	✓	✓	✓	✓	✓			
20-3-66	✓	✓	✓			✓	✓	✓	✓	✓	✓	✓	✓	✓	✓	✓	✓	✓	✓	✓		✓	✓	✓	✓	✓	✓	✓			
22-3-66	✓	✓	✓			✓	✓	✓	✓	✓	✓	✓	✓	✓	✓	✓	✓	✓	✓	✓		✓	✓	✓	✓	✓	✓	✓			
23-3-66	✓	✓	✓			✓	✓	✓	✓	✓	✓	✓	✓	✓	✓	✓	✓	✓	✓	✓		✓	✓	✓	✓	✓	✓	✓			
26-3-66	✓	✓	✓			✓	✓	✓	✓	✓	✓	✓	✓	✓	✓	✓	✓	✓	✓	✓		✓	✓	✓	✓	✓	✓	✓			
26-3-66	✓	✓	✓			✓	✓	✓	✓	✓	✓	✓	✓	✓	✓	✓	✓	✓	✓	✓		✓	✓	✓	✓	✓	✓	✓			
27-3-66	✓	✓	✓			✓	✓	✓	✓	✓	✓	✓	✓	✓	✓	✓	✓	✓	✓	✓		✓	✓	✓	✓	✓	✓	✓			
28-3-66	✓	✓	✓			✓	✓	✓	✓	✓	✓	✓	✓	✓	✓	✓	✓	✓	✓	✓		✓	✓	✓	✓	✓	✓	✓			
31-3-66	✓	✓	✓			✓	✓	✓	✓	✓	✓	✓	✓	✓	✓	✓	✓	✓	✓	✓		✓	✓	✓	✓	✓	✓	✓			

หมายเหตุ พนักงานต้องตรวจสอบสภาพรถตามความเป็นจริง และใช้สัญญลักษณ์ ดังต่อไปนี้

√ ปกติ ✕ ผิดปกติ แต่ไม่ต้องซ่อม ⊗ ไม่พร้อมใช้งาน ต้องซ่อมบำรุง/แก้ไขเร่งด่วน

ลงชื่อ [redacted] หัวหน้างาน

PAP TRANSPORT

ห้างหุ้นส่วนจำกัด พรอำพลทรานสปอร์ต
ใบตรวจสภาพรถก่อนเริ่มปฏิบัติงาน

FM-SHE-24 Rev.02 01/06/2565

***ตรวจสอบให้ครบถ้วนทุกรายการก่อนส่งให้ผู้ควบคุม

ทะเบียนรถ 71-0045

ประจำเดือน มีนาคม

ประเภทรถ ☐ 4 ล้อ ☐ 6 ล้อ ☐ 10 ล้อ ☐ รถพ่วง

วันที่ตรวจ	สภาพห้องโดยสารด้านหน้า ไม่ต่ำกว่า 3 มิล	รถทุกประเภท: สภาพห้องโดยสารด้านหลัง ไม่ต่ำกว่า 3 มิล		พ่วงเท่านั้น: สภาพห้องสูบด้านข้าง ไม่ต่ำกว่า 3 มิล		การตรวจวัดลมยาง (2 สัปดาห์/ครั้ง)	สภาพตู้บรรทุก (ภายใน/นอก)	หลังคาและผนังไม่มีแตก	ด้านในตู้ไม่มีน็อตหรือมุมแหลม	เชือกมัดประตู 4 เส้น	ความสะอาดตู้บรรทุก	ความสะอาดในห้องหลัง	ระบบไฟทั้งหมด	ระบบเบรค	ตรวจเช็คน้ำกลั่น/สภาพแบตเตอรี่	แบตเตอรี่/ขั้วแบตฝาครอบ	บานกระจกส่องข้างไม่ชำรุด	กระบอกรองรับน้ำแอร์	เสาอากาศ	ถังน้ำมันไม่รั่วซึมฝาถัง	รถแก๊ส: รอยรั่วของ NGV	อุปกรณ์ความปลอดภัย: กล้องหน้ารถ	ถังดับเพลิง	กรวยจราจร 2/4 อัน	หมอนรองล้อ 2/4 อัน	สายรัดสินค้า (สเตอ)	ผ้าใบปูพื้น/ความสะอาด	ป้ายความเตือนระวังแรง	ชื่อผู้ตรวจ	หมายเหตุ
		ขับ	ตาม	หน้า	หลัง																										
1-3-66	✓	✓	✓	✓	✓	✓	✓	✓	✓	✓	✓	✓	✓	✓	✓	✓	✓	✓	✓	✓	✕	✕	✓	✓	✓	✕	✕	✕	[redacted]		
2-3-66	✓	✓	✓	✓	✓	✓	✓	✓	✓	✓	✓	✓	✓	✓	✓	✓	✓	✓	✓	✓	✕	✕	✓	✓	✓	✕	✕	✕			
5-3-66	✓	✓	✓	✓	✓	✓	✓	✓	✓	✓	✓	✓	✓	✓	✓	✓	✓	✓	✓	✓	✕	✕	✓	✓	✓	✕	✕	✕			
6-3-66	✓	✓	✓	✓	✓	✓	✓	✓	✓	✓	✓	✓	✓	✓	✓	✓	✓	✓	✓	✓	✕	✕	✓	✓	✓	✕	✕	✕			
7-3-66	✓	✓	✓	✓	✓	✓	✓	✓	✓	✓	✓	✓	✓	✓	✓	✓	✓	✓	✓	✓	✕	✕	✓	✓	✓	✕	✕	✕			
8-3-66	✓	✓	✓	✓	✓	✓	✓	✓	✓	✓	✓	✓	✓	✓	✓	✓	✓	✓	✓	✓	✕	✕	✓	✓	✓	✕	✕	✕			
9-3-66	✓	✓	✓	✓	✓	✓	✓	✓	✓	✓	✓	✓	✓	✓	✓	✓	✓	✓	✓	✓	✕	✕	✓	✓	✓	✕	✕	✕			
10-3-66	✓	✓	✓	✓	✓	✓	✓	✓	✓	✓	✓	✓	✓	✓	✓	✓	✓	✓	✓	✓	✕	✕	✓	✓	✓	✕	✕	✕			
12-3-66	✓	✓	✓	✓	✓	✓	✓	✓	✓	✓	✓	✓	✓	✓	✓	✓	✓	✓	✓	✓	✕	✕	✓	✓	✓	✕	✕	✕			
13-3-66	✓	✓	✓	✓	✓	✓	✓	✓	✓	✓	✓	✓	✓	✓	✓	✓	✓	✓	✓	✓	✕	✕	✓	✓	✓	✕	✕	✕			
14-3-66	✓	✓	✓	✓	✓	✓	✓	✓	✓	✓	✓	✓	✓	✓	✓	✓	✓	✓	✓	✓	✕	✕	✓	✓	✓	✕	✕	✕			
15-3-66	✓	✓	✓	✓	✓	✓	✓	✓	✓	✓	✓	✓	✓	✓	✓	✓	✓	✓	✓	✓	✕	✕	✓	✓	✓	✕	✕	✕			
16-3-66	✓	✓	✓	✓	✓	✓	✓	✓	✓	✓	✓	✓	✓	✓	✓	✓	✓	✓	✓	✓	✕	✕	✓	✓	✓	✕	✕	✕			
17-3-66	✓	✓	✓	✓	✓	✓	✓	✓	✓	✓	✓	✓	✓	✓	✓	✓	✓	✓	✓	✓	✕	✕	✓	✓	✓	✕	✕	✕			
18-3-66	✓	✓	✓	✓	✓	✓	✓	✓	✓	✓	✓	✓	✓	✓	✓	✓	✓	✓	✓	✓	✕	✕	✓	✓	✓	✕	✕	✕			
19-3-66	✓	✓	✓	✓	✓	✓	✓	✓	✓	✓	✓	✓	✓	✓	✓	✓	✓	✓	✓	✓	✕	✕	✓	✓	✓	✕	✕	✕			
20-3-66	✓	✓	✓	✓	✓	✓	✓	✓	✓	✓	✓	✓	✓	✓	✓	✓	✓	✓	✓	✓	✕	✕	✓	✓	✓	✕	✕	✕			
21-3-66	✓	✓	✓	✓	✓	✓	✓	✓	✓	✓	✓	✓	✓	✓	✓	✓	✓	✓	✓	✓	✕	✕	✓	✓	✓	✕	✕	✕			
22-3-66	✓	✓	✓	✓	✓	✓	✓	✓	✓	✓	✓	✓	✓	✓	✓	✓	✓	✓	✓	✓	✕	✕	✓	✓	✓	✕	✕	✕			
23-3-66	✓	✓	✓	✓	✓	✓	✓	✓	✓	✓	✓	✓	✓	✓	✓	✓	✓	✓	✓	✓	✕	✕	✓	✓	✓	✕	✕	✕			
24-3-66	✓	✓	✓	✓	✓	✓	✓	✓	✓	✓	✓	✓	✓	✓	✓	✓	✓	✓	✓	✓	✕	✕	✓	✓	✓	✕	✕	✕			
26-3-66	✓	✓	✓	✓	✓	✓	✓	✓	✓	✓	✓	✓	✓	✓	✓	✓	✓	✓	✓	✓	✕	✕	✓	✓	✓	✕	✕	✕			
27-3-66	✓	✓	✓	✓	✓	✓	✓	✓	✓	✓	✓	✓	✓	✓	✓	✓	✓	✓	✓	✓	✕	✕	✓	✓	✓	✕	✕	✕			
28-3-66	✓	✓	✓	✓	✓	✓	✓	✓	✓	✓	✓	✓	✓	✓	✓	✓	✓	✓	✓	✓	✕	✕	✓	✓	✓	✕	✕	✕			

หมายเหตุ พนักงานต้องตรวจสอบสภาพรถตามความเป็นจริง และใช้สัญญลักษณ์ ดังต่อไปนี้

√ ปกติ ✕ ผิดปกติ แต่ไม่ต้องซ่อม ⊗ ไม่พร้อมใช้งาน ต้องซ่อมบำรุง/แก้ไขเร่งด่วน

ลงชื่อ [redacted] หัวหน้างาน

PAP TRANSPORT

ห้างหุ้นส่วนจำกัด พรอำพลทรานสปอร์ต
ใบตรวจสภาพรถก่อนเริ่มปฏิบัติงาน

FM-SHE-24 Rev.02 01/06/2565

***ตรวจสอบให้ครบถ้วนทุกรายการก่อนส่งให้ผู้ควบคุม

ทะเบียนรถ 72-0577

ประจำเดือน มีนาคม 66

ประเภทรถ ☐ 4 ล้อ ☐ 6 ล้อ ☐ 10 ล้อ ☑ รถพ่วง

วันที่ตรวจ	สภาพยางล้อหน้า ไม่ต่ำกว่า 3 มิล	รถทุกประเภท: สภาพยางล้อหลัง ไม่ต่ำกว่า 3 มิล		พ่วงเท่านั้น: สภาพยางลูกพ่วง ไม่ต่ำกว่า 3 มิล		การตรวจวัดลมยาง (2 สัปดาห์/ครั้ง)	สภาพตู้บรรทุก (ภายใน/นอก)	หลังคาและผนังไม่มีแสง	ด้านในตู้ไม่มีน็อคหรือมุมแหลม	เรือกดัดประตูตู้ 4 เส้น	ความสะอาดตู้บรรทุก	ความสะอาดในห้องเก๋ง	ระบบไฟทั้งหมด	ระบบเบรค	ตรวจเช็คน้ำกลั่น/สภาพแบตเตอรี่	แบตเตอรี่/ขั้วแบต/ฝาครอบ	บานกระจกส่องข้างไม่ชำรุด	กระบอกรองรับน้ำแอร์	เสาอากาศ	ถังน้ำมันไม่รั่วซึม/ฝาถัง	รถแก๊ส: รถตรวจของ NGV	อุปกรณ์ความปลอดภัย: กล้องหน้ารถ	ถังดับเพลิง	กรวยจราจร 2/4 อัน	หมอนรองล้อ 2/4 อัน	สายรัดสินค้า (สเตอ)	ผ้าใบปูพื้น/ความสะอาด	ป้ายสามเหลี่ยมสะท้อนแสง	ชื่อผู้ตรวจ	หมายเหตุ
		ขับ	ตาม	หน้า	หลัง																										
1/3/66	✓	✓	✓	✓	✓	✓	✓	✓	✓	✓	✓	✓	✓	✓	✓	✓	✓	✓	✓	✓		✓	✓	✓	✓	✓	✓		[redacted]		
2/3/66	✓	✓	✓	✓	✓	✓	✓	✓	✓	✓	✓	✓	✓	✓	✓	✓	✓	✓	✓	✓		✓	✓	✓	✓	✓	✓				
9/3/66	✓	✓	✓	✓	✓	✓	✓	✓	✓	✓	✓	✓	✓	✓	✓	✓	✓	✓	✓	✓		✓	✓	✓	✓	✓	✓				
10/3/66	✓	✓	✓	✓	✓	✓	✓	✓	✓	✓	✓	✓	✓	✓	✓	✓	✓	✓	✓	✓		✓	✓	✓	✓	✓	✓				
14/3/66	✓	✓	✓	✓	✓	✓	✓	✓	✓	✓	✓	✓	✓	✓	✓	✓	✓	✓	✓	✓		✓	✓	✓	✓	✓	✓				
15/3/66	✓	✓	✓	✓	✓	✓	✓	✓	✓	✓	✓	✓	✓	✓	✓	✓	✓	✓	✓	✓		✓	✓	✓	✓	✓	✓				
16/3/66	✓	✓	✓	✓	✓	✓	✓	✓	✓	✓	✓	✓	✓	✓	✓	✓	✓	✓	✓	✓		✓	✓	✓	✓	✓	✓				
17/3/66	✓	✓	✓	✓	✓	✓	✓	✓	✓	✓	✓	✓	✓	✓	✓	✓	✓	✓	✓	✓		✓	✓	✓	✓	✓	✓				
23/3/66	✓	✓	✓	✓	✓	✓	✓	✓	✓	✓	✓	✓	✓	✓	✓	✓	✓	✓	✓	✓		✓	✓	✓	✓	✓	✓				

หมายเหตุ พนักงานต้องตรวจสอบสภาพรถตามความเป็นจริง และใช้สัญญลักษณ์ ดังต่อไปนี้

√ ปกติ ✕ ผิดปกติ แต่ไม่ต้องซ่อม ⊗ ไม่พร้อมใช้งาน ต้องซ่อมบำรุง/แก้ไขเร่งด่วน

ลงชื่อ ..... [redacted] หัวหน้างาน

PAP TRANSPORT

ห้างหุ้นส่วนจำกัด พรอำพลทรานสปอร์ต
ใบตรวจสภาพรถก่อนเริ่มปฏิบัติงาน

FM-SHE-24 Rev.02 01/06/2565

***ตรวจสอบให้ครบถ้วนทุกรายการก่อนส่งให้ผู้ควบคุม

ทะเบียนรถ 72-0577

ประจำเดือน มีนาคม

ประเภทรถ ☐ 4 ล้อ ☐ 6 ล้อ ☐ 10 ล้อ ☐ รถพ่วง

วันที่ตรวจ	สภาพยางล้อหน้า ไม่ต่ำกว่า 3 มิล	รถทุกประเภท: สภาพยางล้อหลัง ไม่ต่ำกว่า 3 มิล		พ่วงเท่านั้น: สภาพยางลูกพ่วง ไม่ต่ำกว่า 3 มิล		การตรวจวัดลมยาง (2 สัปดาห์/ครั้ง)	สภาพตู้บรรทุก (ภายใน/นอก)	หลังคาและผนังไม่มีแสง	ด้านในตู้ไม่มีน็อคหรือมุมแหลม	เรือกดัดประตูตู้ 4 เส้น	ความสะอาดตู้บรรทุก	ความสะอาดในห้องเก๋ง	ระบบไฟทั้งหมด	ระบบเบรค	ตรวจเช็คน้ำกลั่น/สภาพแบตเตอรี่	แบตเตอรี่/ขั้วแบต/ฝาครอบ	บานกระจกส่องข้างไม่ชำรุด	กระบอกรองรับน้ำแอร์	เสาอากาศ	ถังน้ำมันไม่รั่วซึม/ฝาถัง	รถแก๊ส: รถตรวจของ NGV	อุปกรณ์ความปลอดภัย: กล้องหน้ารถ	ถังดับเพลิง	กรวยจราจร 2/4 อัน	หมอนรองล้อ 2/4 อัน	สายรัดสินค้า (สเตอ)	ผ้าใบปูพื้น/ความสะอาด	ป้ายสามเหลี่ยมสะท้อนแสง	ชื่อผู้ตรวจ	หมายเหตุ
		ขับ	ตาม	หน้า	หลัง																										
2-3-66	✓	✓	✓	✓	✓	✓	✓	✓	✓	✓	✓	✓	✓	✓	✓	✓	✓	✓	✓	✓		✓	✓	✓	✓	✓	✓		[redacted]		
3-3-66	✓	✓	✓	✓	✓	✓	✓	✓	✓	✓	✓	✓	✓	✓	✓	✓	✓	✓	✓	✓		✓	✓	✓	✓	✓	✓				
7-3-66	✓	✓	✓	✓	✓	✓	✓	✓	✓	✓	✓	✓	✓	✓	✓	✓	✓	✓	✓	✓		✓	✓	✓	✓	✓	✓				
13-3-66	✓	✓	✓	✓	✓	✓	✓	✓	✓	✓	✓	✓	✓	✓	✓	✓	✓	✓	✓	✓		✓	✓	✓	✓	✓	✓				
17-3-66	✓	✓	✓	✓	✓	✓	✓	✓	✓	✓	✓	✓	✓	✓	✓	✓	✓	✓	✓	✓		✓	✓	✓	✓	✓	✓				
26-3-66	✓	✓	✓	✓	✓	✓	✓	✓	✓	✓	✓	✓	✓	✓	✓	✓	✓	✓	✓	✓		✓	✓	✓	✓	✓	✓				
24-3-66	✓	✓	✓	✓	✓	✓	✓	✓	✓	✓	✓	✓	✓	✓	✓	✓	✓	✓	✓	✓		✓	✓	✓	✓	✓	✓				
30-3-66	✓	✓	✓	✓	✓	✓	✓	✓	✓	✓	✓	✓	✓	✓	✓	✓	✓	✓	✓	✓		✓	✓	✓	✓	✓	✓				

หมายเหตุ พนักงานต้องตรวจสอบสภาพรถตามความเป็นจริง และใช้สัญญลักษณ์ ดังต่อไปนี้

√ ปกติ ✕ ผิดปกติ แต่ไม่ต้องซ่อม ⊗ ไม่พร้อมใช้งาน ต้องซ่อมบำรุง/แก้ไขเร่งด่วน

ลงชื่อ ..... [redacted] หัวหน้างาน

PAP TRANSPORT

ห้างหุ้นส่วนจำกัด พรอำพลทรานสปอร์ต
ใบตรวจสภาพรถก่อนเริ่มปฏิบัติงาน

FM-SHE-24 Rev.02 01/06/2565

***ตรวจสอบให้ครบถ้วนทุกรายการก่อนส่งให้ผู้ควบคุม

ทะเบียนรถ 72-2651

ประเภทรถ ☐ 4 ล้อ ☐ 6 ล้อ ☑ 10 ล้อ ☐ รถพ่วง

ประจำเดือน 3/2566

วันที่ตรวจ	สภาพยางล้อหน้า ไม่ต่ำกว่า 3 มิล	รถทุกประเภท: สภาพยางล้อหลัง ไม่ต่ำกว่า 3 มิล		พ่วงเท่านั้น: สภาพยางลูกห้วง ไม่ต่ำกว่า 3 มิล		การตรวจวัดแบตฯ (2 สัปดาห์ครั้ง)	สภาพตู้บรรทุก (ภายใน/นอก)	หลังคาและผนังไม่มีแสง	ด้านในตู้ไม่มีน็อคหรือมุมแหลม	เชือกมัดประตูตู้ 4 เส้น	ความสะอาดตู้บรรทุก	ความสะอาดในห้วงถัง	ระบบไฟทั้งหมด	ระบบเบรค	ตรวจเช็คน้ำกลั่น/สภาพแบตเตอรี่	แบตเตอรี่/ขั้วแบต/ฝาครอบ	บานกระจกส่องข้างไม่ชำรุด	กระบอกรองรับน้ำแอร์	เสาอากาศ	ถังน้ำมันไม่รั่วซึมฝาถัง	รถแก๊ส: รถเช็ควของ NGV	อุปกรณ์ความปลอดภัย: กล้องหน้ารถ	ถังดับเพลิง	กรวยจราจร 2/4 อัน	หมอนรองล้อ 2/4 อัน	สายรัดสินค้า (สลิง)	ผ้าใบปูพื้น/ความสะอาด	ป้ายสามเหลี่ยมสะท้อนแสง	ชื่อผู้ตรวจ	หมายเหตุ
		ขับ	ตาม	หน้า	หลัง																										
1-3-66	✓	✓	✓			✓	✓	✓	✓	✓	✓	✓	✓	✓	✓	✓	✓	✓	✓	✓		✓	✓	✓	✓	✓	✓		[redacted]		
2 3 66	✓	✓	✓			✓	✓	✓	✓	✓	✓	✓	✓	✓	✓	✓	✓	✓	✓	✓		✓	✓	✓	✓	✓	✓				
5 3 66	✓	✓	✓			✓	✓	✓	✓	✓	✓	✓	✓	✓	✓	✓	✓	✓	✓	✓		✓	✓	✓	✓	✓	✓				
7 3 66	✓	✓	✓			✓	✓	✓	✓	✓	✓	✓	✓	✓	✓	✓	✓	✓	✓	✓		✓	✓	✓	✓	✓	✓				
9 3 66	✓	✓	✓			✓	✓	✓	✓	✓	✓	✓	✓	✓	✓	✓	✓	✓	✓	✓		✓	✓	✓	✓	✓	✓				
10 3 66	✓	✓	✓			✓	✓	✓	✓	✓	✓	✓	✓	✓	✓	✓	✓	✓	✓	✓		✓	✓	✓	✓	✓	✓				
13-3 66	✓	✓	✓			✓	✓	✓	✓	✓	✓	✓	✓	✓	✓	✓	✓	✓	✓	✓		✓	✓	✓	✓	✓	✓				
14-3 66	✓	✓	✓			✓	✓	✓	✓	✓	✓	✓	✓	✓	✓	✓	✓	✓	✓	✓		✓	✓	✓	✓	✓	✓				
15-3 66	✓	✓	✓			✓	✓	✓	✓	✓	✓	✓	✓	✓	✓	✓	✓	✓	✓	✓		✓	✓	✓	✓	✓	✓				
16-3 66	✓	✓	✓			✓	✓	✓	✓	✓	✓	✓	✓	✓	✓	✓	✓	✓	✓	✓		✓	✓	✓	✓	✓	✓				
19-3 66	✓	✓	✓			✓	✓	✓	✓	✓	✓	✓	✓	✓	✓	✓	✓	✓	✓	✓		✓	✓	✓	✓	✓	✓				
20-3 66	✓	✓	✓			✓	✓	✓	✓	✓	✓	✓	✓	✓	✓	✓	✓	✓	✓	✓		✓	✓	✓	✓	✓	✓				
21-3 66	✓	✓	✓			✓	✓	✓	✓	✓	✓	✓	✓	✓	✓	✓	✓	✓	✓	✓		✓	✓	✓	✓	✓	✓				
23-3-66	✓	✓	✓			✓	✓	✓	✓	✓	✓	✓	✓	✓	✓	✓	✓	✓	✓	✓		✓	✓	✓	✓	✓	✓				
26-3 66	✓	✓	✓			✓	✓	✓	✓	✓	✓	✓	✓	✓	✓	✓	✓	✓	✓	✓		✓	✓	✓	✓	✓	✓				
27 3 66	✓	✓	✓			✓	✓	✓	✓	✓	✓	✓	✓	✓	✓	✓	✓	✓	✓	✓		✓	✓	✓	✓	✓	✓				
28 3 66	✓	✓	✓			✓	✓	✓	✓	✓	✓	✓	✓	✓	✓	✓	✓	✓	✓	✓		✓	✓	✓	✓	✓	✓				
30 3 66	✓	✓	✓			✓	✓	✓	✓	✓	✓	✓	✓	✓	✓	✓	✓	✓	✓	✓		✓	✓	✓	✓	✓	✓				
31 3 66	✓	✓	✓			✓	✓	✓	✓	✓	✓	✓	✓	✓	✓	✓	✓	✓	✓	✓		✓	✓	✓	✓	✓	✓				

[redacted]

หมายเหตุ พนักงานต้องตรวจสอบสภาพรถตามความเป็นจริง และใช้สัญญลักษณ์ ดังต่อไปนี้

√ ปกติ ✕ผิดปกติ แต่ไม่ต้องซ่อม ⊗ ไม่พร้อมใช้งาน ต้องซ่อมบำรุง/แก้ไขเร่งด่วน

ลงชื่อ ..... [redacted] หัวหน้างาน

PAP TRANSPORT

ห้างหุ้นส่วนจำกัด พรอำพลทรานสปอร์ต
ใบตรวจสภาพรถก่อนเริ่มปฏิบัติงาน

FM-SHE-24 Rev.02 01/06/2565

***ตรวจสอบให้ครบถ้วนทุกรายการก่อนส่งให้ผู้ควบคุม

ทะเบียนรถ 72-2653

ประเภทรถ ☐ 4 ล้อ ☐ 6 ล้อ ☐ 10 ล้อ ☐ รถพ่วง

ประจำเดือน 1-3-66

วันที่ตรวจ	สภาพยางล้อหน้า ไม่ต่ำกว่า 3 มิล	รถทุกประเภท: สภาพยางล้อหลัง ไม่ต่ำกว่า 3 มิล		พ่วงเท่านั้น: สภาพยางลูกห้วง ไม่ต่ำกว่า 3 มิล		การตรวจวัดแบตฯ (2 สัปดาห์ครั้ง)	สภาพตู้บรรทุก (ภายใน/นอก)	หลังคาและผนังไม่มีแสง	ด้านในตู้ไม่มีน็อคหรือมุมแหลม	เชือกมัดประตูตู้ 4 เส้น	ความสะอาดตู้บรรทุก	ความสะอาดในห้วงถัง	ระบบไฟทั้งหมด	ระบบเบรค	ตรวจเช็คน้ำกลั่น/สภาพแบตเตอรี่	แบตเตอรี่/ขั้วแบต/ฝาครอบ	บานกระจกส่องข้างไม่ชำรุด	กระบอกรองรับน้ำแอร์	เสาอากาศ	ถังน้ำมันไม่รั่วซึมฝาถัง	รถแก๊ส: รถเช็ควของ NGV	อุปกรณ์ความปลอดภัย: กล้องหน้ารถ	ถังดับเพลิง	กรวยจราจร 2/4 อัน	หมอนรองล้อ 2/4 อัน	สายรัดสินค้า (สลิง)	ผ้าใบปูพื้น/ความสะอาด	ป้ายสามเหลี่ยมสะท้อนแสง	ชื่อผู้ตรวจ	หมายเหตุ
		ขับ	ตาม	หน้า	หลัง																										
2/3/66	✓	✓	✓			✓	✓	✓	✓	✓	✓	✓	✓	✓	✓	✓	✓	✓	✓	✓		✓	✓	✓	✓		✓	✓	[redacted]		
3/3/66	✓	✓	✓			✓	✓	✓	✓	✓	✓	✓	✓	✓	✓	✓	✓	✓	✓	✓		✓	✓	✓	✓		✓	✓			
6/3/66	✓	✓	✓			✓	✓	✓	✓	✓	✓	✓	✓	✓	✓	✓	✓	✓	✓	✓		✓	✓	✓	✓		✓	✓			
8/3/66	✓	✓	✓			✓	✓	✓	✓	✓	✓	✓	✓	✓	✓	✓	✓	✓	✓	✓		✓	✓	✓	✓		✓	✓			
9/3/66	✓	✓	✓			✓	✓	✓	✓	✓	✓	✓	✓	✓	✓	✓	✓	✓	✓	✓		✓	✓	✓	✓		✓	✓			
10/3/66	✓	✓	✓			✓	✓	✓	✓	✓	✓	✓	✓	✓	✓	✓	✓	✓	✓	✓		✓	✓	✓	✓		✓	✓			
13/3/66	✓	✓	✓			✓	✓	✓	✓	✓	✓	✓	✓	✓	✓	✓	✓	✓	✓	✓		✓	✓	✓	✓		✓	✓			
14/3/66	✓	✓	✓			✓	✓	✓	✓	✓	✓	✓	✓	✓	✓	✓	✓	✓	✓	✓		✓	✓	✓	✓		✓	✓			
15/3/66	✓	✓	✓			✓	✓	✓	✓	✓	✓	✓	✓	✓	✓	✓	✓	✓	✓	✓		✓	✓	✓	✓		✓	✓			
16/3/66	✓	✓	✓			✓	✓	✓	✓	✓	✓	✓	✓	✓	✓	✓	✓	✓	✓	✓		✓	✓	✓	✓		✓	✓			
19/3/66	✓	✓	✓			✓	✓	✓	✓	✓	✓	✓	✓	✓	✓	✓	✓	✓	✓	✓		✓	✓	✓	✓		✓	✓			
20/3/66	✓	✓	✓			✓	✓	✓	✓	✓	✓	✓	✓	✓	✓	✓	✓	✓	✓	✓		✓	✓	✓	✓		✓	✓			
21/3/66	✓	✓	✓			✓	✓	✓	✓	✓	✓	✓	✓	✓	✓	✓	✓	✓	✓	✓		✓	✓	✓	✓		✓	✓			
23/3/66	✓	✓	✓			✓	✓	✓	✓	✓	✓	✓	✓	✓	✓	✓	✓	✓	✓	✓		✓	✓	✓	✓		✓	✓			
24/3/66	✓	✓	✓			✓	✓	✓	✓	✓	✓	✓	✓	✓	✓	✓	✓	✓	✓	✓		✓	✓	✓	✓		✓	✓			
26/3/66	✓	✓	✓			✓	✓	✓	✓	✓	✓	✓	✓	✓	✓	✓	✓	✓	✓	✓		✓	✓	✓	✓		✓	✓			
27/3/66	✓	✓	✓			✓	✓	✓	✓	✓	✓	✓	✓	✓	✓	✓	✓	✓	✓	✓		✓	✓	✓	✓		✓	✓			
28/3/66	✓	✓	✓			✓	✓	✓	✓	✓	✓	✓	✓	✓	✓	✓	✓	✓	✓	✓		✓	✓	✓	✓		✓	✓			
30/3/66	✓	✓	✓			✓	✓	✓	✓	✓	✓	✓	✓	✓	✓	✓	✓	✓	✓	✓		✓	✓	✓	✓		✓	✓			
31/3/66	✓	✓	✓			✓	✓	✓	✓	✓	✓	✓	✓	✓	✓	✓	✓	✓	✓	✓		✓	✓	✓	✓		✓	✓			

[redacted]

หมายเหตุ พนักงานต้องตรวจสอบสภาพรถตามความเป็นจริง และใช้สัญญลักษณ์ ดังต่อไปนี้

√ ปกติ ✕ผิดปกติ แต่ไม่ต้องซ่อม ⊗ ไม่พร้อมใช้งาน ต้องซ่อมบำรุง/แก้ไขเร่งด่วน

ลงชื่อ ..... [redacted] หัวหน้างาน

PAP TRANSPORT

ห้างหุ้นส่วนจำกัด พรอำพลทรานสปอร์ต
ใบตรวจสภาพรถก่อนเริ่มปฏิบัติงาน

FM-SHE-24 Rev.02 01/06/2565

***ตรวจสอบให้ครบถ้วนทุกรายการก่อนส่งให้ผู้ควบคุม

ทะเบียนรถ 72-2848

ประเภทรถ ☐ 4 ล้อ ☐ 6 ล้อ ☑ 10 ล้อ ☐ รถพ่วง

ประจำเดือน สิงหาคม 66

วันที่ตรวจ	สภาพยางล้อหน้า ไม่ต่ำกว่า 3 มิล	รถทุกประเภท: สภาพยางล้อหลัง ไม่ต่ำกว่า 3 มิล: ขับ	ตาม	พ่วงเท่านั้น: สภาพยางลูกพ่วง ไม่ต่ำกว่า 3 มิล: หน้า	หลัง	การตรวจวัดถมยาง (2 สัปดาห์/ครั้ง)	สภาพตู้บรรทุก (ภายใน/นอก)	หลังคาและผนังไม่มีแสง	ด้านในตู้ไม่มีน็อตหรือมุมแหลม	เชือกมัดประตูตู้ 4 เส้น	ความสะอาดตู้บรรทุก	ความสะอาดในห้องเก็บ	ระบบไฟทั้งหมด	ระบบเบรค	ตรวจเช็คน้ำกลั่น/สภาพแบตเตอรี่	แบตเตอรี่/ขั้วแบต/ฝาครอบ	บานกระจกของข้างไม่ชำรุด	กระบอกรองรับน้ำแอร์	เสาอากาศ	ถังน้ำมันไม่รั่วซึมฝาถัง	รถแก๊ส: รถบรรจุของ NGV	อุปกรณ์ความปลอดภัย: กล้องหน้ารถ	ถังดับเพลิง	กรวยจราจร 2/4 อัน	หมอนรองล้อ 2/4 อัน	สายรัดสินค้า (สเตย์)	ผ้าใบปูพื้น/ความสะอาด	ป้ายสามเหลี่ยมสะท้อนแสง	ชื่อผู้ตรวจ	หมายเหตุ
3/3/66	✓	✓	✓			✓	✓	✓	✓	✓	✓	✓	✓	✓	✓	✓	✓		✓	✓		✓	✓	✓	✓	✓	✓	✓	[redacted]	
4/3/66	✓	✓	✓			✓	✓	✓	✓	✓	✓	✓	✓	✓	✓	✓	✓		✓	✓		✓	✓	✓	✓	✓	✓	✓		
9/3/66	✓	✓	✓			✓	✓	✓	✓	✓	✓	✓	✓	✓	✓	✓	✓		✓	✓		✓	✓	✓	✓	✓	✓	✓		
10/3/66	✓	✓	✓			✓	✓	✓	✓	✓	✓	✓	✓	✓	✓	✓	✓		✓	✓		✓	✓	✓	✓	✓	✓	✓		
11/3/66	✓	✓	✓			✓	✓	✓	✓	✓	✓	✓	✓	✓	✓	✓	✓		✓	✓		✓	✓	✓	✓	✓	✓	✓		
14/3/66	✓	✓	✓			✓	✓	✓	✓	✓	✓	✓	✓	✓	✓	✓	✓		✓	✓		✓	✓	✓	✓	✓	✓	✓		
15/3/66	✓	✓	✓			✓	✓	✓	✓	✓	✓	✓	✓	✓	✓	✓	✓		✓	✓		✓	✓	✓	✓	✓	✓	✓		
16/3/66	✓	✓	✓			✓	✓	✓	✓	✓	✓	✓	✓	✓	✓	✓	✓		✓	✓		✓	✓	✓	✓	✓	✓	✓		
17/3/66	✓	✓	✓			✓	✓	✓	✓	✓	✓	✓	✓	✓	✓	✓	✓		✓	✓		✓	✓	✓	✓	✓	✓	✓		
18/3/66	✓	✓	✓			✓	✓	✓	✓	✓	✓	✓	✓	✓	✓	✓	✓		✓	✓		✓	✓	✓	✓	✓	✓	✓		
21/3/66	✓	✓	✓			✓	✓	✓	✓	✓	✓	✓	✓	✓	✓	✓	✓		✓	✓		✓	✓	✓	✓	✓	✓	✓		
22/3/66	✓	✓	✓			✓	✓	✓	✓	✓	✓	✓	✓	✓	✓	✓	✓		✓	✓		✓	✓	✓	✓	✓	✓	✓		
23/3/66	✓	✓	✓			✓	✓	✓	✓	✓	✓	✓	✓	✓	✓	✓	✓		✓	✓		✓	✓	✓	✓	✓	✓	✓		
24/3/66	✓	✓	✓			✓	✓	✓	✓	✓	✓	✓	✓	✓	✓	✓	✓		✓	✓		✓	✓	✓	✓	✓	✓	✓		
25/3/66	✓	✓	✓			✓	✓	✓	✓	✓	✓	✓	✓	✓	✓	✓	✓		✓	✓		✓	✓	✓	✓	✓	✓	✓		
27/3/66	✓	✓	✓			✓	✓	✓	✓	✓	✓	✓	✓	✓	✓	✓	✓		✓	✓		✓	✓	✓	✓	✓	✓	✓		
28/3/66	✓	✓	✓			✓	✓	✓	✓	✓	✓	✓	✓	✓	✓	✓	✓		✓	✓		✓	✓	✓	✓	✓	✓	✓		
30/3/66	✓	✓	✓			✓	✓	✓	✓	✓	✓	✓	✓	✓	✓	✓	✓		✓	✓		✓	✓	✓	✓	✓	✓	✓		
31/3/66	✓	✓	✓			✓	✓	✓	✓	✓	✓	✓	✓	✓	✓	✓	✓		✓	✓		✓	✓	✓	✓	✓	✓	✓		

[redacted]

หมายเหตุ พนักงานต้องตรวจสอบสภาพรถตามความเป็นจริง และใช้สัญญลักษณ์ ดังต่อไปนี้

√ ปกติ ✕ผิดปกติ แต่ไม่ต้องซ่อม ⊗ ไม่พร้อมใช้งาน ต้องซ่อมบำรุง/แก้ไขเร่งด่วน

ลงชื่อ ..... [redacted] หัวหน้างาน

PAP TRANSPORT

ห้างหุ้นส่วนจำกัด พรอำพลทรานสปอร์ต
ใบตรวจสภาพรถก่อนเริ่มปฏิบัติงาน

FM-SHE-24 Rev.01 10/9/2563

*ตรวจสอบให้ครบถ้วนทุกรายการก่อนส่งให้ผู้ควบคุม

ทะเบียนรถ 72-2848

ประเภทรถ ☐ 4 ล้อ ☐ 6 ล้อ ☑ 10 ล้อ ☐ รถพ่วง

ประจำเดือน มีนาคม 66

วันที่ตรวจ	สภาพยางล้อหน้า ไม่ต่ำกว่า 3 มิล	รถทุกประเภท: สภาพยางล้อหลัง ไม่ต่ำกว่า 3 มิล: ขับ	ตาม	พ่วงเท่านั้น: สภาพยางลูกพ่วง ไม่ต่ำกว่า 3 มิล: หน้า	หลัง	การตรวจวัดถมยาง (2 สัปดาห์/ครั้ง)	สภาพตู้บรรทุก (ภายใน/นอก)	หลังคาและผนังไม่มีแสง	ด้านในตู้ไม่มีน็อตหรือมุมแหลม	เชือกมัดประตูตู้ 4 เส้น	ความสะอาดตู้บรรทุก	ความสะอาดในห้องเก็บ	ระบบไฟทั้งหมด	ระบบเบรค	น้ำกลั่นแบตเตอรี่	ฝาครอบแบตเตอรี่	บานกระจกของข้างไม่ชำรุด	กระบอกรองรับน้ำแอร์	เสาอากาศ	ไม่มีน้ำมันรั่วซึม	รถแก๊ส: รถบรรจุของ NGV	อุปกรณ์ความปลอดภัย: กล้องหน้ารถ	ถังดับเพลิง	กรวยจราจร 2/4 อัน	หมอนรองล้อ 2/4 อัน	สายรัดสินค้า (สเตย์)	ผ้าใบปูพื้น/ความสะอาด	ป้ายสามเหลี่ยมสะท้อนแสง	ชื่อผู้ตรวจ	หมายเหตุ
1-3-66	✓	✓	✓			✓	✓	✓	✓	✓	✓	✓	✓	✓	✓	✓	✓	✓	✓	✓		✓	✓	✓	✓	✓	✓	✓	[redacted]	
2-3-66	✓	✓	✓			✓	✓	✓	✓	✓	✓	✓	✓	✓	✓	✓	✓	✓	✓	✓		✓	✓	✓	✓	✓	✓	✓		
3-3-66	✓	✓	✓			✓	✓	✓	✓	✓	✓	✓	✓	✓	✓	✓	✓	✓	✓	✓		✓	✓	✓	✓	✓	✓	✓		
6-3-66	✓	✓	✓			✓	✓	✓	✓	✓	✓	✓	✓	✓	✓	✓	✓	✓	✓	✓		✓	✓	✓	✓	✓	✓	✓		
7-3-66	✓	✓	✓			✓	✓	✓	✓	✓	✓	✓	✓	✓	✓	✓	✓	✓	✓	✓		✓	✓	✓	✓	✓	✓	✓		
8-3-66	✓	✓	✓			✓	✓	✓	✓	✓	✓	✓	✓	✓	✓	✓	✓	✓	✓	✓		✓	✓	✓	✓	✓	✓	✓		
10-3-66	✓	✓	✓			✓	✓	✓	✓	✓	✓	✓	✓	✓	✓	✓	✓	✓	✓	✓		✓	✓	✓	✓	✓	✓	✓		
13-3-66	✓	✓	✓			✓	✓	✓	✓	✓	✓	✓	✓	✓	✓	✓	✓	✓	✓	✓		✓	✓	✓	✓	✓	✓	✓		
14-3-66	✓	✓	✓			✓	✓	✓	✓	✓	✓	✓	✓	✓	✓	✓	✓	✓	✓	✓		✓	✓	✓	✓	✓	✓	✓		
15-3-66	✓	✓	✓			✓	✓	✓	✓	✓	✓	✓	✓	✓	✓	✓	✓	✓	✓	✓		✓	✓	✓	✓	✓	✓	✓		
16-3-66	✓	✓	✓			✓	✓	✓	✓	✓	✓	✓	✓	✓	✓	✓	✓	✓	✓	✓		✓	✓	✓	✓	✓	✓	✓		
17-3-66	✓	✓	✓			✓	✓	✓	✓	✓	✓	✓	✓	✓	✓	✓	✓	✓	✓	✓		✓	✓	✓	✓	✓	✓	✓		
20-3-66	✓	✓	✓			✓	✓	✓	✓	✓	✓	✓	✓	✓	✓	✓	✓	✓	✓	✓		✓	✓	✓	✓	✓	✓	✓		
22-3-66	✓	✓	✓			✓	✓	✓	✓	✓	✓	✓	✓	✓	✓	✓	✓	✓	✓	✓		✓	✓	✓	✓	✓	✓	✓		
23-3-66	✓	✓	✓			✓	✓	✓	✓	✓	✓	✓	✓	✓	✓	✓	✓	✓	✓	✓		✓	✓	✓	✓	✓	✓	✓		
26-3-66	✓	✓	✓			✓	✓	✓	✓	✓	✓	✓	✓	✓	✓	✓	✓	✓	✓	✓		✓	✓	✓	✓	✓	✓	✓		
27-3-66	✓	✓	✓			✓	✓	✓	✓	✓	✓	✓	✓	✓	✓	✓	✓	✓	✓	✓		✓	✓	✓	✓	✓	✓	✓		
29-3-66	✓	✓	✓			✓	✓	✓	✓	✓	✓	✓	✓	✓	✓	✓	✓	✓	✓	✓		✓	✓	✓	✓	✓	✓	✓		
30-3-66	✓	✓	✓			✓	✓	✓	✓	✓	✓	✓	✓	✓	✓	✓	✓	✓	✓	✓		✓	✓	✓	✓	✓	✓	✓		
31-3-66	✓	✓	✓			✓	✓	✓	✓	✓	✓	✓	✓	✓	✓	✓	✓	✓	✓	✓		✓	✓	✓	✓	✓	✓	✓		

[redacted]

หมายเหตุ พนักงานต้องตรวจสอบสภาพรถตามความเป็นจริง และใช้สัญญลักษณ์ ดังต่อไปนี้

√ ปกติ ✕ผิดปกติ แต่ไม่ต้องซ่อม ⊗ ไม่พร้อมใช้งาน ต้องซ่อมบำรุง/แก้ไขเร่งด่วน

ลงชื่อ ..... [redacted] หัวหน้างาน

PAP TRANSPORT

ห้างหุ้นส่วนจำกัด พรอำพลทรานสปอร์ต
ใบตรวจสภาพรถก่อนเริ่มปฏิบัติงาน

FM-SHE-24 Rev.02 01/06/2565

***ตรวจสอบให้ครบถ้วนทุกรายการก่อนส่งให้ผู้ควบคุม

ทะเบียนรถ 72-4116

ประเภทรถ ☐ 4 ล้อ ☐ 6 ล้อ ☑ 10 ล้อ ☐ รถพ่วง

ประจำเดือน มีนาคม

วันที่ตรวจ	สภาพยางล้อหน้า ไม่ต่ำกว่า 3 มิล	รถทุกประเภท: สภาพยางล้อหลัง ไม่ต่ำกว่า 3 มิล		พ่วงเท่านั้น: สภาพยางลูกพ่วง ไม่ต่ำกว่า 3 มิล		การตรวจวัดแบตฯ (2 สัปดาห์/ครั้ง)	สภาพตู้บรรทุก (ภายใน/นอก)	หลังคาและผนังไม่มีแสง	ด้านในตู้ไม่มีน็อคหรือมุมแหลม	เชือกมัดประตูตู้ 4 เส้น	ความสะอาดตู้บรรทุก	ความสะอาดในห้องเก๋ง	ระบบไฟทั้งหมด	ระบบเบรค	ตรวจเช็คน้ำกลั่น/สภาพแบตเตอรี่	แบตเตอรี่/ขั้วแบต/ฝาครอบ	บานกระจกสองข้างไม่ชำรุด	กระบอกรองรับน้ำแอร์	เสาอากาศ	ถังน้ำมัน ไม่รั่วซึมฝาถัง	รถบรรทุก: รอบร้วของ NGV	อุปกรณ์ความปลอดภัย: กล้องหน้ารถ	ถังดับเพลิง	กรวยจราจร 2/4 อัน	หมอนรองล้อ 2/4 อัน	สายรัดสินค้า (สเตย์)	ผ้าใบปูพื้น/ความสะอาด	ป้ายสามเหลี่ยมสะท้อนแสง	ชื่อผู้ตรวจ	หมายเหตุ
		ขับ	ตาม	หน้า	หลัง																									
1-2-66	/	/	/			/	/	/	/	/	/	/	/	/	/	/	/	/	/	/		/	/	/	/	/	/	/	[redacted]	70306
2-2-66	/	/	/			/	/	/	/	/	/	/	/	/	/	/	/	/	/	/		/	/	/	/	/	/	/	[redacted]	25
6-3-66	/	/	/			/	/	/	/	/	/	/	/	/	/	/	/	/	/	/		/	/	/	/	/	/	/	[redacted]	190
8-3-66	/	/	/			/	/	/	/	/	/	/	/	/	/	/	/	/	/	/		/	/	/	/	/	/	/	[redacted]	28
9-3-66	/	/	/			/	/	/	/	/	/	/	/	/	/	/	/	/	/	/		/	/	/	/	/	/	/	[redacted]	55
12-3-66	/	/	/			/	/	/	/	/	/	/	/	/	/	/	/	/	/	/		/	/	/	/	/	/	/	[redacted]	50
13-3-66	/	/	/			/	/	/	/	/	/	/	/	/	/	/	/	/	/	/		/	/	/	/	/	/	/	[redacted]	29
15-3-66	/	/	/			/	/	/	/	/	/	/	/	/	/	/	/	/	/	/		/	/	/	/	/	/	/	[redacted]	79
16-3-66	/	/	/			/	/	/	/	/	/	/	/	/	/	/	/	/	/	/		/	/	/	/	/	/	/	[redacted]	40
19-3-66	/	/	/			/	/	/	/	/	/	/	/	/	/	/	/	/	/	/		/	/	/	/	/	/	/	[redacted]	190
20-3-66	/	/	/			/	/	/	/	/	/	/	/	/	/	/	/	/	/	/		/	/	/	/	/	/	/	[redacted]	55
22-3-66	/	/	/			/	/	/	/	/	/	/	/	/	/	/	/	/	/	/		/	/	/	/	/	/	/	[redacted]	78
24-3-66	/	/	/			/	/	/	/	/	/	/	/	/	/	/	/	/	/	/		/	/	/	/	/	/	/	[redacted]	190
26-3-66	/	/	/			/	/	/	/	/	/	/	/	/	/	/	/	/	/	/		/	/	/	/	/	/	/	[redacted]	85
27-3-66	/	/	/			/	/	/	/	/	/	/	/	/	/	/	/	/	/	/		/	/	/	/	/	/	/	[redacted]	70
29-3-66	/	/	/			/	/	/	/	/	/	/	/	/	/	/	/	/	/	/		/	/	/	/	/	/	/	[redacted]	195
30-3-66	/	/	/			/	/	/	/	/	/	/	/	/	/	/	/	/	/	/		/	/	/	/	/	/	/	[redacted]	80
31-3-66	/	/	/			/	/	/	/	/	/	/	/	/	/	/	/	/	/	/		/	/	/	/	/	/	/	[redacted]	70
																													[redacted]	70
																														= 1579 ลิตร
																														80116 - 70306
																														= 9810 = 1579
																														= 6.21
																													[redacted]	

หมายเหตุ พนักงานต้องตรวจสอบสภาพรถตามความเป็นจริง และใช้สัญญลักษณ์ ดังต่อไปนี้

√ ปกติ ✕ผิดปกติ แต่ไม่ต้องซ่อม ⊗ ไม่พร้อมใช้งาน ต้องซ่อมบำรุง/แก้ไขเร่งด่วน

ลงชื่อ ..... [redacted] ... หัวหน้างาน

NP&A
NP&A LOGISTICS SOLUTIONS CO., LTD.

บริษัท เอ็นพีแอนด์เอ โลจิสติกส์ โซลูชันส์ จำกัด
ใบตรวจสภาพรถก่อนเริ่มปฏิบัติงาน

FM-SHE-24 Rev.02 01/06/2565

***ตรวจสอบให้ครบถ้วนทุกรายการก่อนส่งให้ผู้ควบคุม

ทะเบียนรถ 72-4117

ประเภทรถ ☐ 4 ล้อ ☐ 6 ล้อ ☑ 10 ล้อ ☐ รถพ่วง

ประจำเดือน มี.ค.

วันที่ตรวจ	สภาพยางล้อหน้า ไม่ต่ำกว่า 3 มิล	รถทุกประเภท: สภาพยางล้อหลัง ไม่ต่ำกว่า 3 มิล		พ่วงเท่านั้น: สภาพยางลูกพ่วง ไม่ต่ำกว่า 3 มิล		การตรวจวัดแบตฯ (2 สัปดาห์/ครั้ง)	สภาพตู้บรรทุก (ภายใน/นอก)	หลังคาและผนังไม่มีแสง	ด้านในตู้ไม่มีน็อคหรือมุมแหลม	เชือกมัดประตูตู้ 4 เส้น	ความสะอาดตู้บรรทุก	ความสะอาดในห้องเก๋ง	ระบบไฟทั้งหมด	ระบบเบรค	ตรวจเช็คน้ำกลั่น/สภาพแบตเตอรี่	แบตเตอรี่/ขั้วแบต/ฝาครอบ	บานกระจกสองข้างไม่ชำรุด	กระบอกรองรับน้ำแอร์	เสาอากาศ	ถังน้ำมัน ไม่รั่วซึมฝาถัง	รถบรรทุก: รอบร้วของ NGV	อุปกรณ์ความปลอดภัย: กล้องหน้ารถ	ถังดับเพลิง	กรวยจราจร 2/4 อัน	หมอนรองล้อ 2/4 อัน	สายรัดสินค้า (สเตย์)	ผ้าใบปูพื้น/ความสะอาด	ป้ายสามเหลี่ยมสะท้อนแสง	ชื่อผู้ตรวจ	หมายเหตุ
		ขับ	ตาม	หน้า	หลัง																									
1/3/66	✓	✓	✓			✓	✓	✓	✓	✓	✓	✓	✓	✓	✓	✓	✓	✓	✓	✓		✓	✓	✓	✓	✓	✓	✓	[redacted]	
2/3/66	✓	✓	✓			✓	✓	✓	✓	✓	✓	✓	✓	✓	✓	✓	✓	✓	✓	✓		✓	✓	✓	✓	✓	✓	✓	[redacted]	
6/3/66	✓	✓	✓			✓	✓	✓	✓	✓	✓	✓	✓	✓	✓	✓	✓	✓	✓	✓		✓	✓	✓	✓	✓	✓	✓	[redacted]	
7/3/66	✓	✓	✓			✓	✓	✓	✓	✓	✓	✓	✓	✓	✓	✓	✓	✓	✓	✓		✓	✓	✓	✓	✓	✓	✓	[redacted]	
9/3/66	✓	✓	✓			✓	✓	✓	✓	✓	✓	✓	✓	✓	✓	✓	✓	✓	✓	✓		✓	✓	✓	✓	✓	✓	✓	[redacted]	
10/3/66	✓	✓	✓			✓	✓	✓	✓	✓	✓	✓	✓	✓	✓	✓	✓	✓	✓	✓		✓	✓	✓	✓	✓	✓	✓	[redacted]	
13/3/66	✓	✓	✓			✓	✓	✓	✓	✓	✓	✓	✓	✓	✓	✓	✓	✓	✓	✓		✓	✓	✓	✓	✓	✓	✓	[redacted]	
14/3/66	✓	✓	✓			✓	✓	✓	✓	✓	✓	✓	✓	✓	✓	✓	✓	✓	✓	✓		✓	✓	✓	✓	✓	✓	✓	[redacted]	
15/3/66	✓	✓	✓			✓	✓	✓	✓	✓	✓	✓	✓	✓	✓	✓	✓	✓	✓	✓		✓	✓	✓	✓	✓	✓	✓	[redacted]	
16/3/66	✓	✓	✓			✓	✓	✓	✓	✓	✓	✓	✓	✓	✓	✓	✓	✓	✓	✓		✓	✓	✓	✓	✓	✓	✓	[redacted]	
19/3/66	✓	✓	✓			✓	✓	✓	✓	✓	✓	✓	✓	✓	✓	✓	✓	✓	✓	✓		✓	✓	✓	✓	✓	✓	✓	[redacted]	
21/3/66	✓	✓	✓			✓	✓	✓	✓	✓	✓	✓	✓	✓	✓	✓	✓	✓	✓	✓		✓	✓	✓	✓	✓	✓	✓	[redacted]	
22/3/66	✓	✓	✓			✓	✓	✓	✓	✓	✓	✓	✓	✓	✓	✓	✓	✓	✓	✓		✓	✓	✓	✓	✓	✓	✓	[redacted]	
24/3/66	✓	✓	✓			✓	✓	✓	✓	✓	✓	✓	✓	✓	✓	✓	✓	✓	✓	✓		✓	✓	✓	✓	✓	✓	✓	[redacted]	
26/3/66	✓	✓	✓			✓	✓	✓	✓	✓	✓	✓	✓	✓	✓	✓	✓	✓	✓	✓		✓	✓	✓	✓	✓	✓	✓	[redacted]	
27/3/66	✓	✓	✓			✓	✓	✓	✓	✓	✓	✓	✓	✓	✓	✓	✓	✓	✓	✓		✓	✓	✓	✓	✓	✓	✓	[redacted]	
28/3/66	✓	✓	✓			✓	✓	✓	✓	✓	✓	✓	✓	✓	✓	✓	✓	✓	✓	✓		✓	✓	✓	✓	✓	✓	✓	[redacted]	
29/3/66	✓	✓	✓			✓	✓	✓	✓	✓	✓	✓	✓	✓	✓	✓	✓	✓	✓	✓		✓	✓	✓	✓	✓	✓	✓	[redacted]	
30/3/66	✓	✓	✓			✓	✓	✓	✓	✓	✓	✓	✓	✓	✓	✓	✓	✓	✓	✓		✓	✓	✓	✓	✓	✓	✓	[redacted]	
31/3/66	✓	✓	✓			✓	✓	✓	✓	✓	✓	✓	✓	✓	✓	✓	✓	✓	✓	✓		✓	✓	✓	✓	✓	✓	✓	[redacted]	

หมายเหตุ พนักงานต้องตรวจสอบสภาพรถตามความเป็นจริง และใช้สัญญลักษณ์ ดังต่อไปนี้

√ ปกติ ✕ผิดปกติ แต่ไม่ต้องซ่อม ⊗ ไม่พร้อมใช้งาน ต้องซ่อมบำรุง/แก้ไขเร่งด่วน

ลงชื่อ ..... [redacted] ... หัวหน้างาน

PAP TRANSPORT

ห้างหุ้นส่วนจำกัด พรอำพลทรานสปอร์ต
ใบตรวจสภาพรถก่อนเริ่มปฏิบัติงาน

FM-SHE-24 Rev.02 01/06/2565

***ตรวจสอบให้ครบถ้วนทุกรายการก่อนส่งให้ผู้ควบคุม

ทะเบียนรถ 72-4124

ประเภทรถ ☐ 4 ล้อ ☐ 6 ล้อ ☐ 10 ล้อ ☐ รถพ่วง

ประจำเดือน ตุลาคม

วันที่ตรวจ	สภาพยางด้านหน้า ไม่ต่ำกว่า 3 มิล	รถทุกประเภท: สภาพยางด้านหลัง ไม่ต่ำกว่า 3 มิล		พ่วงเท่านั้น: สภาพยางลูกล้อ ไม่ต่ำกว่า 3 มิล		การตรวจวัดลมยาง (2 สัปดาห์/ครั้ง)	สภาพตู้บรรทุก (ภายใน/นอก)	หลังคาและผนังไม่มีแดง	ด้านในตู้ไม่มีน้ำขังหรือมุมหลม	เรือกล้วยประตูตู้ 4 เส้น	ความสะอาดตู้บรรทุก	ความสะอาดในห้องเก๋ง	ระบบไฟทั้งหมด	ระบบเบรค	ตรวจรั่วน้ำมัน/สภาพเบรคดรั่ว	เบรคดรั่ว/ตัวเบรค/ฝาครอบ	บานกระจกมองข้างไม่ชำรุด	กระบอกรองรับน้ำแอร์	เสาอากาศ	ถังน้ำมันไม่รั่วซึมฝาถัง	รถแก๊ส: รอยรั่วของ NGV	อุปกรณ์ความปลอดภัย: กล้องหน้ารถ	ถังดับเพลิง	กรวยจราจร 2/4 อัน	หมอนรองล้อ 2/4 อัน	สายรัดสินค้า (สเตอ์)	ผ้าใบปูพื้น/ความสะอาด	ป้ายสามเหลี่ยมสะท้อนแสง	ชื่อผู้ตรวจ	หมายเหตุ
		ขับ	ตาม	หน้า	หลัง																											
2-3-66	/	/	/			/	/	/	/	/	/	/	/	/	/	/	/	/	/	/		/	/	/	/	/	/	/	[redacted]	
3-3-66	/	/	/			/	/	/	/	/	/	/	/	/	/	/	/	X	/	/		/	/	/	/	/	/	X		
7-3-66	/	/	/			/	/	/	/	/	/	/	/	/	/	/	/	X	/	/		/	/	/	/	/	/	X		
8-3-66	/	/	/			/	/	/	/	/	/	/	/	/	/	/	/	X	/	/		/	/	/	/	/	/	X		
10-3-66	/	/	/			/	/	/	/	/	/	/	/	/	/	/	/	X	/	/		/	/	/	/	/	/	X		
11-3-66	/	/	/			/	/	/	/	/	/	/	/	/	/	/	/	X	/	/		/	/	/	/	/	/	X		
13-3-66	/	/	/			/	/	/	/	/	/	/	/	/	/	/	/	X	/	/		/	/	/	/	/	/	X		
14-3-66	/	/	/			/	/	/	/	/	/	/	/	/	/	/	/	X	/	/		/	/	/	/	/	/	X		
16-3-66	/	/	/			/	/	/	/	/	/	/	/	/	/	/	/	X	/	/		/	/	/	/	/	/	X		
17-3-66	/	/	/			/	/	/	/	/	/	/	/	/	/	/	/	X	/	/		/	/	/	/	/	/	X		
18-3-66	/	/	/			/	/	/	/	/	/	/	/	/	/	/	/	X	/	/		/	/	/	/	/	/	X		
22-3-66	/	/	/			/	/	/	/	/	/	/	/	/	/	/	/	X	/	/		/	/	/	/	/	/	X		
23-3-66	/	/	/			/	/	/	/	/	/	/	/	/	/	/	/	X	/	/		/	/	/	/	/	/	X		
24-3-66	/	/	/			/	/	/	/	/	/	/	/	/	/	/	/	X	/	/		/	/	/	/	/	/	X		
27-3-66	/	/	/			/	/	/	/	/	/	/	/	/	/	/	/	X	/	/		/	/	/	/	/	/	X		
28-3-66	/	/	/			/	/	/	/	/	/	/	/	/	/	/	/	X	/	/		/	/	/	/	/	/	X		
30-3-66	/	/	/			/	/	/	/	/	/	/	/	/	/	/	/	X	/	/		/	/	/	/	/	/	X		

หมายเหตุ พนักงานต้องตรวจสอบสภาพรถตามความเป็นจริง และใช้สัญญลักษณ์ ดังต่อไปนี้

√ ปกติ ✕ ผิดปกติ แต่ไม่ต้องซ่อม ⊗ ไม่พร้อมใช้งาน ต้องซ่อมบำรุง/แก้ไขเร่งด่วน

ลงชื่อ [redacted] หัวหน้างาน

PAP TRANSPORT

ห้างหุ้นส่วนจำกัด พรอำพลทรานสปอร์ต
ใบตรวจสภาพรถก่อนเริ่มปฏิบัติงาน

FM-SHE-24 Rev.02 01/06/2565

***ตรวจสอบให้ครบถ้วนทุกรายการก่อนส่งให้ผู้ควบคุม

ทะเบียนรถ 72-4124

ประเภทรถ ☐ 4 ล้อ ☐ 6 ล้อ ☐ 10 ล้อ ☐ รถพ่วง

ประจำเดือน มีนาคม 2566

วันที่ตรวจ	สภาพยางด้านหน้า ไม่ต่ำกว่า 3 มิล	รถทุกประเภท: สภาพยางด้านหลัง ไม่ต่ำกว่า 3 มิล		พ่วงเท่านั้น: สภาพยางลูกล้อ ไม่ต่ำกว่า 3 มิล		การตรวจวัดลมยาง (2 สัปดาห์/ครั้ง)	สภาพตู้บรรทุก (ภายใน/นอก)	หลังคาและผนังไม่มีแดง	ด้านในตู้ไม่มีน้ำขังหรือมุมหลม	เรือกล้วยประตูตู้ 4 เส้น	ความสะอาดตู้บรรทุก	ความสะอาดในห้องเก๋ง	ระบบไฟทั้งหมด	ระบบเบรค	ตรวจรั่วน้ำมัน/สภาพเบรคดรั่ว	เบรคดรั่ว/ตัวเบรค/ฝาครอบ	บานกระจกมองข้างไม่ชำรุด	กระบอกรองรับน้ำแอร์	เสาอากาศ	ถังน้ำมันไม่รั่วซึมฝาถัง	รถแก๊ส: รอยรั่วของ NGV	อุปกรณ์ความปลอดภัย: กล้องหน้ารถ	ถังดับเพลิง	กรวยจราจร 2/4 อัน	หมอนรองล้อ 2/4 อัน	สายรัดสินค้า (สเตอ์)	ผ้าใบปูพื้น/ความสะอาด	ป้ายสามเหลี่ยมสะท้อนแสง	ชื่อผู้ตรวจ	หมายเหตุ
		ขับ	ตาม	หน้า	หลัง																											
21	✓	✓	✓			✓	✓	✓	✓	✓	✓	✓	✓	✓	✓	✓	✓		✓	✓		✓	✓	✓	✓		✓		[redacted]	
23	✓	✓	✓			✓	✓	✓	—	✓	✓	✓	✓	✓	✓	✓			✓	✓		✓	✓	✓	✓		✓			
28	✓	✓	✓			✓	✓	✓	✓	✓	✓	✓	✓	✓	✓	✓			✓	✓		✓	✓	✓	✓		✓			
2	✓	✓	✓			✓	✓	✓	✓	✓	✓	✓	✓	✓	✓	✓			✓	✓		✓	✓	✓	✓		✓			
3	✓	✓	✓			✓	✓	✓	✓	✓	✓	✓	✓	✓	✓	✓			✓	✓		✓	✓	✓	✓		✓			
7	✓	✓	✓			✓	✓	✓	✓	✓	✓	✓	✓	✓	✓	✓			✓	✓		✓	✓	✓	✓		✓			
9	✓	✓	✓			✓	✓	✓	✓	✓	✓	✓	✓	✓	✓	✓			✓	✓		✓	✓	✓	✓		✓			
10	✓	✓	✓			✓	✓	✓	✓	✓	✓	✓	✓	✓	✓	✓			✓	✓		✓	✓	✓	✓		✓			
12	✓	✓	✓			✓	✓	✓	✓	✓	✓	✓	✓	✓	✓	✓			✓	✓		✓	✓	✓	✓		✓			
14	✓	✓	✓			✓	✓	✓	✓	✓	✓	✓	✓	✓	✓	✓			✓	✓		✓	✓	✓	✓		✓			
15	✓	✓	✓			✓	✓	✓	✓	✓	✓	✓	✓	✓	✓	✓			✓	✓		✓	✓	✓	✓		✓			
17	✓	✓	✓			✓	✓	✓	✓	✓	✓	✓	✓	✓	✓	✓			✓	✓		✓	✓	✓	✓		✓			
19	✓	✓	✓			✓	✓	✓	✓	✓	✓	✓	✓	✓	✓	✓			✓	✓		✓	✓	✓	✓		✓			
20	✓	✓	✓			✓	✓	✓	✓	✓	✓	✓	✓	✓	✓	✓			✓	✓		✓	✓	✓	✓		✓			
22	✓	✓	✓			✓	✓	✓	✓	✓	✓	✓	✓	✓	✓	✓			✓	✓		✓	✓	✓	✓		✓			
23	✓	✓	✓			✓	✓	✓	✓	✓	✓	✓	✓	✓	✓	✓			✓	✓		✓	✓	✓	✓		✓			

หมายเหตุ พนักงานต้องตรวจสอบสภาพรถตามความเป็นจริง และใช้สัญญลักษณ์ ดังต่อไปนี้

√ ปกติ ✕ ผิดปกติ แต่ไม่ต้องซ่อม ⊗ ไม่พร้อมใช้งาน ต้องซ่อมบำรุง/แก้ไขเร่งด่วน

ลงชื่อ [redacted] หัวหน้างาน

PAP TRANSPORT

ห้างหุ้นส่วนจำกัด พรอำพลทรานสปอร์ต
ใบตรวจสภาพรถก่อนเริ่มปฏิบัติงาน

FM-SHE-24 Rev.01 10/9/2563

***ตรวจสอบให้ครบถ้วนทุกรายการก่อนส่งให้ผู้ควบคุม

ประเภทรถ ☐ 4 ล้อ ☐ 6 ล้อ ☐ 10 ล้อ ☑ รถพ่วง

ทะเบียนรถ 72-4657/72-3397

ประจำเดือน มี.ค. 66

วันที่ตรวจ	สภาพยางล้อหน้า ไม่ต่ำกว่า 3 มิล	รถทุกประเภท: สภาพยางล้อหลัง ไม่ต่ำกว่า 3 มิล ขับ	ตาม	รถพ่วงเท่านั้น: สภาพยางลูกล้อ ไม่ต่ำกว่า 3 มิล หน้า	หลัง	การตรวจวัดแบตฯ (2 สัปดาห์/ครั้ง)	สภาพตู้บรรทุก (ภายใน/นอก)	หลังคาและหน้าไม่มีแสง	ด้านในตู้ไม่มีน้ำอัดหรือมุมแหลม	เชือกมัดประตูตู้ 4 เส้น	ความสะอาดตู้บรรทุก	ความสะอาดในห้องคั่ง	ระบบไฟทั้งหมด	ระบบเบรค	น้ำกลั่น/แบตเตอรี่	ฝาครอบแบตเตอรี่	บานกระจกสองข้าง ไม่ชำรุด	กระบอกกรองน้ำมันเชื้อเพลิง	เสาอากาศ	ไม่มีน้ำมันรั่วซึม	รถร้าวของ NGV	อุปกรณ์ความปลอดภัย: กล้องหน้ารถ	ถังดับเพลิง	กรวยจราจร 2/4 อัน	หมอนรองล้อ 2/4 อัน	สายรัดสินค้า (สเตย์)	ผ้าใบปูพื้น/ความสะอาด	ป้ายสามเหลี่ยมสะท้อนแสง	ชื่อผู้ตรวจ	หมายเหตุ
1/3/66	✓	✓	✓	✓	✓	✓	✓	✓	✓	✓	✓	✓	✓	✓	✓	✓	✓		✓	✓		✓	✓	✓	✓	✓	✓	✓	[redacted]	
3/3/66	✓	✓	✓	✓	✓	✓	✓	✓	✓	✓	✓	✓	✓	✓	✓	✓	✓		✓	✓		✓	✓	✓	✓	✓	✓	✓		
6/3/66	✓	✓	✓	✓	✓	✓	✓	✓	✓	✓	✓	✓	✓	✓	✓	✓	✓		✓	✓		✓	✓	✓	✓	✓	✓	✓		
8/3/66	✓	✓	✓	✓	✓	✓	✓	✓	✓	✓	✓	✓	✓	✓	✓	✓	✓		✓	✓		✓	✓	✓	✓	✓	✓	✓		
10/3/66	✓	✓	✓	✓	✓	✓	✓	✓	✓	✓	✓	✓	✓	✓	✓	✓	✓		✓	✓		✓	✓	✓	✓	✓	✓	✓		
13/3/66	✓	✓	✓	✓	✓	✓	✓	✓	✓	✓	✓	✓	✓	✓	✓	✓	✓		✓	✓		✓	✓	✓	✓	✓	✓	✓		
14/3/66	✓	✓	✓	✓	✓	✓	✓	✓	✓	✓	✓	✓	✓	✓	✓	✓	✓		✓	✓		✓	✓	✓	✓	✓	✓	✓		
16/3/66	✓	✓	✓	✓	✓	✓	✓	✓	✓	✓	✓	✓	✓	✓	✓	✓	✓		✓	✓		✓	✓	✓	✓	✓	✓	✓		
19/3/66	✓	✓	✓	✓	✓	✓	✓	✓	✓	✓	✓	✓	✓	✓	✓	✓	✓		✓	✓		✓	✓	✓	✓	✓	✓	✓		
21/3/66	✓	✓	✓	✓	✓	✓	✓	✓	✓	✓	✓	✓	✓	✓	✓	✓	✓		✓	✓		✓	✓	✓	✓	✓	✓	✓		
22/3/66	✓	✓	✓	✓	✓	✓	✓	✓	✓	✓	✓	✓	✓	✓	✓	✓	✓		✓	✓		✓	✓	✓	✓	✓	✓	✓		
24/3/66	✓	✓	✓	✓	✓	✓	✓	✓	✓	✓	✓	✓	✓	✓	✓	✓	✓		✓	✓		✓	✓	✓	✓	✓	✓	✓		
27/3/66	✓	✓				✓	✓	✓	✓	✓	✓	✓	✓	✓	✓	✓	✓		✓	✓		✓	✓	✓	✓	✓	✓	✓		
30/3/66	✓	✓	✓	✓	✓	✓	✓	✓	✓	✓	✓	✓	✓	✓	✓	✓	✓		✓	✓		✓	✓	✓	✓	✓	✓	✓		
31/3/66	✓	✓	✓	✓	✓	✓	✓	✓	✓	✓	✓	✓	✓	✓	✓	✓	✓		✓	✓		✓	✓	✓	✓	✓	✓	✓		

หมายเหตุ พนักงานต้องตรวจสอบสภาพรถตามความเป็นจริง และใช้สัญญลักษณ์ ดังต่อไปนี้

√ ปกติ ✕ผิดปกติ แต่ไม่ต้องซ่อม ⊗ ไม่พร้อมใช้งาน ต้องซ่อมบำรุง/แก้ไขเร่งด่วน

ลงชื่อ ..... [redacted] หัวหน้างาน

PAP TRANSPORT

ห้างหุ้นส่วนจำกัด พรอำพลทรานสปอร์ต
ใบตรวจสภาพรถก่อนเริ่มปฏิบัติงาน

FM-SHE-24 Rev.02 01/06/2565

***ตรวจสอบให้ครบถ้วนทุกรายการก่อนส่งให้ผู้ควบคุม

ประเภทรถ ☐ 4 ล้อ ☐ 6 ล้อ ☐ 10 ล้อ ☑ รถพ่วง

ทะเบียนรถ 72-2658

ประจำเดือน มีนาคม 66

วันที่ตรวจ	สภาพยางล้อหน้า ไม่ต่ำกว่า 3 มิล	รถทุกประเภท: สภาพยางล้อหลัง ไม่ต่ำกว่า 3 มิล ขับ	ตาม	ห่วงเท่านั้น: สภาพยางลูกล้อ ไม่ต่ำกว่า 3 มิล หน้า	หลัง	การตรวจวัดแบตฯ (2 สัปดาห์/ครั้ง)	สภาพตู้บรรทุก (ภายใน/นอก)	หลังคาและหน้าไม่มีแสง	ด้านในตู้ไม่มีน้ำอัดหรือมุมแหลม	เชือกมัดประตูตู้ 4 เส้น	ความสะอาดตู้บรรทุก	ความสะอาดในห้องคั่ง	ระบบไฟทั้งหมด	ระบบเบรค	ตรวจเช็คน้ำกลั่น/สภาพแบตเตอรี่	แบตเตอรี่/ขั้วแบต/ฝาครอบ	บานกระจกสองข้าง ไม่ชำรุด	กระบอกกรองน้ำมันเชื้อเพลิง	เสาอากาศ	ถังน้ำมัน ไม่รั่วซึมฝาถัง	รถร้าวของ NGV	อุปกรณ์ความปลอดภัย: กล้องหน้ารถ	ถังดับเพลิง	กรวยจราจร 2/4 อัน	หมอนรองล้อ 2/4 อัน	สายรัดสินค้า (สเตย์)	ผ้าใบปูพื้น/ความสะอาด	ป้ายสามเหลี่ยมสะท้อนแสง	ชื่อผู้ตรวจ	หมายเหตุ
1/3/66	✓	✓	✓	✓	✓	✓	✓	✓	✓	✓	✓	✓	✓	✓	✓	✓	✓	✓	✓	✓		✓	✓	✓	✓	✓	✓	✓	[redacted]	
3/3/66	✓	✓	✓	✓	✓	✓	✓	✓	✓	✓	✓	✓	✓	✓	✓	✓	✓	✓	✓	✓		✓	✓	✓	✓	✓	✓	✓		
6/3/66	✓	✓	✓	✓	✓	✓	✓	✓	✓	✓	✓	✓	✓	✓	✓	✓	✓	✓	✓	✓		✓	✓	✓	✓	✓	✓	✓		
8/3/66	✓	✓	✓	✓	✓	✓	✓	✓	✓	✓	✓	✓	✓	✓	✓	✓	✓	✓	✓	✓		✓	✓	✓	✓	✓	✓	✓		
10/3/66	✓	✓	✓	✓	✓	✓	✓	✓	✓	✓	✓	✓	✓	✓	✓	✓	✓	✓	✓	✓		✓	✓	✓	✓	✓	✓	✓		
14/3/66	✓	✓	✓	✓	✓	✓	✓	✓	✓	✓	✓	✓	✓	✓	✓	✓	✓	✓	✓	✓		✓	✓	✓	✓	✓	✓	✓		
15/3/66	✓	✓	✓	✓	✓	✓	✓	✓	✓	✓	✓	✓	✓	✓	✓	✓	✓	✓	✓	✓		✓	✓	✓	✓	✓	✓	✓		
17/3/66	✓	✓	✓	✓	✓	✓	✓	✓	✓	✓	✓	✓	✓	✓	✓	✓	✓	✓	✓	✓		✓	✓	✓	✓	✓	✓	✓		
18/3/66	✓	✓	✓	✓	✓	✓	✓	✓	✓	✓	✓	✓	✓	✓	✓	✓	✓	✓	✓	✓		✓	✓	✓	✓	✓	✓	✓		
21/3/66	✓	✓	✓	✓	✓	✓	✓	✓	✓	✓	✓	✓	✓	✓	✓	✓	✓	✓	✓	✓		✓	✓	✓	✓	✓	✓	✓		
23/3/66	✓	✓	✓	✓	✓	✓	✓	✓	✓	✓	✓	✓	✓	✓	✓	✓	✓	✓	✓	✓		✓	✓	✓	✓	✓	✓	✓		
24/3/66	✓	✓	✓	✓	✓	✓	✓	✓	✓	✓	✓	✓	✓	✓	✓	✓	✓	✓	✓	✓		✓	✓	✓	✓	✓	✓	✓		
28/3/66	✓	✓	✓	✓	✓	✓	✓	✓	✓	✓	✓	✓	✓	✓	✓	✓	✓	✓	✓	✓		✓	✓	✓	✓	✓	✓	✓		

หมายเหตุ พนักงานต้องตรวจสอบสภาพรถตามความเป็นจริง และใช้สัญญลักษณ์ ดังต่อไปนี้

√ ปกติ ✕ผิดปกติ แต่ไม่ต้องซ่อม ⊗ ไม่พร้อมใช้งาน ต้องซ่อมบำรุง/แก้ไขเร่งด่วน

ลงชื่อ ..... [redacted] หัวหน้างาน

PAP TRANSPORT

ห้างหุ้นส่วนจำกัด พรอำพลทรานสปอร์ต
ใบตรวจสภาพรถก่อนเริ่มปฏิบัติงาน

FM-SHE-24 Rev.02 01/06/2565

***ตรวจสอบให้ครบถ้วนทุกรายการก่อนส่งให้ผู้ควบคุม

ทะเบียนรถ 72-4744

ประเภทรถ ☐ 4 ล้อ ☐ 6 ล้อ ☑ 10 ล้อ ☐ รถพ่วง

ประจำเดือน ธันวาคม

วันที่ตรวจ	สภาพยางล้อหน้า ไม่ต่ำกว่า 3 มิล	รถทุกประเภท: สภาพยางล้อหลัง ไม่ต่ำกว่า 3 มิล		พ่วงเท่านั้น: สภาพยางลูกพ่วง ไม่ต่ำกว่า 3 มิล		การตรวจวัดหมอน (2 สัปดาห์/ครั้ง)	สภาพตู้บรรทุก (ภายใน/นอก)	หลังคาและผนังไม่มีแสง	ด้านในตู้ไม่มีน้ำอดหรือมุมแหลม	เชือกมัดประตูตู้ 4 เส้น	ความสะอาดตู้บรรทุก	ความสะอาดในห้องถัง	ระบบไฟทั้งหมด	ระบบเบรค	ตรวจเช็คน้ำกลั่น/สภาพแบตเตอรี่	แบตเตอรี่/ขั้วแบต/ฝาครอบ	บานกระจกส่องข้างไม่ชำรุด	กระบอกรองรับน้ำแอร์	เสาอากาศ	ถังน้ำมันไม่รั่วซึมฝาถัง	รถร้าวของ NGV	อุปกรณ์ความปลอดภัย: กล้องหน้ารถ	ถังดับเพลิง	กรวยจราจร 2/4 อัน	หมอนรองล้อ 2/4 อัน	สายรัดสินค้า (เทตต์)	ผ้าใบปูพื้น/ความสะอาด	ป้ายสามเหลี่ยมและไฟฉุกเฉิน	ชื่อผู้ตรวจ	หมายเหตุ
		ขับ	ตาม	หน้า	หลัง																										
1/3/66	✓	✓	✓			✓	✓	✓	✓	✓	✓	✓	✓	✓	✓	✓	✓	✓	✓	✓		✓	✓	✓	✓	✓	✓	✓	[redacted]	42
2/3/66	✓	✓	✓			✓	✓	✓	✓	✓	✓	✓	✓	✓	✓	✓	✓	✓	✓	✓		✓	✓	✓	✓	✓	✓	✓		43
3/3/66	✓	✓	✓			✓	✓	✓	✓	✓	✓	✓	✓	✓	✓	✓	✓	✓	✓	✓		✓	✓	✓	✓	✓	✓	✓		42
6/3/66	✓	✓	✓			✓	✓	✓	✓	✓	✓	✓	✓	✓	✓	✓	✓	✓	✓	✓		✓	✓	✓	✓	✓	✓	✓		42
7/3/66	✓	✓	✓			✓	✓	✓	✓	✓	✓	✓	✓	✓	✓	✓	✓	✓	✓	✓		✓	✓	✓	✓	✓	✓	✓		42
8/3/66	✓	✓	✓			✓	✓	✓	✓	✓	✓	✓	✓	✓	✓	✓	✓	✓	✓	✓		✓	✓	✓	✓	✓	✓	✓		38
9/3/66	✓	✓	✓			✓	✓	✓	✓	✓	✓	✓	✓	✓	✓	✓	✓	✓	✓	✓		✓	✓	✓	✓	✓	✓	✓		40
12/3/66	✓	✓	✓			✓	✓	✓	✓	✓	✓	✓	✓	✓	✓	✓	✓	✓	✓	✓		✓	✓	✓	✓	✓	✓	✓		43
13/3/66	✓	✓	✓			✓	✓	✓	✓	✓	✓	✓	✓	✓	✓	✓	✓	✓	✓	✓		✓	✓	✓	✓	✓	✓	✓		41
15/3/66	✓	✓	✓			✓	✓	✓	✓	✓	✓	✓	✓	✓	✓	✓	✓	✓	✓	✓		✓	✓	✓	✓	✓	✓	✓		43
16/3/66	✓	✓	✓			✓	✓	✓	✓	✓	✓	✓	✓	✓	✓	✓	✓	✓	✓	✓		✓	✓	✓	✓	✓	✓	✓		43
17/3/66	✓	✓	✓			✓	✓	✓	✓	✓	✓	✓	✓	✓	✓	✓	✓	✓	✓	✓		✓	✓	✓	✓	✓	✓	✓		41
19/3/66	✓	✓	✓			✓	✓	✓	✓	✓	✓	✓	✓	✓	✓	✓	✓	✓	✓	✓		✓	✓	✓	✓	✓	✓	✓		43
20/3/66	✓	✓	✓			✓	✓	✓	✓	✓	✓	✓	✓	✓	✓	✓	✓	✓	✓	✓		✓	✓	✓	✓	✓	✓	✓		38
21/3/66	✓	✓	✓			✓	✓	✓	✓	✓	✓	✓	✓	✓	✓	✓	✓	✓	✓	✓		✓	✓	✓	✓	✓	✓	✓		37
22/3/66	✓	✓	✓			✓	✓	✓	✓	✓	✓	✓	✓	✓	✓	✓	✓	✓	✓	✓		✓	✓	✓	✓	✓	✓	✓		41
23/3/66	✓	✓	✓			✓	✓	✓	✓	✓	✓	✓	✓	✓	✓	✓	✓	✓	✓	✓		✓	✓	✓	✓	✓	✓	✓		37
24/3/66	✓	✓	✓			✓	✓	✓	✓	✓	✓	✓	✓	✓	✓	✓	✓	✓	✓	✓		✓	✓	✓	✓	✓	✓	✓		42
26/3/66	✓	✓	✓			✓	✓	✓	✓	✓	✓	✓	✓	✓	✓	✓	✓	✓	✓	✓		✓	✓	✓	✓	✓	✓	✓		BPE
27/3/66	✓	✓	✓			✓	✓	✓	✓	✓	✓	✓	✓	✓	✓	✓	✓	✓	✓	✓		✓	✓	✓	✓	✓	✓	✓		40
28/3/66	✓	✓	✓			✓	✓	✓	✓	✓	✓	✓	✓	✓	✓	✓	✓	✓	✓	✓		✓	✓	✓	✓	✓	✓	✓		42
30/3/66	✓	✓	✓			✓	✓	✓	✓	✓	✓	✓	✓	✓	✓	✓	✓	✓	✓	✓		✓	✓	✓	✓	✓	✓	✓		42
31/3/66	✓	✓	✓			✓	✓	✓	✓	✓	✓	✓	✓	✓	✓	✓	✓	✓	✓	✓		✓	✓	✓	✓	✓	✓	✓		

หมายเหตุ พนักงานต้องตรวจสอบสภาพรถตามความเป็นจริง และใช้สัญญลักษณ์ ดังต่อไปนี้

√ ปกติ ✕ผิดปกติ แต่ไม่ต้องซ่อม ⊗ ไม่พร้อมใช้งาน ต้องซ่อมบำรุง/แก้ไขเร่งด่วน

ลงชื่อ [redacted] หัวหน้างาน

PAP TRANSPORT

ห้างหุ้นส่วนจำกัด พรอำพลทรานสปอร์ต
ใบตรวจสภาพรถก่อนเริ่มปฏิบัติงาน

FM-SHE-24 Rev.02 01/06/2565

***ตรวจสอบให้ครบถ้วนทุกรายการก่อนส่งให้ผู้ควบคุม

ทะเบียนรถ [illegible]

ประเภทรถ ☐ 4 ล้อ ☐ 6 ล้อ ☑ 10 ล้อ ☐ รถพ่วง

ประจำเดือน [illegible]

วันที่ตรวจ	สภาพยางล้อหน้า ไม่ต่ำกว่า 3 มิล	รถทุกประเภท: สภาพยางล้อหลัง ไม่ต่ำกว่า 3 มิล		พ่วงเท่านั้น: สภาพยางลูกพ่วง ไม่ต่ำกว่า 3 มิล		การตรวจวัดหมอน (2 สัปดาห์/ครั้ง)	สภาพตู้บรรทุก (ภายใน/นอก)	หลังคาและผนังไม่มีแสง	ด้านในตู้ไม่มีน้ำอดหรือมุมแหลม	เชือกมัดประตูตู้ 4 เส้น	ความสะอาดตู้บรรทุก	ความสะอาดในห้องถัง	ระบบไฟทั้งหมด	ระบบเบรค	ตรวจเช็คน้ำกลั่น/สภาพแบตเตอรี่	แบตเตอรี่/ขั้วแบต/ฝาครอบ	บานกระจกส่องข้างไม่ชำรุด	กระบอกรองรับน้ำแอร์	เสาอากาศ	ถังน้ำมันไม่รั่วซึมฝาถัง	รถร้าวของ NGV	อุปกรณ์ความปลอดภัย: กล้องหน้ารถ	ถังดับเพลิง	กรวยจราจร 2/4 อัน	หมอนรองล้อ 2/4 อัน	สายรัดสินค้า (เทตต์)	ผ้าใบปูพื้น/ความสะอาด	ป้ายสามเหลี่ยมและไฟฉุกเฉิน	ชื่อผู้ตรวจ	หมายเหตุ
		ขับ	ตาม	หน้า	หลัง																										
1-3-66	✓	✓	✓			✓	✓	✓	✓	✓	✓	✓	✓	✓	✓	✓	✓	✓	✓	✓		✓	✓	✓	✓	✓	✓	✓	[redacted]	
[illegible]	✓	✓	✓			✓	✓	✓	✓	✓	✓	✓	✓	✓	✓	✓	✓	✓	✓	✓		✓	✓	✓	✓	✓	✓	✓		
[illegible]	✓	✓	✓			✓	✓	✓	✓	✓	✓	✓	✓	✓	✓	✓	✓	✓	✓	✓		✓	✓	✓	✓	✓	✓	✓		
6-3-66	✓	✓	✓			✓	✓	✓	✓	✓	✓	✓	✓	✓	✓	✓	✓	✓	✓	✓		✓	✓	✓	✓	✓	✓	✓		
7-3-66	✓	✓	✓			✓	✓	✓	✓	✓	✓	✓	✓	✓	✓	✓	✓	✓	✓	✓		✓	✓	✓	✓	✓	✓	✓		
[illegible]	✓	✓	✓			✓	✓	✓	✓	✓	✓	✓	✓	✓	✓	✓	✓	✓	✓	✓		✓	✓	✓	✓	✓	✓	✓		
[illegible]	✓	✓	✓			✓	✓	✓	✓	✓	✓	✓	✓	✓	✓	✓	✓	✓	✓	✓		✓	✓	✓	✓	✓	✓	✓		
12-3-66	✓	✓	✓			✓	✓	✓	✓	✓	✓	✓	✓	✓	✓	✓	✓	✓	✓	✓		✓	✓	✓	✓	✓	✓	✓		
13-3-66	✓	✓	✓			✓	✓	✓	✓	✓	✓	✓	✓	✓	✓	✓	✓	✓	✓	✓		✓	✓	✓	✓	✓	✓	✓		
15-3-66	✓	✓	✓			✓	✓	✓	✓	✓	✓	✓	✓	✓	✓	✓	✓	✓	✓	✓		✓	✓	✓	✓	✓	✓	✓		
16-3-66	✓	✓	✓			✓	✓	✓	✓	✓	✓	✓	✓	✓	✓	✓	✓	✓	✓	✓		✓	✓	✓	✓	✓	✓	✓		
17-3-66	✓	✓	✓			✓	✓	✓	✓	✓	✓	✓	✓	✓	✓	✓	✓	✓	✓	✓		✓	✓	✓	✓	✓	✓	✓		
19-3-66	✓	✓	✓			✓	✓	✓	✓	✓	✓	✓	✓	✓	✓	✓	✓	✓	✓	✓		✓	✓	✓	✓	✓	✓	✓		
21-3-66	✓	✓	✓			✓	✓	✓	✓	✓	✓	✓	✓	✓	✓	✓	✓	✓	✓	✓		✓	✓	✓	✓	✓	✓	✓		
22-3-66	✓	✓	✓			✓	✓	✓	✓	✓	✓	✓	✓	✓	✓	✓	✓	✓	✓	✓		✓	✓	✓	✓	✓	✓	✓		
24-3-66	✓	✓	✓			✓	✓	✓	✓	✓	✓	✓	✓	✓	✓	✓	✓	✓	✓	✓		✓	✓	✓	✓	✓	✓	✓		
26-3-66	✓	✓	✓			✓	✓	✓	✓	✓	✓	✓	✓	✓	✓	✓	✓	✓	✓	✓		✓	✓	✓	✓	✓	✓	✓		
27-3-66	✓	✓	✓			✓	✓	✓	✓	✓	✓	✓	✓	✓	✓	✓	✓	✓	✓	✓		✓	✓	✓	✓	✓	✓	✓		
29-3-66	✓	✓	✓			✓	✓	✓	✓	✓	✓	✓	✓	✓	✓	✓	✓	✓	✓	✓		✓	✓	✓	✓	✓	✓	✓		
30-3-66	✓	✓	✓			✓	✓	✓	✓	✓	✓	✓	✓	✓	✓	✓	✓	✓	✓	✓		✓	✓	✓	✓	✓	✓	✓		
31-3-66	✓	✓	✓			✓	✓	✓	✓	✓	✓	✓	✓	✓	✓	✓	✓	✓	✓	✓		✓	✓	✓	✓	✓	✓	✓		

หมายเหตุ พนักงานต้องตรวจสอบสภาพรถตามความเป็นจริง และใช้สัญญลักษณ์ ดังต่อไปนี้

√ ปกติ ✕ผิดปกติ แต่ไม่ต้องซ่อม ⊗ ไม่พร้อมใช้งาน ต้องซ่อมบำรุง/แก้ไขเร่งด่วน

ลงชื่อ [redacted] หัวหน้างาน

PAP TRANSPORT

ห้างหุ้นส่วนจำกัด พรอำพลทรานสปอร์ต
ใบตรวจสภาพรถก่อนเริ่มปฏิบัติงาน

FM-SHE-24 Rev.02 01/06/2565

***ตรวจสอบให้ครบถ้วนทุกรายการก่อนส่งให้ผู้ควบคุม

ทะเบียนรถ 70-9818

ประเภทรถ ☐ 4 ล้อ ☐ 6 ล้อ ☑ 10 ล้อ ☐ รถพ่วง

ประจำเดือน ธ.ค. 66

วันที่ตรวจ	สภาพยางล้อหน้า ไม่ต่ำกว่า 3 มิล	รถทุกประเภท: สภาพยางล้อหลัง ไม่ต่ำกว่า 3 มิล		พ่วง เท่านั้น: สภาพยางลูกพ่วง ไม่ต่ำกว่า 3 มิล		การตรวจวัดลมยาง (2 สัปดาห์/ครั้ง)	สภาพตู้บรรทุก (ภายใน/นอก)	หลังคาและผนังไม่มีแสง	ด้านในตู้ไม่มีน็อคหรือมุมหลม	เชือกมัดประตูตู้ 4 เส้น	ความสะอาดตู้บรรทุก	ความสะอาดในห้องถัง	ระบบไฟทั้งหมด	ระบบเบรค	ตรวจเช็คน้ำกลั่น/สภาพแบตเตอรี่	แบตเตอรี่/ขั้วแบต/ฝาครอบ	บานกระจกส่องข้างไม่ชำรุด	กระบอกรองรับน้ำแอร์	เสาอากาศ	ถังน้ำมันไม่รั่วซึมฝาถัง	รถแก๊ส: รถบรรทุก NGV	อุปกรณ์ความปลอดภัย: กล้องหน้ารถ	ถังดับเพลิง	กรวยจราจร 2/4 อัน	หมอนรองล้อ 2/4 อัน	สายรัดสินค้า (ตาข่าย)	ผ้าใบปูพื้น/ความสะอาด	ป้ายสามเหลี่ยมสะท้อนแสง	ชื่อผู้ตรวจ	หมายเหตุ
		ขับ	ตาม	หน้า	หลัง																										
2/4/66	✓	✓	✓			✓	✓	✓	✓	✓	✓	✓	✓	✓	✓	✓	✓	✓	✓	✓			✓	✓	✓	✓	✓		[redacted]	
3/4/66	✓	✓	✓			✓	✓	✓	✓	✓	✓	✓	✓	✓	✓	✓	✓	✓	✓	✓			✓	✓	✓	✓	✓			
4/4/66	✓	✓	✓			✓	✓	✓	✓	✓	✓	✓	✓	✓	✓	✓	✓	✓	✓	✓			✓	✓	✓	✓	✓			
5/4/66	✓	✓	✓			✓	✓	✓	✓	✓	✓	✓	✓	✓	✓	✓	✓	✓	✓	✓			✓	✓	✓	✓	✓			
6/4/66	✓	✓	✓			✓	✓	✓	✓	✓	✓	✓	✓	✓	✓	✓	✓	✓	✓	✓			✓	✓	✓	✓	✓			
7/4/66	✓	✓	✓			✓	✓	✓	✓	✓	✓	✓	✓	✓	✓	✓	✓	✓	✓	✓			✓	✓	✓	✓	✓			
10/4/66	✓	✓	✓			✓	✓	✓	✓	✓	✓	✓	✓	✓	✓	✓	✓	✓	✓	✓			✓	✓	✓	✓	✓			
17/4/66	✓	✓	✓			✓	✓	✓	✓	✓	✓	✓	✓	✓	✓	✓	✓	✓	✓	✓			✓	✓	✓	✓	✓			
18/4/66	✓	✓	✓			✓	✓	✓	✓	✓	✓	✓	✓	✓	✓	✓	✓	✓	✓	✓			✓	✓	✓	✓	✓			
19/4/66	✓	✓	✓			✓	✓	✓	✓	✓	✓	✓	✓	✓	✓	✓	✓	✓	✓	✓			✓	✓	✓	✓	✓			
20/4/66	✓	✓	✓			✓	✓	✓	✓	✓	✓	✓	✓	✓	✓	✓	✓	✓	✓	✓			✓	✓	✓	✓	✓			
21/4/66	✓	✓	✓			✓	✓	✓	✓	✓	✓	✓	✓	✓	✓	✓	✓	✓	✓	✓			✓	✓	✓	✓	✓			
24/4/66	✓	✓	✓			✓	✓	✓	✓	✓	✓	✓	✓	✓	✓	✓	✓	✓	✓	✓			✓	✓	✓	✓	✓			
25/4/66	✓	✓	✓			✓	✓	✓	✓	✓	✓	✓	✓	✓	✓	✓	✓	✓	✓	✓			✓	✓	✓	✓	✓			
26/4/66	✓	✓	✓			✓	✓	✓	✓	✓	✓	✓	✓	✓	✓	✓	✓	✓	✓	✓			✓	✓	✓	✓	✓			
28/4/66	✓	✓	✓			✓	✓	✓	✓	✓	✓	✓	✓	✓	✓	✓	✓	✓	✓	✓			✓	✓	✓	✓	✓			

หมายเหตุ พนักงานต้องตรวจสอบสภาพรถตามความเป็นจริง และใช้สัญญลักษณ์ ดังต่อไปนี้

√ ปกติ ✕ผิดปกติ แต่ไม่ต้องซ่อม ⊗ ไม่พร้อมใช้งาน ต้องซ่อมบำรุง/แก้ไขเร่งด่วน

ลงชื่อ [redacted] ... หัวหน้างาน

PAP TRANSPORT

ห้างหุ้นส่วนจำกัด พรอำพลทรานสปอร์ต
ใบตรวจสภาพรถก่อนเริ่มปฏิบัติงาน

FM-SHE-24 Rev.02 01/06/2565

***ตรวจสอบให้ครบถ้วนทุกรายการก่อนส่งให้ผู้ควบคุม

ทะเบียนรถ 71-0399

ประเภทรถ ☐ 4 ล้อ ☐ 6 ล้อ ☑ 10 ล้อ ☐ รถพ่วง

ประจำเดือน เมษายน 2566

วันที่ตรวจ	สภาพยางล้อหน้า ไม่ต่ำกว่า 3 มิล	รถทุกประเภท: สภาพยางล้อหลัง ไม่ต่ำกว่า 3 มิล		พ่วง เท่านั้น: สภาพยางลูกพ่วง ไม่ต่ำกว่า 3 มิล		การตรวจวัดลมยาง (2 สัปดาห์/ครั้ง)	สภาพตู้บรรทุก (ภายใน/นอก)	หลังคาและผนังไม่มีแสง	ด้านในตู้ไม่มีน็อคหรือมุมหลม	เชือกมัดประตูตู้ 4 เส้น	ความสะอาดตู้บรรทุก	ความสะอาดในห้องถัง	ระบบไฟทั้งหมด	ระบบเบรค	ตรวจเช็คน้ำกลั่น/สภาพแบตเตอรี่	แบตเตอรี่/ขั้วแบต/ฝาครอบ	บานกระจกส่องข้างไม่ชำรุด	กระบอกรองรับน้ำแอร์	เสาอากาศ	ถังน้ำมันไม่รั่วซึมฝาถัง	รถแก๊ส: รถบรรทุก NGV	อุปกรณ์ความปลอดภัย: กล้องหน้ารถ	ถังดับเพลิง	กรวยจราจร 2/4 อัน	หมอนรองล้อ 2/4 อัน	สายรัดสินค้า (ตาข่าย)	ผ้าใบปูพื้น/ความสะอาด	ป้ายสามเหลี่ยมสะท้อนแสง	ชื่อผู้ตรวจ	หมายเหตุ
		ขับ	ตาม	หน้า	หลัง																										
2/4/66	✓	✓	✓			✓	✓	✓	✓		✓	✓	✓	✓	✓	✓	✓	✓	✓	✓			✓	✓	✓	✓				[redacted]	
3/4/66	✓	✓	✓			✓	✓	✓	✓		✓	✓	✓	✓	✓	✓	✓	✓	✓	✓			✓	✓	✓	✓					
4/4/66	✓	✓	✓			✓	✓	✓	✓		✓	✓	✓	✓	✓	✓	✓	✓	✓	✓			✓	✓	✓	✓					
6/4/66	✓	✓	✓			✓	✓	✓	✓		✓	✓	✓	✓	✓	✓	✓	✓	✓	✓			✓	✓	✓	✓					
9/4/66	✓	✓	✓			✓	✓	✓	✓		✓	✓	✓	✓	✓	✓	✓	✓	✓	✓			✓	✓	✓	✓					
10/4/66	✓	✓	✓			✓	✓	✓	✓		✓	✓	✓	✓	✓	✓	✓	✓	✓	✓			✓	✓	✓	✓					
17/4/66	✓	✓	✓			✓	✓	✓	✓		✓	✓	✓	✓	✓	✓	✓	✓	✓	✓			✓	✓	✓	✓					
18/4/66	✓	✓	✓			✓	✓	✓	✓		✓	✓	✓	✓	✓	✓	✓	✓	✓	✓			✓	✓	✓	✓					
19/4/66	✓	✓	✓			✓	✓	✓	✓		✓	✓	✓	✓	✓	✓	✓	✓	✓	✓			✓	✓	✓	✓					
20.4-66	✓	✓	✓			✓	✓	✓	✓		✓	✓	✓	✓	✓	✓	✓	✓	✓	✓			✓	✓	✓	✓					
21/4/66	✓	✓	✓			✓	✓	✓	✓		✓	✓	✓	✓	✓	✓	✓	✓	✓	✓			✓	✓	✓	✓					
23/4/66	✓	✓	✓			✓	✓	✓	✓		✓	✓	✓	✓	✓	✓	✓	✓	✓	✓			✓	✓	✓	✓					
24/4/66	✓	✓	✓			✓	✓	✓	✓		✓	✓	✓	✓	✓	✓	✓	✓	✓	✓			✓	✓	✓	✓					
26/4/66	✓	✓	✓			✓	✓	✓	✓		✓	✓	✓	✓	✓	✓	✓	✓	✓	✓			✓	✓	✓	✓					
27/4/66	✓	✓	✓			✓	✓	✓	✓		✓	✓	✓	✓	✓	✓	✓	✓	✓	✓			✓	✓	✓	✓					

หมายเหตุ พนักงานต้องตรวจสอบสภาพรถตามความเป็นจริง และใช้สัญญลักษณ์ ดังต่อไปนี้

√ ปกติ ✕ผิดปกติ แต่ไม่ต้องซ่อม ⊗ ไม่พร้อมใช้งาน ต้องซ่อมบำรุง/แก้ไขเร่งด่วน

ลงชื่อ [redacted] ... หัวหน้างาน

PAP TRANSPORT

ห้างหุ้นส่วนจำกัด พรอำพลทรานสปอร์ต
ใบตรวจสภาพรถก่อนเริ่มปฏิบัติงาน

FM-SHE-24 Rev.02 01/06/2565

***ตรวจสอบให้ครบถ้วนทุกรายการก่อนส่งให้ผู้ควบคุม

ทะเบียนรถ 71-1376

ประเภทรถ ☐ 4 ล้อ ☐ 6 ล้อ ☑ 10 ล้อ ☐ รถพ่วง

ประจำเดือน 4/66

วันที่ตรวจ	สภาพยางล้อหน้า ไม่ต่ำกว่า 3 มิล	รถทุกประเภท: สภาพยางล้อหลัง ไม่ต่ำกว่า 3 มิล		พ่วง เท่านั้น: สภาพยางลูกพ่วง ไม่ต่ำกว่า 3 มิล		การตรวจวัดลมยาง (2 สัปดาห์/ครั้ง)	สภาพตู้บรรทุก (ภายใน/นอก)	หลังคาและหน้าไม่มีแสง	ด้านในตู้ไม่มีน็อคหรือมุมแหลม	เชือกมัดประตูตู้ 4 เส้น	ความสะอาดตู้บรรทุก	ความสะอาดในห้องคาง	ระบบไฟทั้งหมด	ระบบเบรค	ตรวจเช็คน้ำกลั่น/สภาพแบตเตอรี่	แบตเตอรี่/ขั้วแบตฝาครอบ	บานกระจกของข้างไม่ชำรุด	กระบอกรองรับน้ำแอร์	แสงอากาศ	ถังน้ำมันไม่รั่วซึมฝาถัง	รถแก๊ส: รอยรั่วของ NGV	อุปกรณ์ความปลอดภัย: กล้องหน้ารถ	ถังดับเพลิง	กรวยจราจร 2/4 อัน	หมอนรองล้อ 2/4 อัน	สายรัดสินค้า (สเตอ)	ผ้าใบปูพื้น/ความสะอาด	ป้ายสามเหลี่ยมสะท้อนแสง	ชื่อผู้ตรวจ	หมายเหตุ
		ขับ	ตาม	หน้า	หลัง																										
2/4	\	\	\			\	\	\	\	\	\	\	\	\	\	\	\	\	\	\	\	\	\	\	\	\	\	\	\	[redacted]	
3/4	\	\	\			\	\	\	\	\	\	\	\	\	\	\	\	\	\	\	\	\	\	\	\	\	\	\	\		
4/4	\	\	\			\	\	\	\	\	\	\	\	\	\	\	\	\	\	\	\	\	\	\	\	\	\	\	\		
5/4	\	\	\			\	\	\	\	\	\	\	\	\	\	\	\	\	\	\	\	\	\	\	\	\	\	\	\		
7/4	\	\	\			\	\	\	\	\	\	\	\	\	\	\	\	\	\	\	\	\	\	\	\	\	\	\	\		
9/4	\	\	\			\	\	\	\	\	\	\	\	\	\	\	\	\	\	\	\	\	\	\	\	\	\	\	\		
10/4	\	\	\			\	\	\	\	\	\	\	\	\	\	\	\	\	\	\	\	\	\	\	\	\	\	\	\		
17/4	\	\	\			\	\	\	\	\	\	\	\	\	\	\	\	\	\	\	\	\	\	\	\	\	\	\	\		
18/4	\	\	\			\	\	\	\	\	\	\	\	\	\	\	\	\	\	\	\	\	\	\	\	\	\	\	\		
19/4	\	\	\			\	\	\	\	\	\	\	\	\	\	\	\	\	\	\	\	\	\	\	\	\	\	\	\		
20/4	\	\	\			\	\	\	\	\	\	\	\	\	\	\	\	\	\	\	\	\	\	\	\	\	\	\	\		
21/4	\	\	\			\	\	\	\	\	\	\	\	\	\	\	\	\	\	\	\	\	\	\	\	\	\	\	\		
22/4	\	\	\			\	\	\	\	\	\	\	\	\	\	\	\	\	\	\	\	\	\	\	\	\	\	\	\		
24/4	\	\	\			\	\	\	\	\	\	\	\	\	\	\	\	\	\	\	\	\	\	\	\	\	\	\	\		
25/4	\	\	\			\	\	\	\	\	\	\	\	\	\	\	\	\	\	\	\	\	\	\	\	\	\	\	\		
26/4	\	\	\			\	\	\	\	\	\	\	\	\	\	\	\	\	\	\	\	\	\	\	\	\	\	\	\		
28/4	\	\	\			\	\	\	\	\	\	\	\	\	\	\	\	\	\	\	\	\	\	\	\	\	\	\	\		

[redacted]

หมายเหตุ พนักงานต้องตรวจสอบสภาพรถตามความเป็นจริง และใช้สัญญลักษณ์ ดังต่อไปนี้

√ ปกติ ✕ผิดปกติ แต่ไม่ต้องซ่อม ⊗ ไม่พร้อมใช้งาน ต้องซ่อมบำรุง/แก้ไขเร่งด่วน

ลงชื่อ ..... [redacted] ... หัวหน้างาน

PAP TRANSPORT

ห้างหุ้นส่วนจำกัด พรอำพลทรานสปอร์ต
ใบตรวจสภาพรถก่อนเริ่มปฏิบัติงาน

FM-SHE-24 Rev.02 01/06/2565

***ตรวจสอบให้ครบถ้วนทุกรายการก่อนส่งให้ผู้ควบคุม

ทะเบียนรถ 71-6646

ประเภทรถ ☐ 4 ล้อ ☐ 6 ล้อ ☑ 10 ล้อ ☐ รถพ่วง

ประจำเดือน 4/2566

วันที่ตรวจ	สภาพยางล้อหน้า ไม่ต่ำกว่า 3 มิล	รถทุกประเภท: สภาพยางล้อหลัง ไม่ต่ำกว่า 3 มิล		พ่วง เท่านั้น: สภาพยางลูกพ่วง ไม่ต่ำกว่า 3 มิล		การตรวจวัดลมยาง (2 สัปดาห์/ครั้ง)	สภาพตู้บรรทุก (ภายใน/นอก)	หลังคาและหน้าไม่มีแสง	ด้านในตู้ไม่มีน็อคหรือมุมแหลม	เชือกมัดประตูตู้ 4 เส้น	ความสะอาดตู้บรรทุก	ความสะอาดในห้องคาง	ระบบไฟทั้งหมด	ระบบเบรค	ตรวจเช็คน้ำกลั่น/สภาพแบตเตอรี่	แบตเตอรี่/ขั้วแบตฝาครอบ	บานกระจกของข้างไม่ชำรุด	กระบอกรองรับน้ำแอร์	แสงอากาศ	ถังน้ำมันไม่รั่วซึมฝาถัง	รถแก๊ส: รอยรั่วของ NGV	อุปกรณ์ความปลอดภัย: กล้องหน้ารถ	ถังดับเพลิง	กรวยจราจร 2/4 อัน	หมอนรองล้อ 2/4 อัน	สายรัดสินค้า (สเตอ)	ผ้าใบปูพื้น/ความสะอาด	ป้ายสามเหลี่ยมสะท้อนแสง	ชื่อผู้ตรวจ	หมายเหตุ
		ขับ	ตาม	หน้า	หลัง																										
2-4-66	√	√	√			√	√	√	√	√	√	√	√	√	√	√	√	√	√	√		√	√	√	√	√	√	✕	[redacted]		
3-4-66	√	√	√			√	√	√	√	√	√	√	√	√	√	√	√	√	√	√		√	√	√	√	√	√	✕			
4-4-66	√	√	√			√	√	√	√	√	√	√	√	√	√	√	√	√	√	√		√	√	√	√	√	√	✕			
5-4-66	√	√	√			√	√	√	√	√	√	√	√	√	√	√	√	√	√	√		√	√	√	√	√	√	✕			
6-4-66	√	√	√			√	√	√	√	√	√	√	√	√	√	√	√	√	√	√		√	√	√	√	√	√	✕			
7-4-66	√	√	√			√	√	√	√	√	√	√	√	√	√	√	√	√	√	√		√	√	√	√	√	√	✕			
9-4-66	√	√	√			√	√	√	√	√	√	√	√	√	√	√	√	√	√	√		√	√	√	√	√	√	✕			
10-4-66	√	√	√			√	√	√	√	√	√	√	√	√	√	√	√	√	√	√		√	√	√	√	√	√	✕			
17-4-66	√	√	√			√	√	√	√	√	√	√	√	√	√	√	√	√	√	√		√	√	√	√	√	√	✕			
18-4-66	√	√	√			√	√	√	√	√	√	√	√	√	√	√	√	√	√	√		√	√	√	√	√	√	✕			
19-4-66	√	√	√			√	√	√	√	√	√	√	√	√	√	√	√	√	√	√		√	√	√	√	√	√	✕			
20-4-66	√	√	√			√	√	√	√	√	√	√	√	√	√	√	√	√	√	√		√	√	√	√	√	√	✕			
21-4-66	√	√	√			√	√	√	√	√	√	√	√	√	√	√	√	√	√	√		√	√	√	√	√	√	✕			
24-4-66	√	√	√			√	√	√	√	√	√	√	√	√	√	√	√	√	√	√		√	√	√	√	√	√	✕			
25-4-66	√	√	√			√	√	√	√	√	√	√	√	√	√	√	√	√	√	√		√	√	√	√	√	√	✕			
26-4-66	√	√	√			√	√	√	√	√	√	√	√	√	√	√	√	√	√	√		√	√	√	√	√	√	✕			
28-4-66	√	√	√			√	√	√	√	√	√	√	√	√	√	√	√	√	√	√		√	√	√	√	√	√	✕			

[redacted]

หมายเหตุ พนักงานต้องตรวจสอบสภาพรถตามความเป็นจริง และใช้สัญญลักษณ์ ดังต่อไปนี้

√ ปกติ ✕ผิดปกติ แต่ไม่ต้องซ่อม ⊗ ไม่พร้อมใช้งาน ต้องซ่อมบำรุง/แก้ไขเร่งด่วน

ลงชื่อ ..... [redacted] ... หัวหน้างาน

PAP TRANSPORT

ห้างหุ้นส่วนจำกัด พรอำพลทรานสปอร์ต
ใบตรวจสภาพรถก่อนเริ่มปฏิบัติงาน

FM-SHE-24 Rev.02 01/06/2565

***ตรวจสอบให้ครบถ้วนทุกรายการก่อนส่งให้ผู้ควบคุม

ทะเบียนรถ 71-6655 / 71-8364

ประเภทรถ ☐ 4 ล้อ ☐ 6 ล้อ ☐ 10 ล้อ ☑ รถพ่วง

ประจำเดือน เม.ย.

วันที่ตรวจ	สภาพยางล้อหน้า ไม่ต่ำกว่า 3 มิล	รถทุกประเภท: สภาพยางล้อหลัง ไม่ต่ำกว่า 3 มิล		พ่วงเท่านั้น: สภาพยางลูกพ่วง ไม่ต่ำกว่า 3 มิล		การตรวจวัดลมยาง (2 สัปดาห์/ครั้ง)	สภาพตู้บรรทุก (ภายใน/นอก)	หลังคาและหน้าไม่มีแสง	ด้านในตู้ไม่มีน็อคหรือมุมแหลม	เชือกมัดประตูตู้ 4 เส้น	ความสะอาดตู้บรรทุก	ความสะอาดในห้องเก็บ	ระบบไฟทั้งหมด	ระบบเบรค	ตรวจเช็คน้ำกลั่น/สภาพแบตเตอรี่	แบตเตอรี่/ขั้วแบต/ฝาครอบ	บานกระจกตองข้าง ไม่ชำรุด	กระบอกรองรับน้ำแอร์	เสาอากาศ	ถังน้ำมัน ไม่รั่วซึมฝาถัง	รถแก๊ส: รอยรั่วของ NGV	อุปกรณ์ความปลอดภัย: กล้องหน้ารถ	ถังดับเพลิง	กรวยจราจร 2/4 อัน	หมอนรองล้อ 2/4 อัน	สายรัดกันศีร์ (สเตอร์)	ผ้าใบปูพื้น/ความสะอาด	ป้ายสามเหลี่ยมสะท้อนแสง	ชื่อผู้ตรวจ	หมายเหตุ
		ขับ	ตาม	หน้า	หลัง																										
2-4-66	✓	✓	✓	✓	✓	✓	✓	✓	✓	✓	✓	✓	✓	✓	✓	✓	✓		✓	✓		✓	✓	✓	✓	✓	✓		[redacted]	
4-4-66	✓	✓	✓	✓	✓	✓	✓	✓	✓	✓	✓	✓	✓	✓	✓	✓	✓		✓	✓		✓	✓	✓	✓	✓	✓			
6-4-66	✓	✓	✓	✓	✓	✓	✓	✓	✓	✓	✓	✓	✓	✓	✓	✓	✓		✓	✓		✓	✓	✓	✓	✓	✓			
9-4-66	✓	✓	✓	✓	✓	✓	✓	✓	✓	✓	✓	✓	✓	✓	✓	✓	✓		✓	✓		✓	✓	✓	✓	✓	✓			
10-4-66	✓	✓	✓	✓	✓	✓	✓	✓	✓	✓	✓	✓	✓	✓	✓	✓	✓		✓	✓		✓	✓	✓	✓	✓	✓			
11-4-66	✓	✓	✓	✓	✓	✓	✓	✓	✓	✓	✓	✓	✓	✓	✓	✓	✓		✓	✓		✓	✓	✓	✓	✓	✓			
19-4-66	✓	✓	✓	✓	✓	✓	✓	✓	✓	✓	✓	✓	✓	✓	✓	✓	✓		✓	✓		✓	✓	✓	✓	✓	✓			
20-4-66	✓	✓	✓	✓	✓	✓	✓	✓	✓	✓	✓	✓	✓	✓	✓	✓	✓		✓	✓		✓	✓	✓	✓	✓	✓			
24-4-66	✓	✓	✓	✓	✓	✓	✓	✓	✓	✓	✓	✓	✓	✓	✓	✓	✓		✓	✓		✓	✓	✓	✓	✓	✓			
26-4-66	✓	✓	✓	✓	✓	✓	✓	✓	✓	✓	✓	✓	✓	✓	✓	✓	✓		✓	✓		✓	✓	✓	✓	✓	✓			
29-4-66	✓	✓	✓	✓	✓	✓	✓	✓	✓	✓	✓	✓	✓	✓	✓	✓	✓		✓	✓		✓	✓	✓	✓	✓	✓			

หมายเหตุ พนักงานต้องตรวจสอบสภาพรถตามความเป็นจริง และใช้สัญญลักษณ์ ดังต่อไปนี้

√ ปกติ ✕ผิดปกติ แต่ไม่ต้องซ่อม ⊗ ไม่พร้อมใช้งาน ต้องซ่อมบำรุง/แก้ไขเร่งด่วน

ลงชื่อ [redacted] หัวหน้างาน

PAP TRANSPORT

ห้างหุ้นส่วนจำกัด พรอำพลทรานสปอร์ต
ใบตรวจสภาพรถก่อนเริ่มปฏิบัติงาน

FM-SHE-24 Rev.02 01/06/2565

***ตรวจสอบให้ครบถ้วนทุกรายการก่อนส่งให้ผู้ควบคุม

ทะเบียนรถ 71-6989

ประเภทรถ ☐ 4 ล้อ ☐ 6 ล้อ ☑ 10 ล้อ ☐ รถพ่วง

ประจำเดือน เม.ย. 22

วันที่ตรวจ	สภาพยางล้อหน้า ไม่ต่ำกว่า 3 มิล	รถทุกประเภท: สภาพยางล้อหลัง ไม่ต่ำกว่า 3 มิล		พ่วงเท่านั้น: สภาพยางลูกพ่วง ไม่ต่ำกว่า 3 มิล		การตรวจวัดลมยาง (2 สัปดาห์/ครั้ง)	สภาพตู้บรรทุก (ภายใน/นอก)	หลังคาและหน้าไม่มีแสง	ด้านในตู้ไม่มีน็อคหรือมุมแหลม	เชือกมัดประตูตู้ 4 เส้น	ความสะอาดตู้บรรทุก	ความสะอาดในห้องเก็บ	ระบบไฟทั้งหมด	ระบบเบรค	ตรวจเช็คน้ำกลั่น/สภาพแบตเตอรี่	แบตเตอรี่/ขั้วแบต/ฝาครอบ	บานกระจกตองข้าง ไม่ชำรุด	กระบอกรองรับน้ำแอร์	เสาอากาศ	ถังน้ำมัน ไม่รั่วซึมฝาถัง	รถแก๊ส: รอยรั่วของ NGV	อุปกรณ์ความปลอดภัย: กล้องหน้ารถ	ถังดับเพลิง	กรวยจราจร 2/4 อัน	หมอนรองล้อ 2/4 อัน	สายรัดกันศีร์ (สเตอร์)	ผ้าใบปูพื้น/ความสะอาด	ป้ายสามเหลี่ยมสะท้อนแสง	ชื่อผู้ตรวจ	หมายเหตุ
		ขับ	ตาม	หน้า	หลัง																										
26-3-66	✓	✓	✓			✓	✓	✓	✓	✓	✓	✓	✓	✓	✓	✓	✓	✓	✓	✓		✓	✓	✓	✓	✓	✓	✓	[redacted]	
27-3-66	✓	✓	✓			✓	✓	✓	✓	✓	✓	✓	✓	✓	✓	✓	✓	✓	✓	✓		✓	✓	✓	✓	✓	✓	✓		
28-3-66	✓	✓	✓			✓	✓	✓	✓	✓	✓	✓	✓	✓	✓	✓	✓	✓	✓	✓		✓	✓	✓	✓	✓	✓	✓		
29-3-66	✓	✓	✓			✓	✓	✓	✓	✓	✓	✓	✓	✓	✓	✓	✓	✓	✓	✓		✓	✓	✓	✓	✓	✓	✓		
30-3-66	✓	✓	✓			✓	✓	✓	✓	✓	✓	✓	✓	✓	✓	✓	✓	✓	✓	✓		✓	✓	✓	✓	✓	✓	✓		
31-3-66	✓	✓	✓			✓	✓	✓	✓	✓	✓	✓	✓	✓	✓	✓	✓	✓	✓	✓		✓	✓	✓	✓	✓	✓	✓		
3-4-66	✓	✓	✓			✓	✓	✓	✓	✓	✓	✓	✓	✓	✓	✓	✓	✓	✓	✓		✓	✓	✓	✓	✓	✓	✓		
4-4-66	✓	✓	✓			✓	✓	✓	✓	✓	✓	✓	✓	✓	✓	✓	✓	✓	✓	✓		✓	✓	✓	✓	✓	✓	✓		
5-4-66	✓	✓	✓			✓	✓	✓	✓	✓	✓	✓	✓	✓	✓	✓	✓	✓	✓	✓		✓	✓	✓	✓	✓	✓	✓		
7-4-66	✓	✓	✓			✓	✓	✓	✓	✓	✓	✓	✓	✓	✓	✓	✓	✓	✓	✓		✓	✓	✓	✓	✓	✓	✓		
9-4-66	✓	✓	✓			✓	✓	✓	✓	✓	✓	✓	✓	✓	✓	✓	✓	✓	✓	✓		✓	✓	✓	✓	✓	✓	✓		
10-4-66	✓	✓	✓			✓	✓	✓	✓	✓	✓	✓	✓	✓	✓	✓	✓	✓	✓	✓		✓	✓	✓	✓	✓	✓	✓		
17-4-66	✓	✓	✓			✓	✓	✓	✓	✓	✓	✓	✓	✓	✓	✓	✓	✓	✓	✓		✓	✓	✓	✓	✓	✓	✓		
18-4-66	✓	✓	✓			✓	✓	✓	✓	✓	✓	✓	✓	✓	✓	✓	✓	✓	✓	✓		✓	✓	✓	✓	✓	✓	✓		
19-4-66	✓	✓	✓			✓	✓	✓	✓	✓	✓	✓	✓	✓	✓	✓	✓	✓	✓	✓		✓	✓	✓	✓	✓	✓	✓		
20-4-66	✓	✓	✓			✓	✓	✓	✓	✓	✓	✓	✓	✓	✓	✓	✓	✓	✓	✓		✓	✓	✓	✓	✓	✓	✓		
21-4-66	✓	✓	✓			✓	✓	✓	✓	✓	✓	✓	✓	✓	✓	✓	✓	✓	✓	✓		✓	✓	✓	✓	✓	✓	✓		
22-4-66	✓	✓	✓			✓	✓	✓	✓	✓	✓	✓	✓	✓	✓	✓	✓	✓	✓	✓		✓	✓	✓	✓	✓	✓	✓		
25-4-66	✓	✓	✓			✓	✓	✓	✓	✓	✓	✓	✓	✓	✓	✓	✓	✓	✓	✓		✓	✓	✓	✓	✓	✓	✓		

หมายเหตุ พนักงานต้องตรวจสอบสภาพรถตามความเป็นจริง และใช้สัญญลักษณ์ ดังต่อไปนี้

√ ปกติ ✕ผิดปกติ แต่ไม่ต้องซ่อม ⊗ ไม่พร้อมใช้งาน ต้องซ่อมบำรุง/แก้ไขเร่งด่วน

ลงชื่อ [redacted] หัวหน้างาน

PAP TRANSPORT

ห้างหุ้นส่วนจำกัด พรอำพลทรานสปอร์ต
ใบตรวจสภาพรถก่อนเริ่มปฏิบัติงาน

FM-SHE-24 Rev.02 01/06/2565

***ตรวจสอบให้ครบถ้วนทุกรายการก่อนส่งให้ผู้ควบคุม

ทะเบียนรถ 71-7879

ประจำเดือน เมษายน

ประเภทรถ ☐ 4 ล้อ ☐ 6 ล้อ ☑ 10 ล้อ ☐ รถพ่วง

วันที่ตรวจ	สภาพยางล้อหน้า ไม่ต่ำกว่า 3 มิล	รถทุกประเภท: สภาพยางล้อหลัง ไม่ต่ำกว่า 3 มิล		พ่วง เท่านั้น: สภาพยางลูกพ่วง ไม่ต่ำกว่า 3 มิล		การตรวจวัดลมยาง (2 ถังดาห์/ครั้ง)	สภาพตู้บรรทุก (ภายใน/นอก)	หลังคาและผนังไม่มีแสง	ด้านในตู้ไม่มีน้ำมันหรือมุมแหลม	เชือกมัดประตูตู้ 4 เส้น	ความสะอาดตู้บรรทุก	ความสะอาดในห้องเก็บ	ระบบไฟทั้งหมด	ระบบเบรก	ตรวจเช็คน้ำกลั่น/สภาพแบตเตอรี่	แบตเตอรี่/ขั้วแบตฝาครอบ	บานกระจกส่องข้างไม่ชำรุด	กระบอกกรองน้ำมันเครื่อง	เสาอากาศ	ถังน้ำมันไม่รั่วซึมฝาถัง	รถแก๊ส: รถบรรทุกของ NGV	อุปกรณ์ความปลอดภัย: กล้องหน้ารถ	ถังดับเพลิง	กรวยจราจร 2/4 อัน	หมอนรองล้อ 2/4 อัน	สายรัดสินค้า (สเตอ์)	ค้ำในตู้เย็น/ความสะอาด	ป้ายสามเหลี่ยมสะท้อนแสง	ชื่อผู้ตรวจ	หมายเหตุ
		ขับ	ตาม	หน้า	หลัง																										
26-3-66	✓	✓	✓			✓	✓	✓	✓	✓	✓	✓	✓	✓	✓	✓	✓	✓	✓	✓		✓	✓	✓	✓	✓	✓		[redacted]		
27-3-66	✓	✓	✓			✓	✓	✓	✓	✓	✓	✓	✓	✓	✓	✓	✓	✓	✓	✓		✓	✓	✓	✓	✓	✓				
28-3-66	✓	✓	✓			✓	✓	✓	✓	✓	✓	✓	✓	✓	✓	✓	✓	✓	✓	✓		✓	✓	✓	✓	✓	✓				
29-3-66	✓	✓	✓			✓	✓	✓	✓	✓	✓	✓	✓	✓	✓	✓	✓	✓	✓	✓		✓	✓	✓	✓	✓	✓				
30-3-66	✓	✓	✓			✓	✓	✓	✓	✓	✓	✓	✓	✓	✓	✓	✓	✓	✓	✓		✓	✓	✓	✓	✓	✓				
31-3-66	✓	✓	✓			✓	✓	✓	✓	✓	✓	✓	✓	✓	✓	✓	✓	✓	✓	✓		✓	✓	✓	✓	✓	✓				
3-4-66	✓	✓	✓			✓	✓	✓	✓	✓	✓	✓	✓	✓	✓	✓	✓	✓	✓	✓		✓	✓	✓	✓	✓	✓				
4-4-66	✓	✓	✓			✓	✓	✓	✓	✓	✓	✓	✓	✓	✓	✓	✓	✓	✓	✓		✓	✓	✓	✓	✓	✓				
5-4-66	✓	✓	✓			✓	✓	✓	✓	✓	✓	✓	✓	✓	✓	✓	✓	✓	✓	✓		✓	✓	✓	✓	✓	✓				
6-4-66	✓	✓	✓			✓	✓	✓	✓	✓	✓	✓	✓	✓	✓	✓	✓	✓	✓	✓		✓	✓	✓	✓	✓	✓				
7-4-66	✓	✓	✓			✓	✓	✓	✓	✓	✓	✓	✓	✓	✓	✓	✓	✓	✓	✓		✓	✓	✓	✓	✓	✓				
10-4-66	✓	✓	✓			✓	✓	✓	✓	✓	✓	✓	✓	✓	✓	✓	✓	✓	✓	✓		✓	✓	✓	✓	✓	✓				
11-4-66	✓	✓	✓			✓	✓	✓	✓	✓	✓	✓	✓	✓	✓	✓	✓	✓	✓	✓		✓	✓	✓	✓	✓	✓				
12-4-66	✓	✓	✓			✓	✓	✓	✓	✓	✓	✓	✓	✓	✓	✓	✓	✓	✓	✓		✓	✓	✓	✓	✓	✓				
18-4-66	✓	✓	✓			✓	✓	✓	✓	✓	✓	✓	✓	✓	✓	✓	✓	✓	✓	✓		✓	✓	✓	✓	✓	✓				
19-4-66	✓	✓	✓			✓	✓	✓	✓	✓	✓	✓	✓	✓	✓	✓	✓	✓	✓	✓		✓	✓	✓	✓	✓	✓				
20-4-66	✓	✓	✓			✓	✓	✓	✓	✓	✓	✓	✓	✓	✓	✓	✓	✓	✓	✓		✓	✓	✓	✓	✓	✓				
21-4-66	✓	✓	✓			✓	✓	✓	✓	✓	✓	✓	✓	✓	✓	✓	✓	✓	✓	✓		✓	✓	✓	✓	✓	✓				
23-4-66	✓	✓	✓			✓	✓	✓	✓	✓	✓	✓	✓	✓	✓	✓	✓	✓	✓	✓		✓	✓	✓	✓	✓	✓				
24-4-66	✓	✓	✓			✓	✓	✓	✓	✓	✓	✓	✓	✓	✓	✓	✓	✓	✓	✓		✓	✓	✓	✓	✓	✓				
25-4-66	✓	✓	✓			✓	✓	✓	✓	✓	✓	✓	✓	✓	✓	✓	✓	✓	✓	✓		✓	✓	✓	✓	✓	✓				

หมายเหตุ พนักงานต้องตรวจสอบสภาพรถตามความเป็นจริง และใช้สัญญลักษณ์ ดังต่อไปนี้

√ ปกติ ✕ผิดปกติ แต่ไม่ต้องซ่อม ⊗ ไม่พร้อมใช้งาน ต้องซ่อมบำรุง/แก้ไขเร่งด่วน

ลงชื่อ [redacted] หัวหน้างาน

PAP TRANSPORT

ห้างหุ้นส่วนจำกัด พรอำพลทรานสปอร์ต
ใบตรวจสภาพรถก่อนเริ่มปฏิบัติงาน

FM-SHE-24 Rev.02 01/06/2565

***ตรวจสอบให้ครบถ้วนทุกรายการก่อนส่งให้ผู้ควบคุม

ทะเบียนรถ 71-8799

ประจำเดือน เมษายน

ประเภทรถ ☐ 4 ล้อ ☐ 6 ล้อ ☑ 10 ล้อ ☐ รถพ่วง

วันที่ตรวจ	สภาพยางล้อหน้า ไม่ต่ำกว่า 3 มิล	รถทุกประเภท: สภาพยางล้อหลัง ไม่ต่ำกว่า 3 มิล		พ่วง เท่านั้น: สภาพยางลูกพ่วง ไม่ต่ำกว่า 3 มิล		การตรวจวัดลมยาง (2 ถังดาห์/ครั้ง)	สภาพตู้บรรทุก (ภายใน/นอก)	หลังคาและผนังไม่มีแสง	ด้านในตู้ไม่มีน้ำมันหรือมุมแหลม	เชือกมัดประตูตู้ 4 เส้น	ความสะอาดตู้บรรทุก	ความสะอาดในห้องเก็บ	ระบบไฟทั้งหมด	ระบบเบรก	ตรวจเช็คน้ำกลั่น/สภาพแบตเตอรี่	แบตเตอรี่/ขั้วแบตฝาครอบ	บานกระจกส่องข้างไม่ชำรุด	กระบอกกรองน้ำมันเครื่อง	เสาอากาศ	ถังน้ำมันไม่รั่วซึมฝาถัง	รถแก๊ส: รถบรรทุกของ NGV	อุปกรณ์ความปลอดภัย: กล้องหน้ารถ	ถังดับเพลิง	กรวยจราจร 2/4 อัน	หมอนรองล้อ 2/4 อัน	สายรัดสินค้า (สเตอ์)	ค้ำในตู้เย็น/ความสะอาด	ป้ายสามเหลี่ยมสะท้อนแสง	ชื่อผู้ตรวจ	หมายเหตุ
		ขับ	ตาม	หน้า	หลัง																										
2-4-66	✓	✓	✓			✓	✓	✓	✓	✓	✓	✓	✓	✓	✓	✓	✓	✓	✓	✓		✓	✓	✓	✓		✓		[redacted]		
3-4-66	✓	✓	✓			✓	✓	✓	✓	✓	✓	✓	✓	✓	✓	✓	✓	✓	✓	✓		✓	✓	✓	✓		✓				
4-4-66	✓	✓	✓			✓	✓	✓	✓	✓	✓	✓	✓	✓	✓	✓	✓	✓	✓	✓		✓	✓	✓	✓		✓				
5-4-66	✓	✓	✓			✓	✓	✓	✓	✓	✓	✓	✓	✓	✓	✓	✓	✓	✓	✓		✓	✓	✓	✓		✓				
6-4-66	✓	✓	✓			✓	✓	✓	✓	✓	✓	✓	✓	✓	✓	✓	✓	✓	✓	✓		✓	✓	✓	✓		✓				
9-4-66	✓	✓	✓			✓	✓	✓	✓	✓	✓	✓	✓	✓	✓	✓	✓	✓	✓	✓		✓	✓	✓	✓		✓				
10-4-66	✓	✓	✓			✓	✓	✓	✓	✓	✓	✓	✓	✓	✓	✓	✓	✓	✓	✓		✓	✓	✓	✓		✓				
17-4-66	✓	✓	✓			✓	✓	✓	✓	✓	✓	✓	✓	✓	✓	✓	✓	✓	✓	✓		✓	✓	✓	✓		✓				
18-4-66	✓	✓	✓			✓	✓	✓	✓	✓	✓	✓	✓	✓	✓	✓	✓	✓	✓	✓		✓	✓	✓	✓		✓				
19-4-66	✓	✓	✓			✓	✓	✓	✓	✓	✓	✓	✓	✓	✓	✓	✓	✓	✓	✓		✓	✓	✓	✓		✓				
20-4-66	✓	✓	✓			✓	✓	✓	✓	✓	✓	✓	✓	✓	✓	✓	✓	✓	✓	✓		✓	✓	✓	✓		✓				
21-4-66	✓	✓	✓			✓	✓	✓	✓	✓	✓	✓	✓	✓	✓	✓	✓	✓	✓	✓		✓	✓	✓	✓		✓				
23-4-66	✓	✓	✓			✓	✓	✓	✓	✓	✓	✓	✓	✓	✓	✓	✓	✓	✓	✓		✓	✓	✓	✓		✓				
24-4-66	✓	✓	✓			✓	✓	✓	✓	✓	✓	✓	✓	✓	✓	✓	✓	✓	✓	✓		✓	✓	✓	✓		✓				
25-4-66	✓	✓	✓			✓	✓	✓	✓	✓	✓	✓	✓	✓	✓	✓	✓	✓	✓	✓		✓	✓	✓	✓		✓				
26-4-66	✓	✓	✓			✓	✓	✓	✓	✓	✓	✓	✓	✓	✓	✓	✓	✓	✓	✓		✓	✓	✓	✓		✓				
27-4-66	✓	✓	✓			✓	✓	✓	✓	✓	✓	✓	✓	✓	✓	✓	✓	✓	✓	✓		✓	✓	✓	✓		✓				
28-4-66	✓	✓	✓			✓	✓	✓	✓	✓	✓	✓	✓	✓	✓	✓	✓	✓	✓	✓		✓	✓	✓	✓		✓				

หมายเหตุ พนักงานต้องตรวจสอบสภาพรถตามความเป็นจริง และใช้สัญญลักษณ์ ดังต่อไปนี้

√ ปกติ ✕ผิดปกติ แต่ไม่ต้องซ่อม ⊗ ไม่พร้อมใช้งาน ต้องซ่อมบำรุง/แก้ไขเร่งด่วน

ลงชื่อ [redacted] หัวหน้างาน

PAP TRANSPORT

ห้างหุ้นส่วนจำกัด พรอำพลทรานสปอร์ต
ใบตรวจสภาพรถก่อนเริ่มปฏิบัติงาน

FM-SHE-24 Rev.02 01/06/2565

***ตรวจสอบให้ครบถ้วนทุกรายการก่อนส่งให้ผู้ควบคุม

ทะเบียนรถ 71-8799

ประจำเดือน 12.ธ.ค. 66

ประเภทรถ ☐ 4 ล้อ ☐ 6 ล้อ ☑ 10 ล้อ ☐ รถพ่วง

วันที่ตรวจ	สภาพยางล้อหน้า ไม่ต่ำกว่า 3 มิล	รถทุกประเภท: สภาพยางล้อหลัง ไม่ต่ำกว่า 3 มิล		พ่วงเท่านั้น: สภาพยางลูกพ่วง ไม่ต่ำกว่า 3 มิล		การตรวจวัดแบตฯ (2 สัปดาห์/ครั้ง)	สภาพตู้บรรทุก (ภายใน/นอก)	หลังคาและหน้าไม่มีแสง	ด้านในตู้ไม่มีน็อคหรือมุมแหลม	เชือกมัดประตูตู้ 4 เส้น	ความสะอาดตู้บรรทุก	ความสะอาดในห้องเก๋ง	ระบบไฟทั้งหมด	ระบบเบรค	ควรเช็คน้ำกลั่น/สภาพแบตเตอรี่	แบตเตอรี่/ขั้วแบตฝาครอบ	บานกระจกของห้องไม่ชำรุด	กระบอกรองรับน้ำแอร์	เสาอากาศ	ถังน้ำมันไม่รั่วซึมฝาถัง	รถแก๊ส: รอยรั่วของ NGV	อุปกรณ์ความปลอดภัย: กล้องหน้ารถ	ถังดับเพลิง	กรวยจราจร 2/4 อัน	หมอนรองล้อ 2/4 อัน	สายรัดสินค้า (ตาข่ายรัดสินค้า)	ผ้าใบปูพื้น/ความสะอาด	ป้ายสามเหลี่ยมสะท้อนแสง	ชื่อผู้ตรวจ	หมายเหตุ
		ขับ	ตาม	หน้า	หลัง																										
29/3/66	✓	X	✓			✓	✓	✓	✓	✓	✓	✓	✓	✓	✓	✓	✓	✓	✓	✓		✓	✓	✓	✓	X	✓	X	[redacted]		
30/3/66	✓	X	✓			✓	✓	✓	✓	✓	✓	✓	✓	✓	✓	✓	✓	✓	✓	✓		✓	✓	✓	✓	X	✓	X			
31/3/66	✓	X	✓			✓	✓	✓	✓	✓	✓	✓	✓	✓	✓	✓	✓	✓	✓	✓		✓	✓	✓	✓	X	✓	X			
7/4/66	✓	X	✓			✓	✓	✓	✓	✓	✓	✓	✓	✓	✓	✓	✓	✓	✓	✓		✓	✓	✓	✓	X	✓	X			
3/4/66	✓	X	✓			✓	✓	✓	✓	✓	✓	✓	✓	✓	✓	✓	✓	✓	✓	✓		✓	✓	✓	✓	X	✓	X			
4/4/66	✓	X	✓			✓	✓	✓	✓	✓	✓	✓	✓	✓	✓	✓	✓	✓	✓	✓		✓	✓	✓	✓	X	✓	X			
5/4/66	✓	✓	✓			✓	✓	✓	✓	✓	✓	✓	✓	✓	✓	✓	✓	✓	✓	✓		✓	✓	✓	✓	X	✓	X			
6/4/66	✓	X	✓			✓	✓	✓	✓	✓	✓	✓	✓	✓	✓	✓	✓	✓	✓	✓		✓	✓	✓	✓	X	✓	X			
7/4/66	✓	✓	✓			✓	✓	✓	✓	✓	✓	✓	✓	✓	✓	✓	✓	✓	✓	✓		✓	✓	✓	✓	X	✓	X			
9/4/66	✓	X	✓			✓	✓	✓	✓	✓	✓	✓	✓	✓	✓	✓	✓	✓	✓	✓		✓	✓	✓	✓	X	✓	X			
10/4/66	✓	X	✓			✓	✓	✓	✓	✓	✓	✓	✓	✓	✓	✓	✓	✓	✓	✓		✓	✓	✓	✓	X	✓	X			
12/4/66	✓	X	✓			✓	✓	✓	✓	✓	✓	✓	✓	✓	✓	✓	✓	✓	✓	✓		✓	✓	✓	✓	X	✓	X			
18/4/66	✓	X	✓			✓	✓	✓	✓	✓	✓	✓	✓	✓	✓	✓	✓	✓	✓	✓		✓	✓	✓	✓	X	✓	X			
19/4/66	✓	X	✓			✓	✓	✓	✓	✓	✓	✓	✓	✓	✓	✓	✓	✓	✓	✓		✓	✓	✓	✓	X	✓	X			
20/4/66	✓	X	✓			✓	✓	✓	✓	✓	✓	✓	✓	✓	✓	✓	✓	✓	✓	✓		✓	✓	✓	✓	X	✓	X			
21/4/66	✓	X	✓			✓	✓	✓	✓	✓	✓	✓	✓	✓	✓	✓	✓	✓	✓	✓		✓	✓	✓	✓	X	✓	X			
23/4/66	✓	X	✓			✓	✓	✓	✓	✓	✓	✓	✓	✓	✓	✓	✓	✓	✓	✓		✓	✓	✓	✓	X	✓	X			
24/4/66	✓	X	✓			✓	✓	✓	✓	✓	✓	✓	✓	✓	✓	✓	✓	✓	✓	✓		✓	✓	✓	✓	X	✓	X			
25/4/66	✓	X	✓			✓	✓	✓	✓	✓	✓	✓	✓	✓	✓	✓	✓	✓	✓	✓		✓	✓	✓	✓	X	✓	X			

หมายเหตุ พนักงานต้องตรวจสอบสภาพรถตามความเป็นจริง และใช้สัญญลักษณ์ ดังต่อไปนี้

√ ปกติ ✕ผิดปกติ แต่ไม่ต้องซ่อม ⊗ ไม่พร้อมใช้งาน ต้องซ่อมบำรุง/แก้ไขเร่งด่วน

ลงชื่อ [redacted] หัวหน้างาน

PAP TRANSPORT

ห้างหุ้นส่วนจำกัด พรอำพลทรานสปอร์ต
ใบตรวจสภาพรถก่อนเริ่มปฏิบัติงาน

FM-SHE-24 Rev.02 01/06/2565

***ตรวจสอบให้ครบถ้วนทุกรายการก่อนส่งให้ผู้ควบคุม

ทะเบียนรถ 72-0045 - 72-5520

ประจำเดือน มกราคม

ประเภทรถ ☐ 4 ล้อ ☐ 6 ล้อ ☐ 10 ล้อ ☑ รถพ่วง เทลเลอร์

วันที่ตรวจ	สภาพยางล้อหน้า ไม่ต่ำกว่า 3 มิล	รถทุกประเภท: สภาพยางล้อหลัง ไม่ต่ำกว่า 3 มิล		พ่วงเท่านั้น: สภาพยางลูกพ่วง ไม่ต่ำกว่า 3 มิล		การตรวจวัดแบตฯ (2 สัปดาห์/ครั้ง)	สภาพตู้บรรทุก (ภายใน/นอก)	หลังคาและหน้าไม่มีแสง	ด้านในตู้ไม่มีน็อคหรือมุมแหลม	เชือกมัดประตูตู้ 4 เส้น	ความสะอาดตู้บรรทุก	ความสะอาดในห้องเก๋ง	ระบบไฟทั้งหมด	ระบบเบรค	ควรเช็คน้ำกลั่น/สภาพแบตเตอรี่	แบตเตอรี่/ขั้วแบตฝาครอบ	บานกระจกของห้องไม่ชำรุด	กระบอกรองรับน้ำแอร์	เสาอากาศ	ถังน้ำมันไม่รั่วซึมฝาถัง	รถแก๊ส: รอยรั่วของ NGV	อุปกรณ์ความปลอดภัย: กล้องหน้ารถ	ถังดับเพลิง	กรวยจราจร 2/4 อัน	หมอนรองล้อ 2/4 อัน	สายรัดสินค้า (ตาข่าย)	ผ้าใบปูพื้น/ความสะอาด	ป้ายสามเหลี่ยมสะท้อนแสง	ชื่อผู้ตรวจ	หมายเหตุ
		ขับ	ตาม	หน้า	หลัง																										
2-A-66	✓	✓	✓	✓	✓	✓	✓	✓	✓	✓	✓	✓	✓	✓	✓	✓	✓	✓	✓	✓	X	X	✓	✓	✓				[redacted]		
3-A-66	✓	✓	✓	✓	✓	✓	✓	✓	✓	✓	✓	✓	✓	✓	✓	✓	✓	✓	✓	✓	X	X	✓	✓	✓						
4-A-66	✓	✓	✓	✓	✓	✓	✓	✓	✓	✓	✓	✓	✓	✓	✓	✓	✓	✓	✓	✓	X	X	✓	✓	✓						
6-A-66	✓	✓	✓	✓	✓	✓	✓	✓	✓	✓	✓	✓	✓	✓	✓	✓	✓	✓	✓	✓	X	X	✓	✓	✓						
7-A-66	✓	✓	✓	✓	✓	✓	✓	✓	✓	✓	✓	✓	✓	✓	✓	✓	✓	✓	✓	✓	X	X	✓	✓	✓						
9-A-66	✓	✓	✓	✓	✓	✓	✓	✓	✓	✓	✓	✓	✓	✓	✓	✓	✓	✓	✓	✓	X	X	✓	✓	✓						
10-A-66	✓	✓	✓	✓	✓	✓	✓	✓	✓	✓	✓	✓	✓	✓	✓	✓	✓	✓	✓	✓	X	X	✓	✓	✓						
11-A-66	✓	✓	✓	✓	✓	✓	✓	✓	✓	✓	✓	✓	✓	✓	✓	✓	✓	✓	✓	✓	X	X	✓	✓	✓						
12-A-66	✓	✓	✓	✓	✓	✓	✓	✓	✓	✓	✓	✓	✓	✓	✓	✓	✓	✓	✓	✓	X	X	✓	✓	✓						
17-A-66	✓	✓	✓	✓	✓	✓	✓	✓	✓	✓	✓	✓	✓	✓	✓	✓	✓	✓	✓	✓	X	X	✓	✓	✓						
18-A-66	✓	✓	✓	✓	✓	✓	✓	✓	✓	✓	✓	✓	✓	✓	✓	✓	✓	✓	✓	✓	X	X	✓	✓	✓						
19-A-66	✓	✓	✓	✓	✓	✓	✓	✓	✓	✓	✓	✓	✓	✓	✓	✓	✓	✓	✓	✓	X	X	✓	✓	✓						
20-A-66	✓	✓	✓	✓	✓	✓	✓	✓	✓	✓	✓	✓	✓	✓	✓	✓	✓	✓	✓	✓	X	X	✓	✓	✓						
23-A-66	✓	✓	✓	✓	✓	✓	✓	✓	✓	✓	✓	✓	✓	✓	✓	✓	✓	✓	✓	✓	X	X	✓	✓	✓						
24-A-66	✓	✓	✓	✓	✓	✓	✓	✓	✓	✓	✓	✓	✓	✓	✓	✓	✓	✓	✓	✓	X	X	✓	✓	✓						
25-A-66	✓	✓	✓	✓	✓	✓	✓	✓	✓	✓	✓	✓	✓	✓	✓	✓	✓	✓	✓	✓	X	X	✓	✓	✓						
26-A-66	✓	✓	✓	✓	✓	✓	✓	✓	✓	✓	✓	✓	✓	✓	✓	✓	✓	✓	✓	✓	X	X	✓	✓	✓						
27-A-66	✓	✓	✓	✓	✓	✓	✓	✓	✓	✓	✓	✓	✓	✓	✓	✓	✓	✓	✓	✓	X	X	✓	✓	✓						
28-A-66	✓	✓	✓	✓	✓	✓	✓	✓	✓	✓	✓	✓	✓	✓	✓	✓	✓	✓	✓	✓	X	X	✓	✓	✓						
29-A-66	✓	✓	✓	✓	✓	✓	✓	✓	✓	✓	✓	✓	✓	✓	✓	✓	✓	✓	✓	✓	X	X	✓	✓	✓						

หมายเหตุ พนักงานต้องตรวจสอบสภาพรถตามความเป็นจริง และใช้สัญญลักษณ์ ดังต่อไปนี้

√ ปกติ ✕ผิดปกติ แต่ไม่ต้องซ่อม ⊗ ไม่พร้อมใช้งาน ต้องซ่อมบำรุง/แก้ไขเร่งด่วน

ลงชื่อ [redacted] หัวหน้างาน

PAP TRANSPORT

ห้างหุ้นส่วนจำกัด พรอำพลทรานสปอร์ต
ใบตรวจสภาพรถก่อนเริ่มปฏิบัติงาน

FM-SHE-24 Rev.02 01/06/2565

***ตรวจสอบให้ครบถ้วนทุกรายการก่อนส่งให้ผู้ควบคุม

ทะเบียนรถ 72-2845

ประเภทรถ ☐ 4 ล้อ ☐ 6 ล้อ ☑ 10 ล้อ ☐ รถพ่วง

ประจำเดือน เมษายน 66

วันที่ตรวจ	สภาพยางล้อหน้า ไม่ต่ำกว่า 3 มิล	รถทุกประเภท: สภาพยางล้อหลัง ไม่ต่ำกว่า 3 มิล		ห่วงเท่านั้น: สภาพยางลูกห่วง ไม่ต่ำกว่า 3 มิล		การตรวจวัดแบตฯ (2 สัปดาห์ครั้ง)	สภาพตู้บรรทุก (ภายในนอก)	หลังคาและผนังไม่มีแตก	ด้านในตู้ไม่มีน็อคหรือมุมแหลม	เชือกมัดประตูตู้ 4 เส้น	ความสะอาดตู้บรรทุก	ความสะอาดในห้องคนขับ	ระบบไฟทั้งหมด	ระบบเบรค	ตรวจเช็คน้ำกลั่น/สภาพแบตเตอรี่	แบตเตอรี่/ขั้วแบตฝาครอบ	บานกระจกส่องข้างไม่ชำรุด	กระบอกกรองรับน้ำแอร์	เสาอากาศ	ถังน้ำมัน ไม่รั่วซึมฝาหลัง	รถเก็บ	อุปกรณ์ความปลอดภัย: กล้องหน้ารถ	ถังดับเพลิง	กรวยจราจร 2/4 อัน	หมอนรองล้อ 2/4 อัน	สายรัดสินค้า (ตลอด)	ผ้าใบปูพื้น/ความสะอาด	ป้ายสามเหลี่ยมสะท้อนแสง	ชื่อผู้ตรวจ	หมายเหตุ
		ขับ	ตาม	หน้า	หลัง																รถขว้างของ NGV										
3/4/66	✓	✓	✓			✓	✓	✓	✓	✓	✓	✓	✓	✓	✓	✓	✓		✓	✓		✓	✓	✓	✓	✓	✓	✓	[redacted]		
4/4/66	✓	✓	✓			✓	✓	✓	✓	✓	✓	✓	✓	✓	✓	✓	✓		✓	✓		✓	✓	✓	✓	✓	✓	✓			
5/4/66	✓	✓	✓			✓	✓	✓	✓	✓	✓	✓	✓	✓	✓	✓	✓		✓	✓		✓	✓	✓	✓	✓	✓	✓			
6/4/66	✓	✓	✓			✓	✓	✓	✓	✓	✓	✓	✓	✓	✓	✓	✓		✓	✓		✓	✓	✓	✓	✓	✓	✓			
7/4/66	✓	✓	✓			✓	✓	✓	✓	✓	✓	✓	✓	✓	✓	✓	✓		✓	✓		✓	✓	✓	✓	✓	✓	✓			
8/4/66	✓	✓	✓			✓	✓	✓	✓	✓	✓	✓	✓	✓	✓	✓	✓		✓	✓		✓	✓	✓	✓	✓	✓	✓			
10/4/66	✓	✓	✓			✓	✓	✓	✓	✓	✓	✓	✓	✓	✓	✓	✓		✓	✓		✓	✓	✓	✓	✓	✓	✓			
11/4/66	✓	✓	✓			✓	✓	✓	✓	✓	✓	✓	✓	✓	✓	✓	✓		✓	✓		✓	✓	✓	✓	✓	✓	✓			
12/4/66	✓	✓	✓			✓	✓	✓	✓	✓	✓	✓	✓	✓	✓	✓	✓		✓	✓		✓	✓	✓	✓	✓	✓	✓			
18/4/66	✓	✓	✓			✓	✓	✓	✓	✓	✓	✓	✓	✓	✓	✓	✓		✓	✓		✓	✓	✓	✓	✓	✓	✓			
19/4/66	✓	✓	✓			✓	✓	✓	✓	✓	✓	✓	✓	✓	✓	✓	✓		✓	✓		✓	✓	✓	✓	✓	✓	✓			
20/4/66	✓	✓	✓			✓	✓	✓	✓	✓	✓	✓	✓	✓	✓	✓	✓		✓	✓		✓	✓	✓	✓	✓	✓	✓			
21/4/66	✓	✓	✓			✓	✓	✓	✓	✓	✓	✓	✓	✓	✓	✓	✓		✓	✓		✓	✓	✓	✓	✓	✓	✓			
22/4/66	✓	✓	✓			✓	✓	✓	✓	✓	✓	✓	✓	✓	✓	✓	✓		✓	✓		✓	✓	✓	✓	✓	✓	✓			
24/4/66	✓	✓	✓			✓	✓	✓	✓	✓	✓	✓	✓	✓	✓	✓	✓		✓	✓		✓	✓	✓	✓	✓	✓	✓			
25/4/66	✓	✓	✓			✓	✓	✓	✓	✓	✓	✓	✓	✓	✓	✓	✓		✓	✓		✓	✓	✓	✓	✓	✓	✓			
26/4/66	✓	✓	✓			✓	✓	✓	✓	✓	✓	✓	✓	✓	✓	✓	✓		✓	✓		✓	✓	✓	✓	✓	✓	✓			
27/4/66	✓	✓	✓			✓	✓	✓	✓	✓	✓	✓	✓	✓	✓	✓	✓		✓	✓		✓	✓	✓	✓	✓	✓	✓			
29/4/66	✓	✓	✓			✓	✓	✓	✓	✓	✓	✓	✓	✓	✓	✓	✓		✓	✓		✓	✓	✓	✓	✓	✓	✓			

หมายเหตุ พนักงานต้องตรวจสอบสภาพรถตามความเป็นจริง และใช้สัญญลักษณ์ ดังต่อไปนี้

√ ปกติ ✕ผิดปกติ แต่ไม่ต้องซ่อม ⊗ ไม่พร้อมใช้งาน ต้องซ่อมบำรุง/แก้ไขเร่งด่วน

ลงชื่อ [redacted] หัวหน้างาน

PAP TRANSPORT

ห้างหุ้นส่วนจำกัด พรอำพลทรานสปอร์ต
ใบตรวจสภาพรถก่อนเริ่มปฏิบัติงาน

FM-SHE-24 Rev.02 01/06/2565

***ตรวจสอบให้ครบถ้วนทุกรายการก่อนส่งให้ผู้ควบคุม

ทะเบียนรถ 72-4116

ประเภทรถ ☐ 4 ล้อ ☐ 6 ล้อ ☑ 10 ล้อ ☐ รถพ่วง

ประจำเดือน เมษายน 66

วันที่ตรวจ	สภาพยางล้อหน้า ไม่ต่ำกว่า 3 มิล	รถทุกประเภท: สภาพยางล้อหลัง ไม่ต่ำกว่า 3 มิล		ห่วงเท่านั้น: สภาพยางลูกห่วง ไม่ต่ำกว่า 3 มิล		การตรวจวัดแบตฯ (2 สัปดาห์ครั้ง)	สภาพตู้บรรทุก (ภายในนอก)	หลังคาและผนังไม่มีแตก	ด้านในตู้ไม่มีน็อคหรือมุมแหลม	เชือกมัดประตูตู้ 4 เส้น	ความสะอาดตู้บรรทุก	ความสะอาดในห้องคนขับ	ระบบไฟทั้งหมด	ระบบเบรค	ตรวจเช็คน้ำกลั่น/สภาพแบตเตอรี่	แบตเตอรี่/ขั้วแบตฝาครอบ	บานกระจกส่องข้างไม่ชำรุด	กระบอกกรองรับน้ำแอร์	เสาอากาศ	ถังน้ำมัน ไม่รั่วซึมฝาหลัง	รถเก็บ	อุปกรณ์ความปลอดภัย: กล้องหน้ารถ	ถังดับเพลิง	กรวยจราจร 2/4 อัน	หมอนรองล้อ 2/4 อัน	สายรัดสินค้า (ตลอด)	ผ้าใบปูพื้น/ความสะอาด	ป้ายสามเหลี่ยมสะท้อนแสง	ชื่อผู้ตรวจ	หมายเหตุ
		ขับ	ตาม	หน้า	หลัง																รถขว้างของ NGV										
2-4-66	/	/	/			/	/	/	/	/	/	/	/	/	/	/	/	/	/	/		/	/	/	/	/	/	/	[redacted]		25
3-4-66	/	/	/			/	/	/	/	/	/	/	/	/	/	/	/	/	/	/		/	/	/	/	/	/	/			30
4-4-66	/	/	/			/	/	/	/	/	/	/	/	/	/	/	/	/	/	/		/	/	/	/	/	/	/			70
5-4-66	/	/	/			/	/	/	/	/	/	/	/	/	/	/	/	/	/	/		/	/	/	/	/	/	/			80
6-4-66	/	/	/			/	/	/	/	/	/	/	/	/	/	/	/	/	/	/		/	/	/	/	/	/	/			10
7-4-66	/	/	/			/	/	/	/	/	/	/	/	/	/	/	/	/	/	/		/	/	/	/	/	/	/			78
9-4-66	/	/	/			/	/	/	/	/	/	/	/	/	/	/	/	/	/	/		/	/	/	/	/	/	/			50
10-4-66	/	/	/			/	/	/	/	/	/	/	/	/	/	/	/	/	/	/		/	/	/	/	/	/	/			75
11-4-66	/	/	/			/	/	/	/	/	/	/	/	/	/	/	/	/	/	/		/	/	/	/	/	/	/			20
17-4-66	/	/	/			/	/	/	/	/	/	/	/	/	/	/	/	/	/	/		/	/	/	/	/	/	/			60
18-4-66	/	/	/			/	/	/	/	/	/	/	/	/	/	/	/	/	/	/		/	/	/	/	/	/	/			30
19-4-66	/	/	/			/	/	/	/	/	/	/	/	/	/	/	/	/	/	/		/	/	/	/	/	/	/			190
21-4-66	/	/	/			/	/	/	/	/	/	/	/	/	/	/	/	/	/	/		/	/	/	/	/	/	/			69
23-4-66	/	/	/			/	/	/	/	/	/	/	/	/	/	/	/	/	/	/		/	/	/	/	/	/	/			59
24-4-66	/	/	/			/	/	/	/	/	/	/	/	/	/	/	/	/	/	/		/	/	/	/	/	/	/			43
25-4-66	/	/	/			/	/	/	/	/	/	/	/	/	/	/	/	/	/	/		/	/	/	/	/	/	/			195
27-4-66	/	/	/			/	/	/	/	/	/	/	/	/	/	/	/	/	/	/		/	/	/	/	/	/	/			80
28-4-66	/	/	/			/	/	/	/	/	/	/	/	/	/	/	/	/	/	/		/	/	/	/	/	/	/			125

1509

9364 ÷ 1509

= 6.205

หมายเหตุ พนักงานต้องตรวจสอบสภาพรถตามความเป็นจริง และใช้สัญญลักษณ์ ดังต่อไปนี้

√ ปกติ ✕ผิดปกติ แต่ไม่ต้องซ่อม ⊗ ไม่พร้อมใช้งาน ต้องซ่อมบำรุง/แก้ไขเร่งด่วน

ลงชื่อ [redacted] หัวหน้างาน

NP&A
NP&A LOGISTICS SOLUTIONS CO., LTD.

บริษัท เอ็นพีแอนด์เอ โลจิสติกส์ โซลูชันส์ จำกัด
ใบตรวจสภาพรถก่อนเริ่มปฏิบัติงาน

FM-SHE-24 Rev.02 01/06/2565

***ตรวจสอบให้ครบถ้วนทุกรายการก่อนส่งให้ผู้ควบคุม

ทะเบียนรถ 72-4119

ประเภทรถ ☐ 4 ล้อ ☐ 6 ล้อ ☑ 10 ล้อ ☐ รถพ่วง

ประจำเดือน เม.ย.

วันที่ตรวจ	สภาพยางล้อหน้า ไม่ต่ำกว่า 3 มิล	รถทุกประเภท: สภาพยางล้อหลัง ไม่ต่ำกว่า 3 มิล		ห่วง เท่านั้น: สภาพยางลูกห่วง ไม่ต่ำกว่า 3 มิล		การตรวจวัดลมยาง (2 สัปดาห์/ครั้ง)	สภาพตู้บรรทุก (ภายใน/นอก)	หลังคาและผนังไม่มีแสง	ด้านในตู้ไม่มีน็อตหรือมุมแหลม	เช็คน็อตประตูตู้ 4 เส้น	ความสะอาดตู้บรรทุก	ความสะอาดในห้องคน	ระบบไฟทั้งหมด	ระบบเบรก	ตรวจเช็คน้ำกลั่น/สภาพแบตเตอรี่	แบตเตอรี่/ขั้วแบตฝาครอบ	บานกระจกห้องขังไม่ชำรุด	กระบอกรองรับน็อตแตร์	เสาอากาศ	ถังน้ำมัน ไม่รั่วซึมฝาถัง	รถแก๊ส: รอยรั่วของ NGV	อุปกรณ์ความปลอดภัย: กล้องหน้ารถ	ถังดับเพลิง	กรวยจราจร 2/4 อัน	หมอนรองล้อ 2/4 อัน	สายรัดสินค้า (สเลง)	ผ้าใบปูพื้น/ความสะอาด	ป้ายสามเหลี่ยมสะท้อนแสง	ชื่อผู้ตรวจ	หมายเหตุ
		ขับ	ตาม	หน้า	หลัง																										
2/4/66	✓	✓	✓			✓	✓	✓	✓	✓	✓	✓	✓	✓	✓	✓	✓	✓	✓	✓		✓	✓	✓	✓	✓	✓	✓	[redacted]	
3/4/66	✓	✓	✓			✓	✓	✓	✓	✓	✓	✓	✓	✓	✓	✓	✓	✓	✓	✓		✓	✓	✓	✓	✓	✓	✓		
4/4/66	✓	✓	✓			✓	✓	✓	✓	✓	✓	✓	✓	✓	✓	✓	✓	✓	✓	✓		✓	✓	✓	✓	✓	✓	✓		
6/4/66	✓	✓	✓			✓	✓	✓	✓	✓	✓	✓	✓	✓	✓	✓	✓	✓	✓	✓		✓	✓	✓	✓	✓	✓	✓		
7/4/66	✓	✓	✓			✓	✓	✓	✓	✓	✓	✓	✓	✓	✓	✓	✓	✓	✓	✓		✓	✓	✓	✓	✓	✓	✓		
10/4/66	✓	✓	✓			✓	✓	✓	✓	✓	✓	✓	✓	✓	✓	✓	✓	✓	✓	✓		✓	✓	✓	✓	✓	✓	✓		
17/4/66	✓	✓	✓			✓	✓	✓	✓	✓	✓	✓	✓	✓	✓	✓	✓	✓	✓	✓		✓	✓	✓	✓	✓	✓	✓		
18/4/66	✓	✓	✓			✓	✓	✓	✓	✓	✓	✓	✓	✓	✓	✓	✓	✓	✓	✓		✓	✓	✓	✓	✓	✓	✓		
19/4/66	✓	✓	✓			✓	✓	✓	✓	✓	✓	✓	✓	✓	✓	✓	✓	✓	✓	✓		✓	✓	✓	✓	✓	✓	✓		
20/4/66	✓	✓	✓			✓	✓	✓	✓	✓	✓	✓	✓	✓	✓	✓	✓	✓	✓	✓		✓	✓	✓	✓	✓	✓	✓		
27/4/66	✓	✓	✓			✓	✓	✓	✓	✓	✓	✓	✓	✓	✓	✓	✓	✓	✓	✓		✓	✓	✓	✓	✓	✓	✓		
24/4/66	✓	✓	✓			✓	✓	✓	✓	✓	✓	✓	✓	✓	✓	✓	✓	✓	✓	✓		✓	✓	✓	✓	✓	✓	✓		
25/4/66	✓	✓	✓			✓	✓	✓	✓	✓	✓	✓	✓	✓	✓	✓	✓	✓	✓	✓		✓	✓	✓	✓	✓	✓	✓		
26/4/66	✓	✓	✓			✓	✓	✓	✓	✓	✓	✓	✓	✓	✓	✓	✓	✓	✓	✓		✓	✓	✓	✓	✓	✓	✓		
28/4/66	✓	✓	✓			✓	✓	✓	✓	✓	✓	✓	✓	✓	✓	✓	✓	✓	✓	✓		✓	✓	✓	✓	✓	✓	✓		

[redacted]

หมายเหตุ พนักงานต้องตรวจสอบสภาพรถตามความเป็นจริง และใช้สัญญลักษณ์ ดังต่อไปนี้

√ ปกติ ✕ผิดปกติ แต่ไม่ต้องซ่อม ⊗ ไม่พร้อมใช้งาน ต้องซ่อมบำรุง/แก้ไขเร่งด่วน

ลงชื่อ [redacted] หัวหน้างาน

PAP TRANSPORT

ห้างหุ้นส่วนจำกัด พรอำพลทรานสปอร์ต
ใบตรวจสภาพรถก่อนเริ่มปฏิบัติงาน

FM-SHE-24 Rev.02 01/06/2565

***ตรวจสอบให้ครบถ้วนทุกรายการก่อนส่งให้ผู้ควบคุม

ทะเบียนรถ 72-4120

ประเภทรถ ☐ 4 ล้อ ☐ 6 ล้อ ☑ 10 ล้อ ☐ รถพ่วง

ประจำเดือน เม.ย. 66.

วันที่ตรวจ	สภาพยางล้อหน้า ไม่ต่ำกว่า 3 มิล	รถทุกประเภท: สภาพยางล้อหลัง ไม่ต่ำกว่า 3 มิล		ห่วง เท่านั้น: สภาพยางลูกห่วง ไม่ต่ำกว่า 3 มิล		การตรวจวัดลมยาง (2 สัปดาห์/ครั้ง)	สภาพตู้บรรทุก (ภายใน/นอก)	หลังคาและผนังไม่มีแสง	ด้านในตู้ไม่มีน็อตหรือมุมแหลม	เช็คน็อตประตูตู้ 4 เส้น	ความสะอาดตู้บรรทุก	ความสะอาดในห้องคน	ระบบไฟทั้งหมด	ระบบเบรก	ตรวจเช็คน้ำกลั่น/สภาพแบตเตอรี่	แบตเตอรี่/ขั้วแบตฝาครอบ	บานกระจกห้องขังไม่ชำรุด	กระบอกรองรับน็อตแตร์	เสาอากาศ	ถังน้ำมัน ไม่รั่วซึมฝาถัง	รถแก๊ส: รอยรั่วของ NGV	อุปกรณ์ความปลอดภัย: กล้องหน้ารถ	ถังดับเพลิง	กรวยจราจร 2/4 อัน	หมอนรองล้อ 2/4 อัน	สายรัดสินค้า (สเลง)	ผ้าใบปูพื้น/ความสะอาด	ป้ายสามเหลี่ยมสะท้อนแสง	ชื่อผู้ตรวจ	หมายเหตุ
		ขับ	ตาม	หน้า	หลัง																										
2-4-66	/	/	/			/	/	/	/	/	/	/	/	/	/	/	/	/	/	/		/	/	/	/		/	/	[redacted]	
3-4-66	/	/	/			/	/	/	/	/	/	/	/	/	/	/	/	/	/	/		/	/	/	/		/	/		
4-4-66	/	/	/			/	/	/	/	/	/	/	/	/	/	/	/	/	/	/		/	/	/	/		/	/		
5-4-66	/	/	/			/	/	/	/	/	/	/	/	/	/	/	/	/	/	/		/	/	/	/		/	/		
6-4-66	/	/	/			/	/	/	/	/	/	/	/	/	/	/	/	/	/	/		/	/	/	/		/	/		
9-4-66	/	/	/			/	/	/	/	/	/	/	/	/	/	/	/	/	/	/		/	/	/	/		/	/		
10-4-66	/	/	/			/	/	/	/	/	/	/	/	/	/	/	/	/	/	/		/	/	/	/		/	/		
17-4-66	/	/	/			/	/	/	/	/	/	/	/	/	/	/	/	/	/	/		/	/	/	/		/	/		
18-4-66	/	/	/			/	/	/	/	/	/	/	/	/	/	/	/	/	/	/		/	/	/	/		/	/		
19-4-66	/	/	/			/	/	/	/	/	/	/	/	/	/	/	/	/	/	/		/	/	/	/		/	/		
20-4-66	/	/	/			/	/	/	/	/	/	/	/	/	/	/	/	/	/	/		/	/	/	/		/	/		
21-4-66	/	/	/			/	/	/	/	/	/	/	/	/	/	/	/	/	/	/		/	/	/	/		/	/		
23-4-66	/	/	/			/	/	/	/	/	/	/	/	/	/	/	/	/	/	/		/	/	/	/		/	/		
24-4-66	/	/	/			/	/	/	/	/	/	/	/	/	/	/	/	/	/	/		/	/	/	/		/	/		
25-4-66	/	/	/			/	/	/	/	/	/	/	/	/	/	/	/	/	/	/		/	/	/	/		/	/		
26-4-66	/	/	/			/	/	/	/	/	/	/	/	/	/	/	/	/	/	/		/	/	/	/		/	/		
27-4-66	/	/	/			/	/	/	/	/	/	/	/	/	/	/	/	/	/	/		/	/	/	/		/	/		
28-4-66	/	/	/			/	/	/	/	/	/	/	/	/	/	/	/	/	/	/		/	/	/	/		/	/		

[redacted]

หมายเหตุ พนักงานต้องตรวจสอบสภาพรถตามความเป็นจริง และใช้สัญญลักษณ์ ดังต่อไปนี้

√ ปกติ ✕ผิดปกติ แต่ไม่ต้องซ่อม ⊗ ไม่พร้อมใช้งาน ต้องซ่อมบำรุง/แก้ไขเร่งด่วน

ลงชื่อ [redacted] หัวหน้างาน

PAP TRANSPORT

ห้างหุ้นส่วนจำกัด พรอำพลทรานสปอร์ต
ใบตรวจสภาพรถก่อนเริ่มปฏิบัติงาน

FM-SHE-24 Rev.02 01/06/2565

***ตรวจสอบให้ครบถ้วนทุกรายการก่อนส่งให้ผู้ควบคุม

ทะเบียนรถ 72-4124

ประเภทรถ ☐ 4 ล้อ ☐ 6 ล้อ ☑ 10 ล้อ ☐ รถพ่วง

ประจำเดือน เมษายน

วันที่ตรวจ	สภาพยางล้อหน้า ไม่ต่ำกว่า 3 มิล	รถทุกประเภท: สภาพยางล้อหลัง ไม่ต่ำกว่า 3 มิล		พ่วงเท่านั้น: สภาพยางลูกพ่วง ไม่ต่ำกว่า 3 มิล		การตรวจวัดแบง (2 สัปดาห์/ครั้ง)	สภาพผู้บรรทุก (ภายใน/นอก)	หลังคาและผนังไม่มีแตก	ด้านในตู้ไม่มีน็อคหรือมุมแหลม	เชือกมัดประตูตู้ 4 เส้น	ความสะอาดตู้บรรทุก	ความสะอาดในห้องคั่ง	ระบบไฟทั้งหมด	ระบบเบรค	ตรวจเช็คน้ำกลั่น/สภาพแบตเตอรี่	แบตเตอรี่/ขั้วแบตฝาครอบ	บานกระจกส่องข้างไม่ชำรุด	กระบอกกรองรับน้ำแอร์	เสาอากาศ	ถังน้ำมัน ไม่รั่วซึมฝาถัง	รถเกิน: รถเกิน/รถของ NGV	อุปกรณ์ความปลอดภัย: กล้องหน้ารถ	ถังดับเพลิง	กรวยจราจร 2/4 อัน	หมอนรองล้อ 2/4 อัน	สายรัดสินค้า (สเตย์)	ผ้าใบปูพื้น/ความสะอาด	ป้ายสามเหลี่ยมสะท้อนแสง	ชื่อผู้ตรวจ	หมายเหตุ
		ขับ	ตาม	หน้า	หลัง																										
26	✓	✓	✓			✓	✓	✓	✓	✓	✓	✓	✓	✓	✓	✓	✓		✓	✓		✓	✓	✓	✓		✓		[redacted]		
27	✓	✓	✓			✓	✓	✓	✓	✓	✓	✓	✓	✓	✓	✓	✓		✓	✓		✓	✓	✓	✓		✓				
28	✓	✓	✓			✓	✓	✓	✓	✓	✓	✓	✓	✓	✓	✓	✓		✓	✓		✓	✓	✓	✓		✓				
29	✓	✓	✓			✓	✓	✓	✓	✓	✓	✓	✓	✓	✓	✓	✓		✓	✓		✓	✓	✓	✓		✓				
30	✓	✓	✓			✓	✓	✓	✓	✓	✓	✓	✓	✓	✓	✓	✓		✓	✓		✓	✓	✓	✓		✓				
2	✓	✓	✓			✓	✓	✓	✓	✓	✓	✓	✓	✓	✓	✓	✓		✓	✓		✓	✓	✓	✓		✓				
3	✓	✓	✓			✓	✓	✓	✓	✓	✓	✓	✓	✓	✓	✓	✓		✓	✓		✓	✓	✓	✓		✓				
4	✓	✓	✓			✓	✓	✓	✓	✓	✓	✓	✓	✓	✓	✓	✓		✓	✓		✓	✓	✓	✓		✓				
6	✓	✓	✓			✓	✓	✓	✓	✓	✓	✓	✓	✓	✓	✓	✓		✓	✓		✓	✓	✓	✓		✓				
7	✓	✓	✓			✓	✓	✓	✓	✓	✓	✓	✓	✓	✓	✓	✓		✓	✓		✓	✓	✓	✓		✓				
9	✓	✓	✓			✓	✓	✓	✓	✓	✓	✓	✓	✓	✓	✓	✓		✓	✓		✓	✓	✓	✓		✓				
10	✓	✓	✓			✓	✓	✓	✓	✓	✓	✓	✓	✓	✓	✓	✓		✓	✓		✓	✓	✓	✓		✓				
17	✓	✓	✓			✓	✓	✓	✓	✓	✓	✓	✓	✓	✓	✓	✓		✓	✓		✓	✓	✓	✓		✓				
17	✓	✓	✓			✓	✓	✓	✓	✓	✓	✓	✓	✓	✓	✓	✓		✓	✓		✓	✓	✓	✓		✓				
18	✓	✓	✓			✓	✓	✓	✓	✓	✓	✓	✓	✓	✓	✓	✓		✓	✓		✓	✓	✓	✓		✓				
19	✓	✓	✓			✓	✓	✓	✓	✓	✓	✓	✓	✓	✓	✓	✓		✓	✓		✓	✓	✓	✓		✓				
20	✓	✓	✓			✓	✓	✓	✓	✓	✓	✓	✓	✓	✓	✓	✓		✓	✓		✓	✓	✓	✓		✓				
21	✓	✓	✓			✓	✓	✓	✓	✓	✓	✓	✓	✓	✓	✓	✓		✓	✓		✓	✓	✓	✓		✓				
23	✓	✓	✓			✓	✓	✓	✓	✓	✓	✓	✓	✓	✓	✓	✓		✓	✓		✓	✓	✓	✓		✓				
24	✓	✓	✓			✓	✓	✓	✓	✓	✓	✓	✓	✓	✓	✓	✓		✓	✓		✓	✓	✓	✓		✓				
25	✓	✓	✓			✓	✓	✓	✓	✓	✓	✓	✓	✓	✓	✓	✓		✓	✓		✓	✓	✓	✓		✓				

หมายเหตุ พนักงานต้องตรวจสอบสภาพรถตามความเป็นจริง และใช้สัญญลักษณ์ ดังต่อไปนี้

√ ปกติ ✕ผิดปกติ แต่ไม่ต้องซ่อม ⊗ ไม่พร้อมใช้งาน ต้องซ่อมบำรุง/แก้ไขเร่งด่วน

ลงชื่อ ..... [redacted] .. หัวหน้างาน

PAP TRANSPORT

ห้างหุ้นส่วนจำกัด พรอำพลทรานสปอร์ต
ใบตรวจสภาพรถก่อนเริ่มปฏิบัติงาน

FM-SHE-24 Rev.02 01/06/2565

***ตรวจสอบให้ครบถ้วนทุกรายการก่อนส่งให้ผู้ควบคุม

ทะเบียนรถ 72-4124

ประเภทรถ ☐ 4 ล้อ ☐ 6 ล้อ ☑ 10 ล้อ ☐ รถพ่วง

ประจำเดือน เมษายน

วันที่ตรวจ	สภาพยางล้อหน้า ไม่ต่ำกว่า 3 มิล	รถทุกประเภท: สภาพยางล้อหลัง ไม่ต่ำกว่า 3 มิล		พ่วงเท่านั้น: สภาพยางลูกพ่วง ไม่ต่ำกว่า 3 มิล		การตรวจวัดแบง (2 สัปดาห์/ครั้ง)	สภาพผู้บรรทุก (ภายใน/นอก)	หลังคาและผนังไม่มีแตก	ด้านในตู้ไม่มีน็อคหรือมุมแหลม	เชือกมัดประตูตู้ 4 เส้น	ความสะอาดตู้บรรทุก	ความสะอาดในห้องคั่ง	ระบบไฟทั้งหมด	ระบบเบรค	ตรวจเช็คน้ำกลั่น/สภาพแบตเตอรี่	แบตเตอรี่/ขั้วแบตฝาครอบ	บานกระจกส่องข้างไม่ชำรุด	กระบอกกรองรับน้ำแอร์	เสาอากาศ	ถังน้ำมัน ไม่รั่วซึมฝาถัง	รถเกิน: รถเกิน/รถของ NGV	อุปกรณ์ความปลอดภัย: กล้องหน้ารถ	ถังดับเพลิง	กรวยจราจร 2/4 อัน	หมอนรองล้อ 2/4 อัน	สายรัดสินค้า (สเตย์)	ผ้าใบปูพื้น/ความสะอาด	ป้ายสามเหลี่ยมสะท้อนแสง	ชื่อผู้ตรวจ	หมายเหตุ
		ขับ	ตาม	หน้า	หลัง																										
2/4/66	✓	✓	✓			✓	✓	✓	✓	✓	✓	✓	✓	✓	✓	✓	✓	✓	✓	✓		✓	✓	✓	✓	✓	✓	✓	[redacted]		37
3/4/66	✓	✓	✓			✓	✓	✓	✓	✓	✓	✓	✓	✓	✓	✓	✓	✓	✓	✓		✓	✓	✓	✓	✓	✓	✓			37
4/4/66	✓	✓	✓			✓	✓	✓	✓	✓	✓	✓	✓	✓	✓	✓	✓	✓	✓	✓		✓	✓	✓	✓	✓	✓	✓			42
5/4/66	✓	✓	✓			✓	✓	✓	✓	✓	✓	✓	✓	✓	✓	✓	✓	✓	✓	✓		✓	✓	✓	✓	✓	✓	✓			43
6/4/66	✓	✓	✓			✓	✓	✓	✓	✓	✓	✓	✓	✓	✓	✓	✓	✓	✓	✓		✓	✓	✓	✓	✓	✓	✓			42
7/4/66	✓	✓	✓			✓	✓	✓	✓	✓	✓	✓	✓	✓	✓	✓	✓	✓	✓	✓		✓	✓	✓	✓	✓	✓	✓			43
9/4/66	✓	✓	✓			✓	✓	✓	✓	✓	✓	✓	✓	✓	✓	✓	✓	✓	✓	✓		✓	✓	✓	✓	✓	✓	✓			42
10/4/66	✓	✓	✓			✓	✓	✓	✓	✓	✓	✓	✓	✓	✓	✓	✓	✓	✓	✓		✓	✓	✓	✓	✓	✓	✓			43
18/4/66	✓	✓	✓			✓	✓	✓	✓	✓	✓	✓	✓	✓	✓	✓	✓	✓	✓	✓		✓	✓	✓	✓	✓	✓	✓			37
19/4/66	✓	✓	✓			✓	✓	✓	✓	✓	✓	✓	✓	✓	✓	✓	✓	✓	✓	✓		✓	✓	✓	✓	✓	✓	✓			47
20/4/66	✓	✓	✓			✓	✓	✓	✓	✓	✓	✓	✓	✓	✓	✓	✓	✓	✓	✓		✓	✓	✓	✓	✓	✓	✓			37
21/4/66	✓	✓	✓			✓	✓	✓	✓	✓	✓	✓	✓	✓	✓	✓	✓	✓	✓	✓		✓	✓	✓	✓	✓	✓	✓			42
23/4/66	✓	✓	✓			✓	✓	✓	✓	✓	✓	✓	✓	✓	✓	✓	✓	✓	✓	✓		✓	✓	✓	✓	✓	✓	✓			37
24/4/66	✓	✓	✓			✓	✓	✓	✓	✓	✓	✓	✓	✓	✓	✓	✓	✓	✓	✓		✓	✓	✓	✓	✓	✓	✓			42
25/4/66	✓	✓	✓			✓	✓	✓	✓	✓	✓	✓	✓	✓	✓	✓	✓	✓	✓	✓		✓	✓	✓	✓	✓	✓	✓			37
26/4/66	✓	✓	✓			✓	✓	✓	✓	✓	✓	✓	✓	✓	✓	✓	✓	✓	✓	✓		✓	✓	✓	✓	✓	✓	✓			37
27/4/66	✓	✓	✓			✓	✓	✓	✓	✓	✓	✓	✓	✓	✓	✓	✓	✓	✓	✓		✓	✓	✓	✓	✓	✓	✓			42
28/4/66	✓	✓	✓			✓	✓	✓	✓	✓	✓	✓	✓	✓	✓	✓	✓	✓	✓	✓		✓	✓	✓	✓	✓	✓	✓			BPE

หมายเหตุ พนักงานต้องตรวจสอบสภาพรถตามความเป็นจริง และใช้สัญญลักษณ์ ดังต่อไปนี้

√ ปกติ ✕ผิดปกติ แต่ไม่ต้องซ่อม ⊗ ไม่พร้อมใช้งาน ต้องซ่อมบำรุง/แก้ไขเร่งด่วน

ลงชื่อ ..... [redacted] .. หัวหน้างาน

PAP TRANSPORT

ห้างหุ้นส่วนจำกัด พรอำพลทรานสปอร์ต
ใบตรวจสภาพรถก่อนเริ่มปฏิบัติงาน

FM-SHE-24 Rev.02 01/06/2565

***ตรวจสอบให้ครบถ้วนทุกรายการก่อนส่งให้ผู้ควบคุม

ทะเบียนรถ 73-4446

ประเภทรถ ☐ 4 ล้อ ☐ 6 ล้อ ☑ 10 ล้อ ☐ รถพ่วง

ประจำเดือน เมษายน 66

วันที่ตรวจ	สภาพยางล้อหน้า ไม่ต่ำกว่า 3 มิล	รถทุกประเภท: สภาพยางล้อหลัง ไม่ต่ำกว่า 3 มิล		พ่วงเท่านั้น: สภาพยางลูกพ่วง ไม่ต่ำกว่า 3 มิล		การตรวจวัดลมยาง (2 สัปดาห์/ครั้ง)	สภาพตู้บรรทุก (ภายใน/นอก)	หลังคาและผนังไม่มีแสง	ด้านในตู้ไม่มีรอยตรีอยุมแหลม	เชือกมัดประตูตู้ 4 เส้น	ความสะอาดตู้บรรทุก	ความสะอาดในห้องเก๋ง	ระบบไฟทั้งหมด	ระบบเบรก	ตรวจรั่วน้ำกลั่น/สภาพแบตเตอรี่	แบตเตอรี่/ขั้วแบต/ฝาครอบ	บานกระจกสองข้างไม่ร้าวรุด	กระบอกรองรับน้ำแอร์	เสาอากาศ	ถังน้ำมัน ไม่รั่วซึมฝาถัง	รถแก๊ส: รถบรรทุกของ NGV	อุปกรณ์ความปลอดภัย: กล้องหน้ารถ	ถังดับเพลิง	กรวยจราจร 2/4 อัน	หมอนรองล้อ 2/4 อัน	สายรัดสินค้า (สเตอ์)	ผ้าใบปูพื้น/ความสะอาด	ป้ายสามเหลี่ยมสะท้อนแสง	ชื่อผู้ตรวจ	หมายเหตุ
3-4-66	✓	✓	✓			✓	✓	✓	✓	✓	✓	✓	✓	✓	✓	✓	✓	✓	✓	✓		✓	✓	✓	✓	✓	✓	✓	[redacted]	
5-4-66	✓	✓	✓			✓	✓	✓	✓	✓	✓	✓	✓	✓	✓	✓	✓	✓	✓	✓		✓	✓	✓	✓	✓	✓	✓		
6-4-66	✓	✓	✓			✓	✓	✓	✓	✓	✓	✓	✓	✓	✓	✓	✓	✓	✓	✓		✓	✓	✓	✓	✓	✓	✓		
7-4-66	✓	✓	✓			✓	✓	✓	✓	✓	✓	✓	✓	✓	✓	✓	✓	✓	✓	✓		✓	✓	✓	✓	✓	✓	✓		
8-4-66	✓	✓	✓			✓	✓	✓	✓	✓	✓	✓	✓	✓	✓	✓	✓	✓	✓	✓		✓	✓	✓	✓	✓	✓	✓		
10-4-66	✓	✓	✓			✓	✓	✓	✓	✓	✓	✓	✓	✓	✓	✓	✓	✓	✓	✓		✓	✓	✓	✓	✓	✓	✓		
16-4-66	✓	✓	✓			✓	✓	✓	✓	✓	✓	✓	✓	✓	✓	✓	✓	✓	✓	✓		✓	✓	✓	✓	✓	✓	✓		
17-4-66	✓	✓	✓			✓	✓	✓	✓	✓	✓	✓	✓	✓	✓	✓	✓	✓	✓	✓		✓	✓	✓	✓	✓	✓	✓		
18-4-66	✓	✓	✓			✓	✓	✓	✓	✓	✓	✓	✓	✓	✓	✓	✓	✓	✓	✓		✓	✓	✓	✓	✓	✓	✓		
19-4-66	✓	✓	✓			✓	✓	✓	✓	✓	✓	✓	✓	✓	✓	✓	✓	✓	✓	✓		✓	✓	✓	✓	✓	✓	✓		
20-4-66	✓	✓	✓			✓	✓	✓	✓	✓	✓	✓	✓	✓	✓	✓	✓	✓	✓	✓		✓	✓	✓	✓	✓	✓	✓		
21-4-66	✓	✓	✓			✓	✓	✓	✓	✓	✓	✓	✓	✓	✓	✓	✓	✓	✓	✓		✓	✓	✓	✓	✓	✓	✓		
23-4-66	✓	✓	✓			✓	✓	✓	✓	✓	✓	✓	✓	✓	✓	✓	✓	✓	✓	✓		✓	✓	✓	✓	✓	✓	✓		
24-4-66	✓	✓	✓			✓	✓	✓	✓	✓	✓	✓	✓	✓	✓	✓	✓	✓	✓	✓		✓	✓	✓	✓	✓	✓	✓		
25-4-66	✓	✓	✓			✓	✓	✓	✓	✓	✓	✓	✓	✓	✓	✓	✓	✓	✓	✓		✓	✓	✓	✓	✓	✓	✓		
26-4-66	✓	✓	✓			✓	✓	✓	✓	✓	✓	✓	✓	✓	✓	✓	✓	✓	✓	✓		✓	✓	✓	✓	✓	✓	✓		
27-4-66	✓	✓	✓			✓	✓	✓	✓	✓	✓	✓	✓	✓	✓	✓	✓	✓	✓	✓		✓	✓	✓	✓	✓	✓	✓		
28-4-66	✓	✓	✓			✓	✓	✓	✓	✓	✓	✓	✓	✓	✓	✓	✓	✓	✓	✓		✓	✓	✓	✓	✓	✓	✓		

[redacted]

หมายเหตุ พนักงานต้องตรวจสอบสภาพรถตามความเป็นจริง และใช้สัญญลักษณ์ ดังต่อไปนี้

√ ปกติ ✕ผิดปกติ แต่ไม่ต้องซ่อม ⊗ ไม่พร้อมใช้งาน ต้องซ่อมปารุง/แก้ไขเร่งด่วน

ลงชื่อ ... [redacted] .... หัวหน้างาน

เอกสารแนบที่ 22

เอกสารประชาสัมพันธ์การรับคนเข้าทำงาน และสรุปจำนวนพนักงานท้องถิ่น

Plant Operator

บริษัท ไออาร์พีซี จำกัด (มหาชน)
เปิดรับสมัครพนักงาน
ตำแหน่ง Plant Operator หลายอัตรา

ปวส. สาขาปิโตรเคมี เคมี ช่างยนต์ เครื่องกล
จักรกลหนัก เทคนิคการผลิต เทคนิคอุตสาหกรรม
ช่างซ่อมบำรุงอากาศยาน หรือสาขาที่เกี่ยวข้องกับงาน

ประจำระยอง สามารถเข้ากะได้

ยินดีรับนักศึกษาจบใหม่

บริษัท ไออาร์พีซี จำกัด (มหาชน)
เปิดรับสมัครพนักงาน

Process Engineer

วิศวกรรมกระบวนการผลิตน้ำมันหล่อลื่นพื้นฐาน

คุณสมบัติ

1. ปริญญาโท วิศวกรรมศาสตร์ สาขาวิศวกรรมเคมี หรือสาขาที่เกี่ยวข้องกับงาน
2. ประสบการณ์การทำงานในโรงงานปิโตรเคมีและการกลั่น 0-3 ปี

ประจำระยอง

TOEIC 550 ขึ้นไป

บริษัท ไออาร์พีซี จำกัด (มหาชน) เปิดรับสมัครพนักงานใหม่ตำแหน่ง

Corrosion Engineer

คุณสมบัติ

- ✓ ปริญญาตรีสาขา วิศวกรรมโลหการ (Metallurgical Engineering) วิศวกรรมวัสดุ (Materials Engineering) หรือสาขาที่เกี่ยวข้องกับงาน
- ✓ ประสบการณ์การทำงานในโรงงานปิโตรเคมีและการกลั่น 0-3 ปี

TOEIC 550 ขึ้นไป

สถานที่ทำงาน : ระยอง

บริษัท ไออาร์พีซี จำกัด (มหาชน) เปิดรับสมัครพนักงานตำแหน่ง

Instrument Engineer

สายงานซ่อมบำรุง เปิดรับ

Instrument Engineer จำนวน 3 อัตรา

วศบ.เครื่องมือวัดคุม, อิเล็กทรอนิกส์ หรือสาขาที่เกี่ยวข้องกับงาน

TOEIC 550 ขึ้นไป

ยินดีรับนักศึกษาจบใหม่

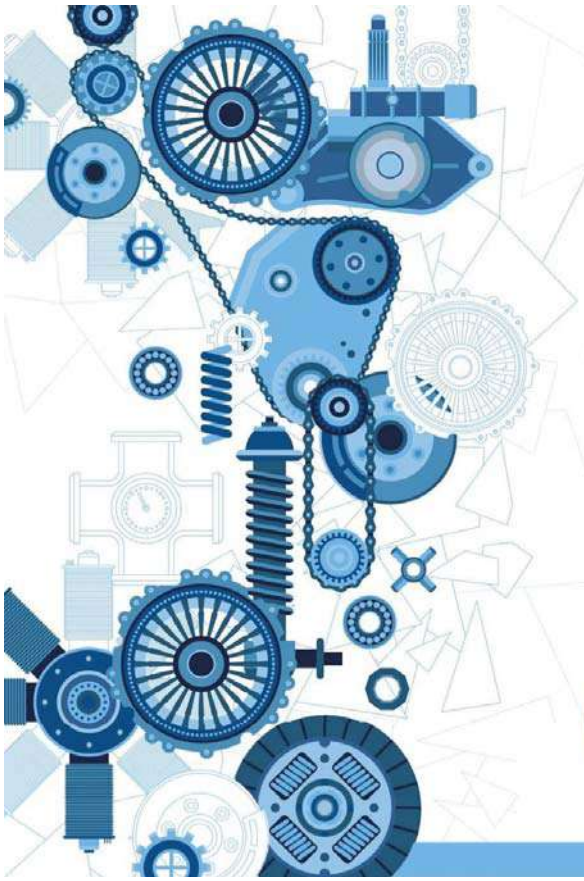

IRPC

บริษัท ไออาร์พีซี จำกัด (มหาชน) เปิดรับสมัครพนักงานใหม่
ตำแหน่งวิศวกรเครื่องกล งานบำรุงรักษาโรงไฟฟ้า

การศึกษา

ปริญญาตรี วศ.บ.เครื่องกล หรือสาขาที่เกี่ยวข้องกับงาน
มีใบประกอบวิชาชีพวิศวกรรมเครื่องกล

Mechanical Engineer

TOEIC 550 ขึ้นไป

สถานที่ทำงาน : ระยอง

IRPC

บริษัท ไออาร์พีซี จำกัด (มหาชน) เปิดรับสมัครพนักงานใหม่

ตำแหน่ง Process Safety Engineer

คุณสมบัติ

1. ปริญญาโท สาขาวิศวกรรมเคมีหรือสาขาที่เกี่ยวข้อง
   และสอดคล้องกับภารกิจของหน่วยงาน
2. มีใบประกอบวิชาชีพ วิศวกรรมเคมี กว. ระดับภาคี หรือเทียบเท่า

TOEIC 550 ขึ้นไป
สามารถสื่อสารภาษาอังกฤษได้ดี

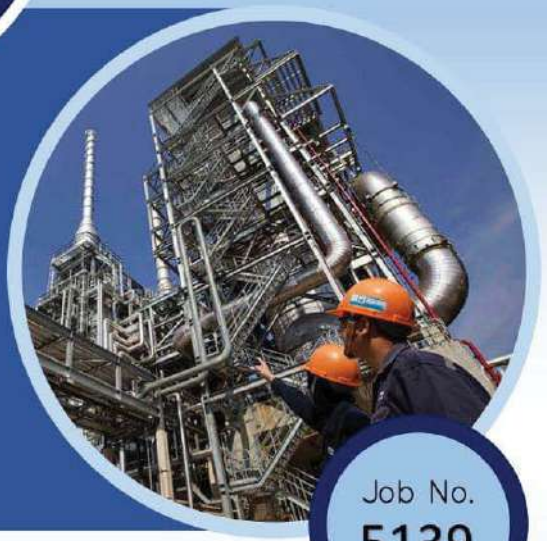

Process Engineer

Job No.
5139

- ปริญญาโท สาขาวิศวกรรมเคมีหรือสาขาที่เกี่ยวข้องกับงาน
- มีประสบการณ์ 0-3 ปี
- คะแนน TOEIC 550

Scan QR Code ดูลักษณะงาน
และสมัครได้เลย

สำนักงานระยอง

สรุปจำนวนพนักงานแยกตามทะเบียนโรงงานเขตประกอบการอุตสาหกรรมไออาร์พีซี

ระหว่างเดือน มกราคม - มิถุนายน 2566

ลำดับ	กลุ่มโรงงาน / ทะเบียนโรงงาน	Plant	กลุ่มภูมิลำเนา		รวมพนักงาน
			ระยอง	ต่างจังหวัด	
1	ข3-44-1/25รย	HDPE(UHMW-PE)	30	58	88
2	ข3-88-1/36รย	PW/CHP	39	55	98
3	ข3-42(1)-3/41รย	ETP	73	87	160
4	ข3-49-2/41รย	DCC	30	52	82
5	ข3-42(1)-4/41รย	BTX	13	36	39
6	ข3-50(4)-1/41รย	LBOP	32	64	96
7	ข3-49-1/43รย	REFY	12	16	28
8	ข3-49-1/41รย	COND	23	50	73
9	ข3-42(1)-2/41รย	EBSM	13	24	37
10	ข3-44-1/59รย	EPS	41	5	46
11	ข 3-44-4/59 รย	PPC	18	22	40
12	ข3-44-1/34รย	PP	48	64	112
13	ข3-44-2/59รย	ABS	80	106	186
14	ข3-53(5)-56/59รย	PS	18	31	49
15	ข3-42(1)-4/55รย	PRP	14	9	23
16	ข3-49-1/58รย	UHV	57	114	171
17	ท่าเทียบเรือ IRPC	PORT	11	30	41
18	เขตประกอบการไออาร์พีซี	IM	37	74	111